

昭和28年6月10日發行

No. 1

柏崎市報



発行所 新潟縣柏崎市役所
編集兼 月橋 泰
発行所 柏崎印刷株式会社

市廣報發刊に際して

市長 洲崎義郎

今回愈々市の廣報を發行する事になりました、私が申す迄もなく民主主義の眼目は政治の局に當る當事者と住民各位との間に十分な意志の疎通がなければ到底其効果を揚げ得るものではありませぬ。民意が反映されるためにはお互に十分理解し合った上で納得の行く政策が樹てられる訳です。私も市の當時者は今迄も出来るだけ市民の方々の御意見を尊重すると共に、市の予算や事業の内容等を一人でも多くの方に知つて戴きたいと思つて居りましたが中々思う様には行きませんでした、それと本年から市の御協賛を得て随時市の廣報を出して皆様から市の重要問題について頭い入れて置いて貰い、又皆様からも率直な御意見を沢山に聴かせて貰つて、それを材料にして出来るだけ市民の將來の幸福を來す様な方向に持つて行きたいと考ひまして廣報が産れた様の訳です。ですから廣報が参へましたら十分それを良く御読み願ひまして、折角發刊しました廣報を有意義に御利用下さいませ。茲に廣報を出すに際しまして謹んで市民各位の御健康を御祈りして發刊の辭と致します。

民生の安定と教育設備の充實

決つた28年度豫算

◆総額二億三千八百萬元
二月定例市議會は去る二月二十三日から招集され市長は施政方針を發表し、その大要は次の通りであります。
○産業道路、市立一中体育館、塵芥焼却場の施設充實等は赤字覚悟でもやりなす事業であり新潟博覧會特設館及び住宅公益質

塵芥焼却場完成近し

悪田裏浜は昨年十二月一日より工事を行つていた塵芥焼却炉（自然通風炉、三ラフ、上家を五月十四日完成した。目下灰倉庫、灰振装置、作業場、詰所、管理入住宅、道路等附属設備の建設準備中で、七月中旬までに一切を完了し、綠葉に入る予定であります。

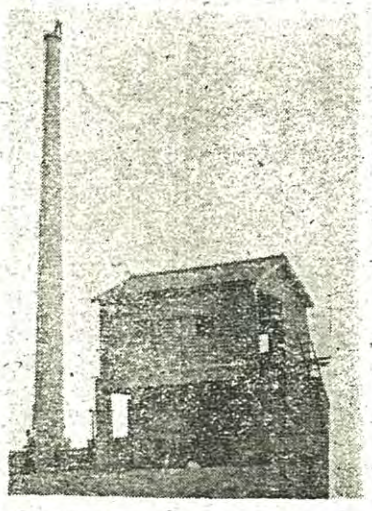

昭和28年度一般會計予算

科 目	入 金 額 円	百分比 %
1 市 税	105,993,840	44.49
2 地方財政平衡交付金	25,000,000	10.49
3 公営企業及び公債収入	6,635,120	2.79
4 使用料及び手数料	5,178,160	2.17
5 国庫支出金	40,284,920	16.91
6 縣支出金	2,487,270	1.04
7 寄附金	20	0
8 繰入金	10	0
9 繰入金	100	0
10 雑収入	6,868,920	2.88
11 市債	45,800,000	19.23
歳入合計	238,248,360	100.00

科 目	出 金 額 円	百分比 %
1 會 費	6,806,920	2.86
2 市役所費	30,184,000	12.67
3 警察消防費	25,746,580	10.80
4 土木費	34,510,000	14.48
5 教育費	43,800,000	18.38
6 社会及び労働施設費	62,371,870	26.18
7 保健衛生費	6,698,420	2.81
8 産業経済費	10,114,480	4.25
9 財産費	2,655,510	1.12
10 統計調査費	215,300	0.09
11 選挙費	540,000	0.23
12 公債費	7,805,280	3.28
13 諸支出金	6,300,000	2.64
14 予備費	500,000	0.21
歳出合計	238,248,360	100.00

金融の御相談は

中小企業金融の御相談は、先づ本年、市費を支出し、次のよう金融の御相談をいたしてあげます。御利用下さい。
○地方産業育成資金短期貸付（貸付額最高五万円、貸付期間三ヶ月以内、利率日歩三厘、期日償還）
○国民金融公庫小口貸付（貸付額最高二〇万円、貸付期間一カ年以内、利率日歩三厘、月賦償還）
○信用保証協会保証貸付（保証貸付額最高三〇万円、貸付期間商業三ヶ月以内、工業六ヶ月以内、設備一カ年、保証料七厘、期日償還）
○商工組合中央金庫資金貸付（中小企業協同組合に對して資金の貸付、毎月一回新潟支所より出張受

商工觀光課から

七月一日から八月三十日まで新潟産業観光大博覧會が新潟市でひらかれます。これに柏崎物産のために「柏崎特設館」を設けることとなりました。どうぞ御協力下さい。