

令和7（2025）年

交通事故概況



柏崎

目 次

	ページ
I 交通事故の概況	1
1 交通事故の発生状況	1
2 柏崎市における交通事故の推移(過去10年間)	1
3 月別発生状況	2
4 時間別発生状況	2
5 曜日別発生状況	3
6 天候別発生状況	3
7 居住者事故発生状況	3
8 昼夜別発生状況	3
9 路線別発生状況	4
10 違反別発生状況	5
11 類型別発生状況	6
12 道路形状別発生状況	7
13 年齢別死傷者数	7
14 死傷者の状態別発生状況	7
II 対象者の交通事故分析	8
1 歩行者の交通事故	8
2 子どもの交通事故	9
3 高齢者の交通事故	10
4 自転車の交通事故	11
5 自動二輪車・原付車の交通事故	11
6 高校生の交通事故	12
7 飲酒運転事故	13

I 交通事故の概況

1 交通事故の発生状況

年 区分	柏崎市			新潟県			全国		
	令和7年 (2025年)	令和6年 (2024年)	増減	令和7年 (2025年)	令和6年 (2024年)	増減	令和7年 (2025年)	令和6年 (2024年)	増減
発生件数	67	64	3	2,514	2,671	△ 157	287,236	290,895	△ 3,659
死者数	3	2	1	55	55	0	2,547	2,663	△ 116
負傷者数	68	68	0	2,824	3,045	△ 221	338,294	344,395	△ 6,101

2 柏崎市における交通事故の推移 (過去10年間)

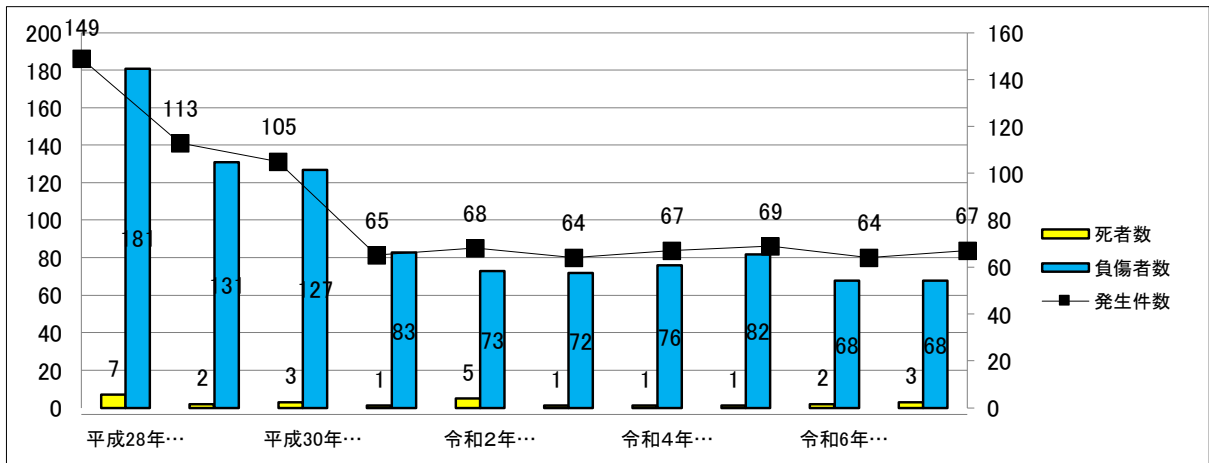

年 区分	発生件数		死者数		負傷者数	
	発生件数	前年比(%)	死者数	前年比(%)	負傷者数	前年比(%)
平成28年 (2016年)	149	118.3	7	350.0	181	109.0
平成29年 (2017年)	113	75.8	2	28.6	131	72.4
平成30年 (2018年)	105	92.9	3	150.0	127	96.9
令和元年 (2019年)	65	61.9	1	33.3	83	65.4
令和2年 (2020年)	68	104.6	5	500.0	73	88.0
令和3年 (2021年)	64	94.1	1	20.0	72	98.6
令和4年 (2022年)	67	104.7	1	100.0	76	105.6
令和5年 (2023年)	69	103.0	1	100.0	82	107.9
令和6年 (2024年)	64	92.8	2	200.0	68	82.9
令和7年 (2025年)	67	104.7	3	150.0	68	100.0

3 月別発生状況

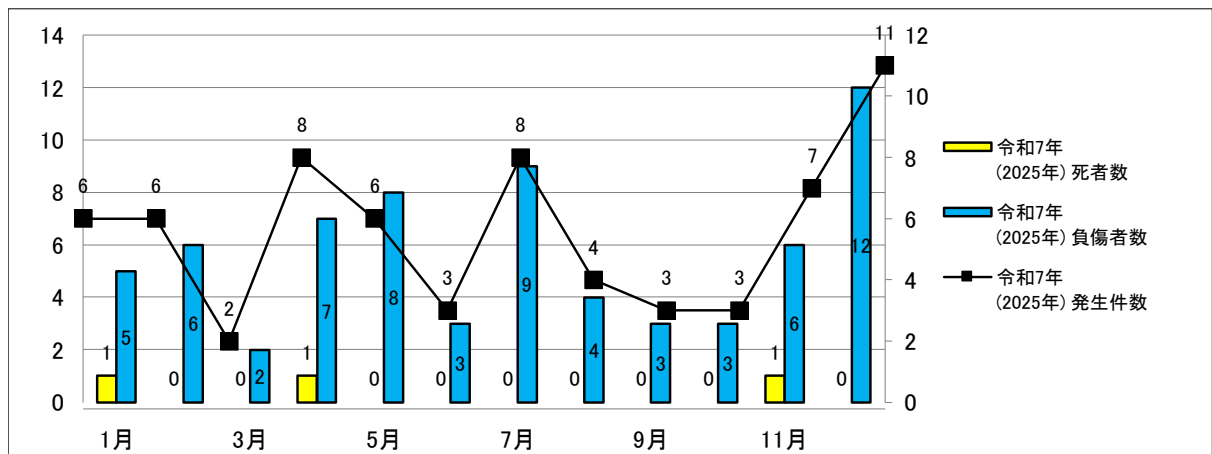

区 分	1月	2月	3月	4月	5月	6月	7月	8月	9月	10月	11月	12月	計	
令和7年 (2025年)	発生件数	6	6	2	8	6	3	8	4	3	3	7	11	67
	死者数	1	0	0	1	0	0	0	0	0	0	1	0	3
	負傷者数	5	6	2	7	8	3	9	4	3	3	6	12	68
令和6年 (2024年)	発生件数	7	4	0	3	4	3	6	9	2	8	5	13	64
	死者数	1	0	0	0	0	0	0	0	0	0	0	1	2
	負傷者数	6	4	0	3	5	3	7	10	2	11	5	12	68

4 時間別発生状況

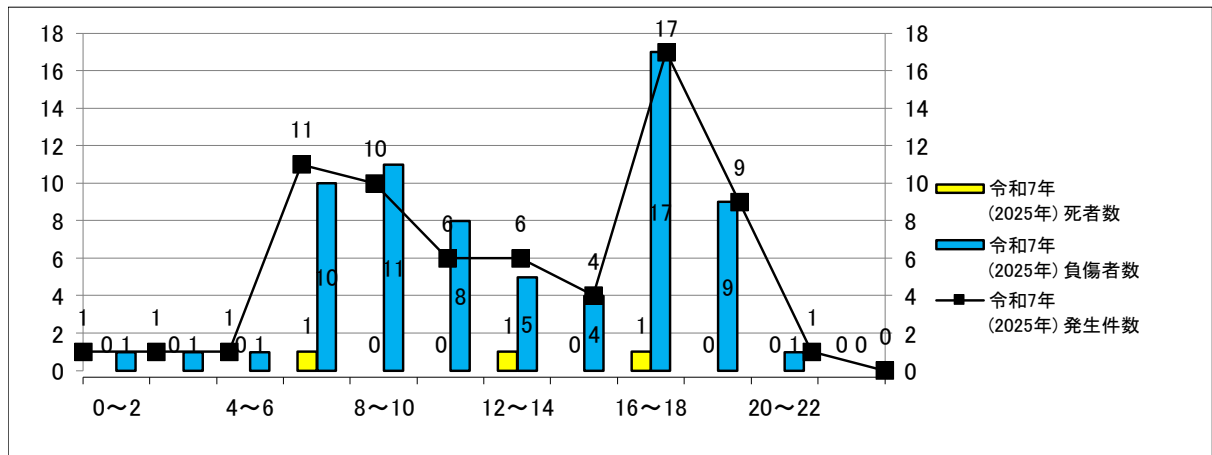

区 分	0~2	2~4	4~6	6~8	8~10	10~12	12~14	14~16	16~18	18~20	20~22	22~24	計	
令和7年 (2025年)	発生件数	1	1	1	11	10	6	6	4	17	9	1	0	67
	死者数	0	0	0	1	0	0	1	0	1	0	0	0	3
	負傷者数	1	1	1	10	11	8	5	4	17	9	1	0	68
令和6年 (2024年)	発生件数	1	0	0	5	9	9	4	12	18	4	1	1	64
	死者数	0	0	0	0	0	0	0	0	1	1	0	0	2
	負傷者数	2	0	0	5	13	10	4	12	17	3	1	1	68

5 曜日別発生状況

区 分		日	月	火	水	木	金	土	計
令和7年 (2025年)	発生件数	6	11	12	13	8	9	8	67
	死者数	0	1	0	1	0	0	1	3
	負傷者数	6	11	12	13	8	9	9	68
令和6年 (2024年)	発生件数	12	9	8	13	6	10	6	64
	死者数	0	1	0	0	0	1	0	2
	負傷者数	13	8	8	14	6	12	7	68

6 天候別発生状況

区 分		晴	曇	雨	霧	雪	計
令和7年 (2025年)	発生件数	23	22	18	0	4	67
	死者数	2	0	1	0	0	3
	負傷者数	23	24	17	0	4	68
令和6年 (2024年)	発生件数	30	14	14	0	6	64
	死者数	0	2	0	0	0	2
	負傷者数	31	17	14	0	6	68

7 居住者事故発生状況



8 昼夜別発生状況

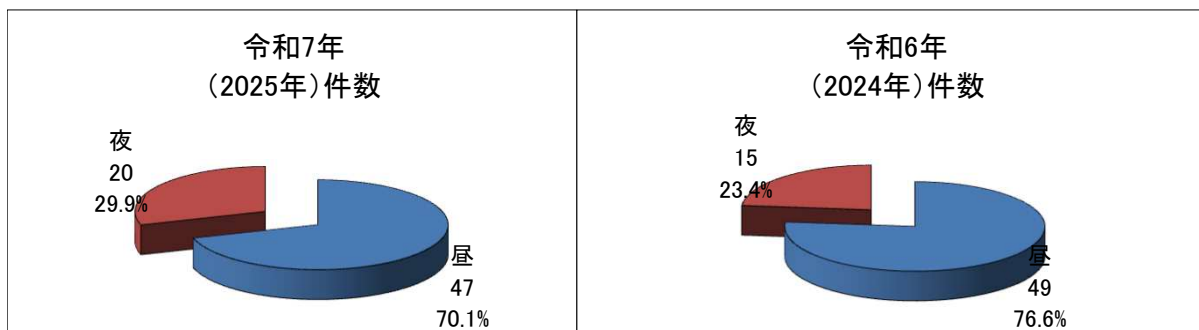

9 路線別発生状況

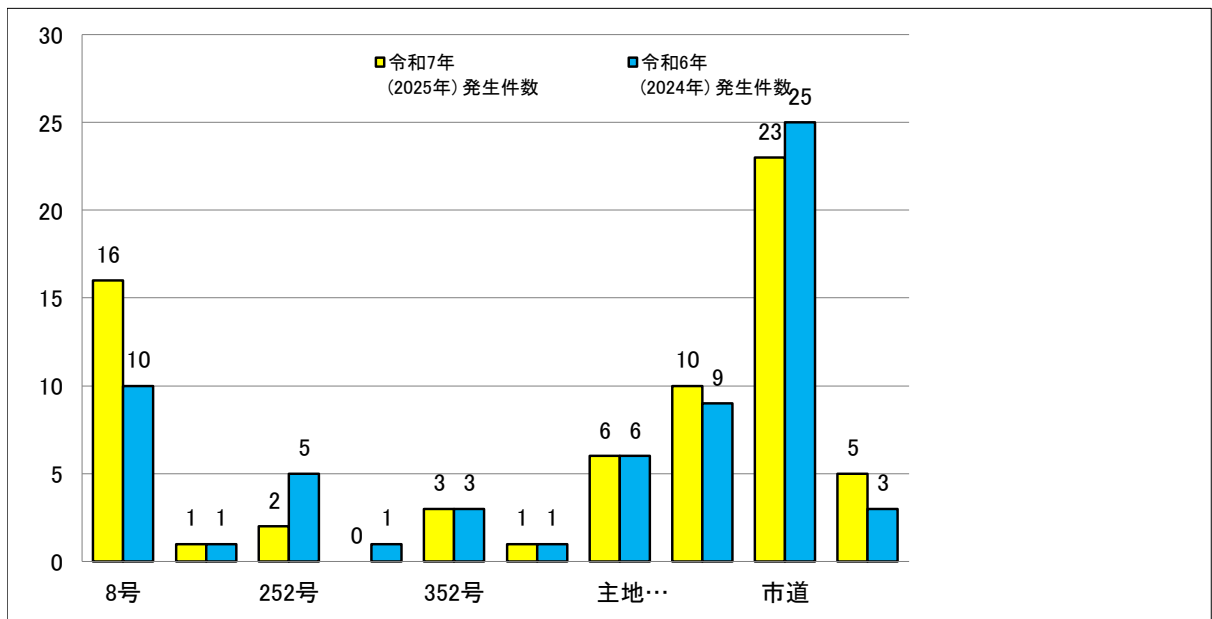
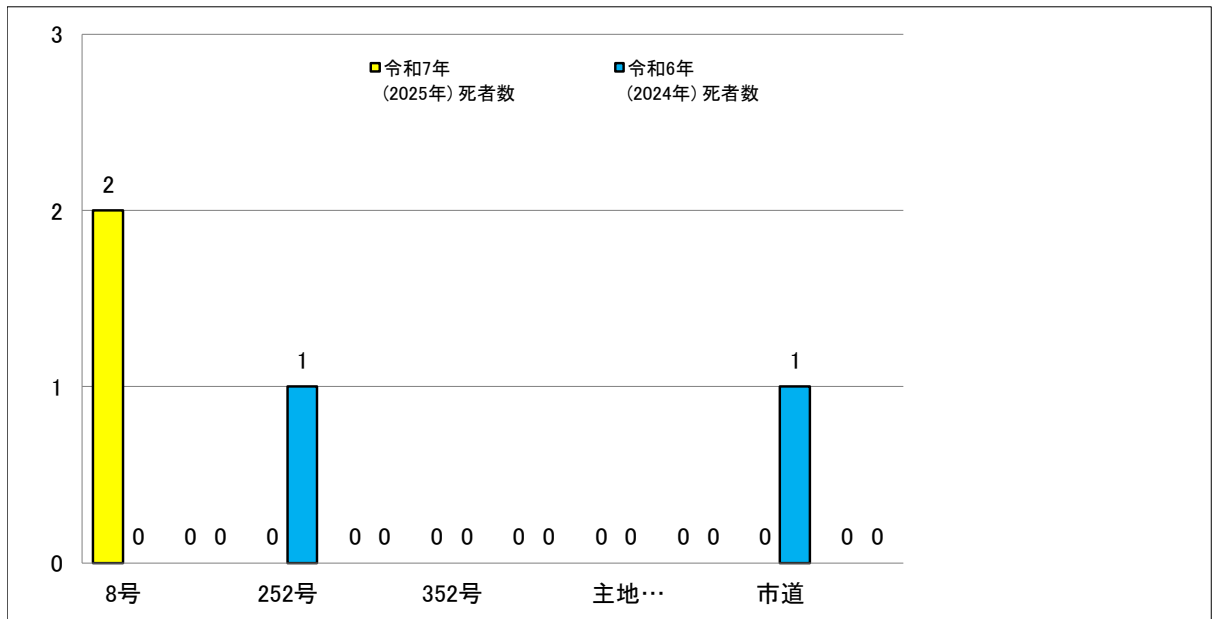

区 分		国 道					県 道		市道	その他	計	
		8号	116号	252号	291号	352号	353号	主地 方道				一般 県道
令和7年 (2025年)	発 生 件 数	16	1	2	0	3	1	6	10	23	5	67
	死 者 数	2	0	0	0	0	0	0	0	0	0	2
	負 傷 者 数	16	1	2	0	3	1	6	10	25	4	68
令和6年 (2024年)	発 生 件 数	10	1	5	1	3	1	6	9	25	3	64
	死 者 数	0	0	1	0	0	0	0	0	1	0	2
	負 傷 者 数	11	2	4	1	3	1	9	9	25	3	68

10 違反別発生状況

項	目	件 数	比 率 %		
車側 (自転車を含む)	信 号 無 視	3	53.7%		
	右 側 通 行	2			
	最 高 速 度 違 反	0			
	横 断 等 禁 止 違 反	4			
	交 差 点 右 左 折 方 法 違 反	3			
	優 先 通 行 妨 害 等	5			
	交 差 点 安 全 進 行 違 反	3			
	横 断 歩 行 者 妨 害 等	5			
	そ の 他 徐 行 違 反	1			
	一 時 不 停 止 等	10			
	安全運転義務違反	ハ ン ド ル 操 作 不 適	0	0.0%	
		ブ レ ー キ 操 作 不 適	2	3.0%	
		協 見	前 方 不 注 意	12	17.9%
			動 静 不 注 視	3	4.5%
安 全 不 確 認		9	13.4%		
安 全 速 度		1	1.5%		
そ の 他		0	0.0%		
小 計	27	40.3%			
そ の 他 ・ 不 明	3	4.5%			
計		66	98.5%		
人側	信 号 無 視	1	1.5%		
	駐 車 車 両 の 直 前 ・ 直 後 の 横 断	0			
	走 行 車 両 の 直 前 ・ 直 後 の 横 断	0			
	飛 び 出 し	0			
	そ の 他 ・ 不 明	0			
計		1	1.5%		
合 計		67	100.0%		

11 類型別発生状況

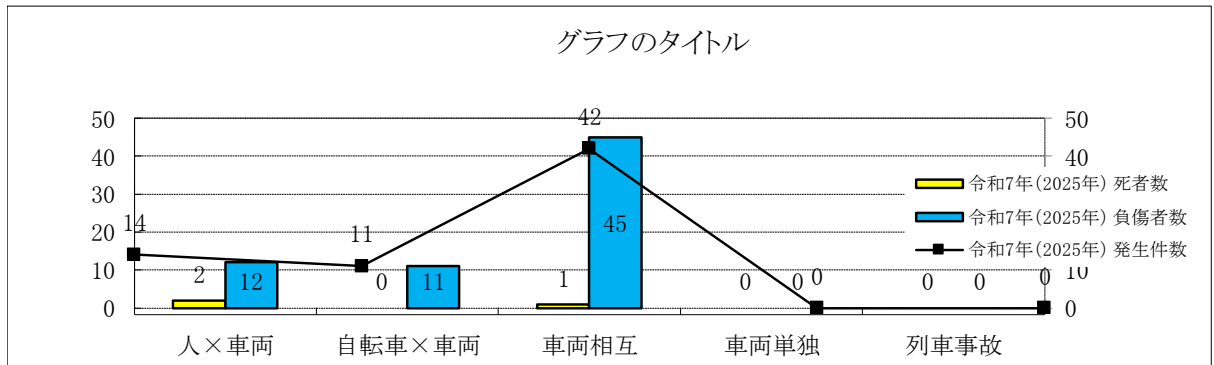

区 分		人×車両	自転車×車両	車両相互	車両単独	列車事故	計
令和7年 (2025年)	発生件数	14	11	42	0	0	67
	死者数	2	0	1	0	0	3
	負傷者数	12	11	45	0	0	68
令和6年 (2024年)	発生件数	12	5	43	4	0	64
	死者数	1	1	0	0	0	2
	負傷者数	11	4	49	4	0	68

※事故類型別(人対車両)

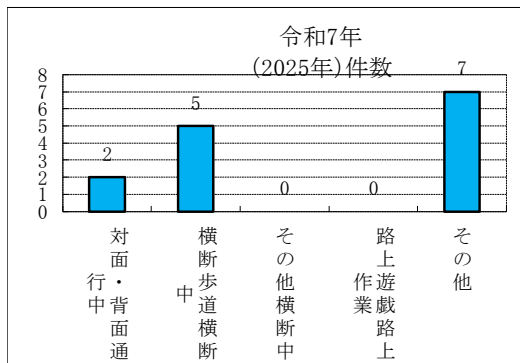

※事故類型別(自転車対車両)

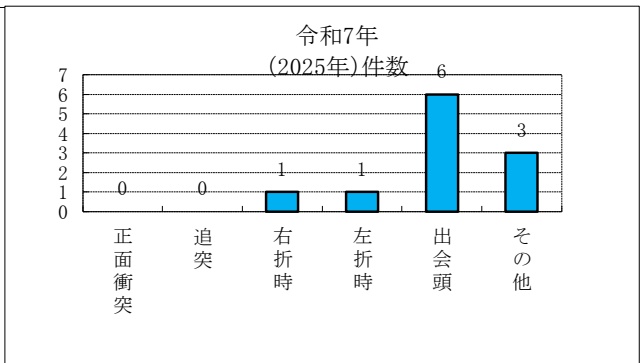

※事故類型別(車両相互)

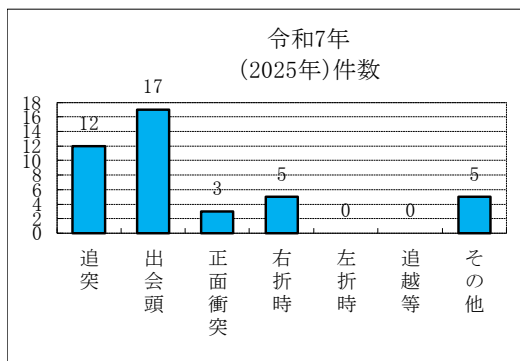

※事故類型別(車両単独)

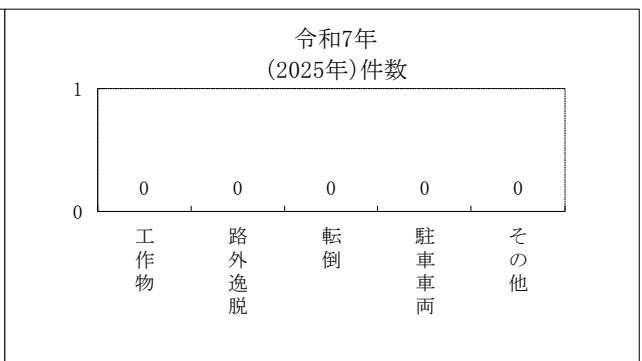

12 道路形状別発生状況

区分	令和7年(2025年)				令和6年(2024年)				全事故に占める割合 (%)					
	交差点	カーブ	その他	計	交差点	カーブ	その他	計	令和7年(2025年)			令和6年(2024年)		
									交差点	カーブ	その他	交差点	カーブ	その他
発生件数	38	3	26	67	37	6	21	64	56.7	4.5	38.8	57.8	9.4	32.8
死者数	1	1	1	3	0	0	2	2	33.3	33.3	33.3	0.0	0.0	####
負傷者数	38	2	28	68	39	6	23	68	55.9	2.9	41.2	57.4	8.8	33.8

13 年齢別死傷者数

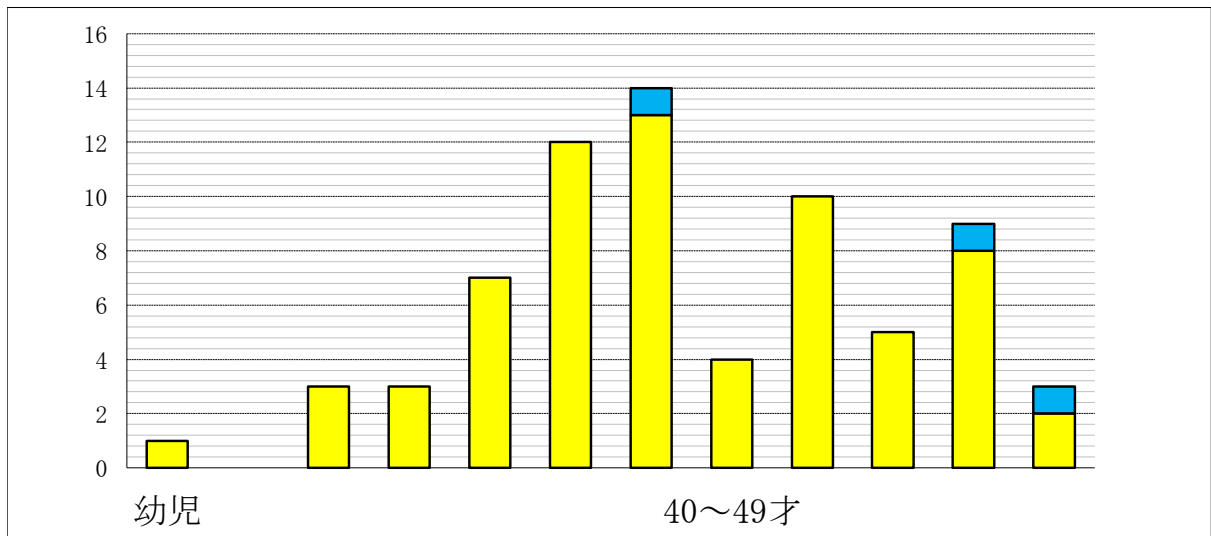

14 死傷者の状態別発生状況

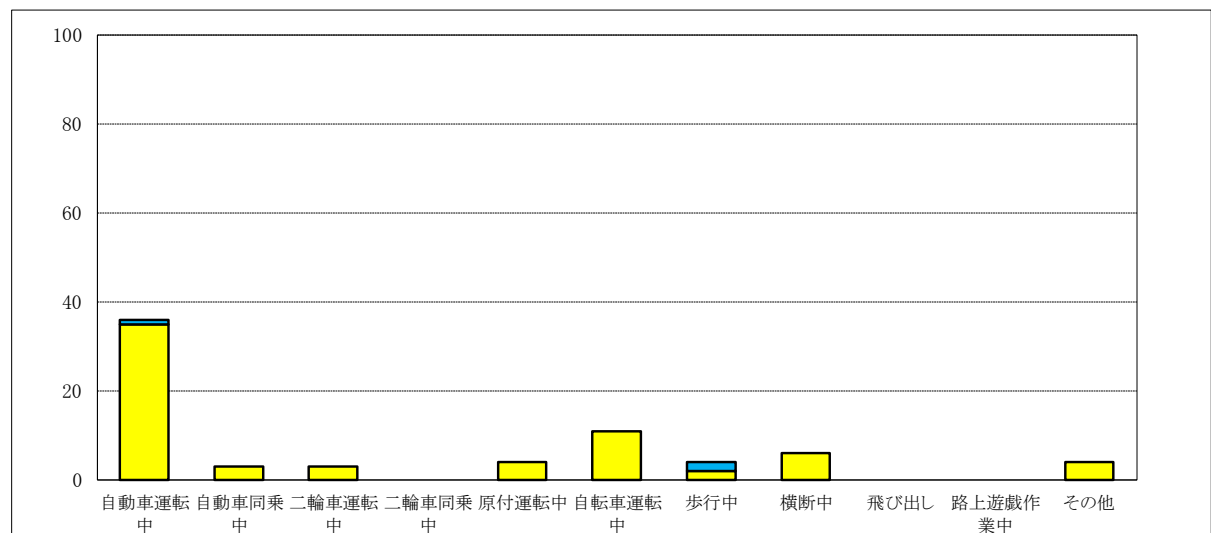

Ⅱ 対象者の交通事故分析

1 歩行者の交通事故

1) 発生状況

区 分	令和7年 (2025年)	令和6年 (2024年)	全事故に占める割合%	
			令和7年 (2025年)	令和6年 (2024年)
発生件数	14	12	20.9	18.8
死者数	2	1	66.7	50.0
負傷者数	12	11	17.6	16.2

2) 年代別負傷者数

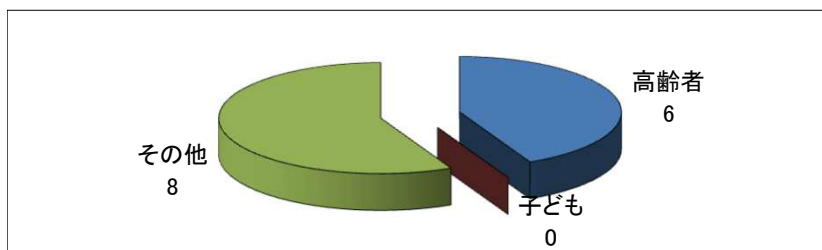

3) 月別発生状況

区 分	1月	2月	3月	4月	5月	6月	7月	8月	9月	10月	11月	12月	計
発生件数	2	2	0	1	1	0	0	0	0	1	3	4	14
死者数	0	0	0	1	0	0	0	0	0	0	1	0	2
負傷者数	2	2	0	0	1	0	0	0	0	1	2	4	12

4) 状態別発生状況

区 分	歩行中	横断中	飛び出し	路上遊戯作業中	その他	計
死者数	0	2	0	0	0	2
負傷者数	2	6	0	0	4	12

2 子どもの交通事故 子ども:中学生以下

1)発生状況

区 分	令和7年 (2025年)	令和6年 (2024年)	全事故に占める割合%	
			令和7年 (2025年)	令和6年 (2024年)
発生件数	4	3	6.0	4.7
死者数	0	0	0.0	0.0
負傷者数	4	3	5.9	4.4

2)月別発生状況

区 分	1月	2月	3月	4月	5月	6月	7月	8月	9月	10月	11月	12月	計
発生件数	0	0	0	0	0	0	1	1	1	0	0	1	4
死者数	0	0	0	0	0	0	0	0	0	0	0	0	0
負傷者数	0	0	0	0	0	0	1	1	1	0	0	1	4

3) 学年別・状態別死傷者数

区 分	幼児	小1	小2	小3	小4	小5	小6	中1	中2	中3	計
自動車同乗中	1	0	0	0	0	0	0	0	0	0	1
自転車乗用中	0	0	0	0	0	0	0	1	1	1	3
二輪車同乗中	0	0	0	0	0	0	0	0	0	0	0
歩 行 中	0	0	0	0	0	0	0	0	0	0	0
横 断 中	0	0	0	0	0	0	0	0	0	0	0
飛 び 出 し	0	0	0	0	0	0	0	0	0	0	0
そ の 他	0	0	0	0	0	0	0	0	0	0	0
計	1	0	0	0	0	0	0	1	1	1	4

3 高齢者の交通事故

高齢者:65歳以上

1) 発生状況(高齢者の加害事故を含む)

区分	令和7年 (2025年)	令和6年 (2024年)	全事故に占める割合%	
			令和7年 (2025年)	令和6年 (2024年)
発生件数	22	37	32.8	57.8
死者数	2	2	66.7	100.0
負傷者数	12	18	17.6	26.5

2) 月別発生状況

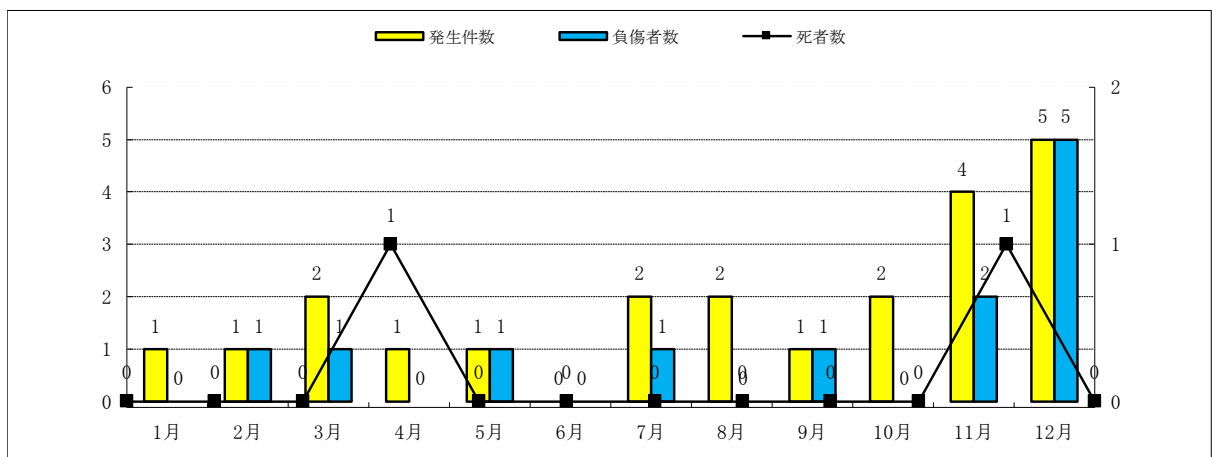

3) 状態別発生状況

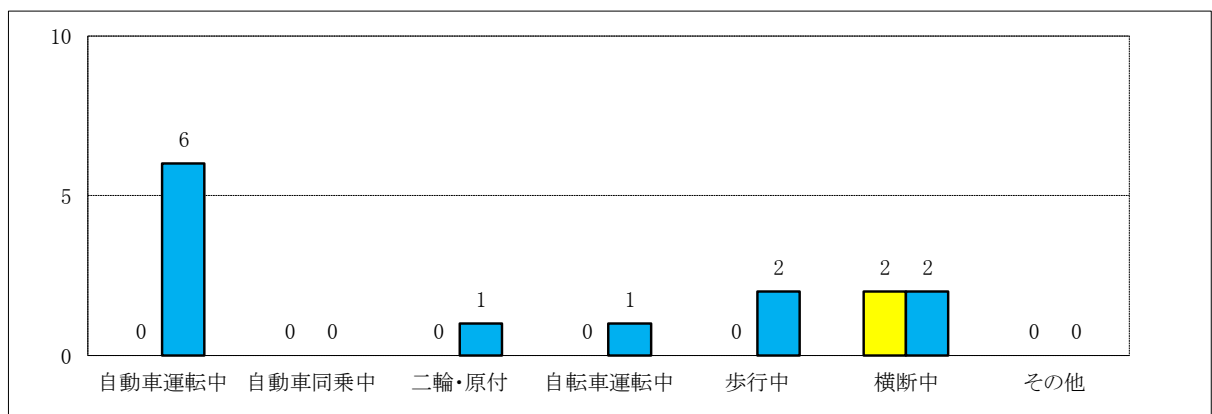

4 自転車の交通事故

1) 発生状況(自損事故含む)

区 分	令和7年 (2025年)	令和6年 (2024年)	全事故に占める割合%	
			令和7年 (2025年)	令和6年 (2024年)
発生件数	11	6	16.4	9.4
死者数	0	1	0.0	50.0
負傷者数	11	5	16.2	7.4

2) 年齢別発生状況 負傷者数

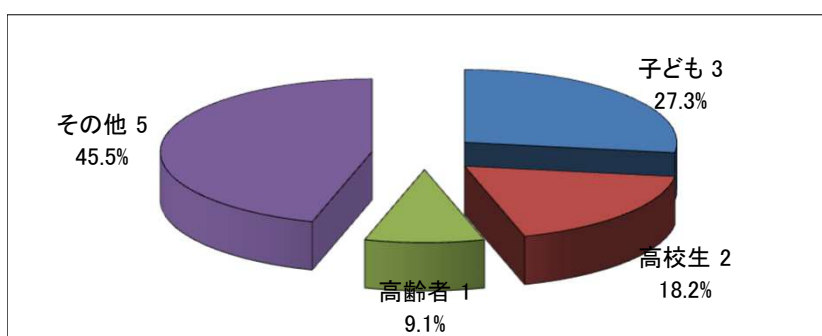

5 自動二輪車・原付車の交通事故

1) 発生状況

区 分	令和7年 (2025年)	令和6年 (2024年)	全事故に占める割合%	
			令和7年 (2025年)	令和6年 (2024年)
発生件数	7	11	10.4	17.2
死者数	0	0	0.0	0.0
負傷者数	7	11	10.3	16.2

2) 年齢別発生状況 負傷者数

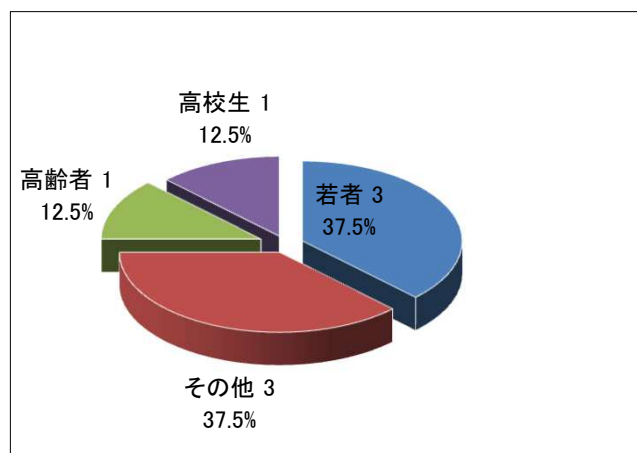

3) 二輪車別負傷者数

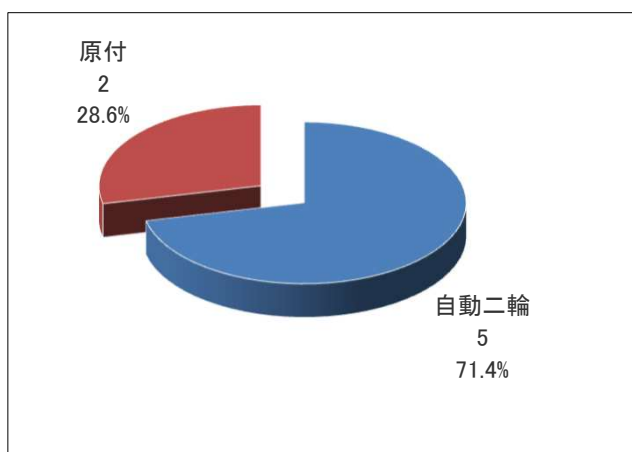

6 高校生の交通事故

1) 発生状況

区 分	令和7年 (2025年)	令和6年 (2024年)	全事故に占める割合%	
			令和7年 (2025年)	令和6年 (2024年)
発生件数	3	3	4.5	4.7
死者数	0	0	0.0	0.0
負傷者数	3	3	4.4	4.4

2) 状態別発生状況

区 分	自動車運転中	自動車同乗中	二輪車運転	原付運転中	自転車乗用中	歩行中	計
負傷者数	0	0	1	0	2	0	3

7 飲酒運転事故

1) 発生状況

区 分	令和7年 (2025年)	令和6年 (2024年)	全事故に占める割合%	
			令和7年 (2025年)	令和6年 (2024年)
発生件数	1	1	1.5	1.6
死者数	0	0	0.0	0.0
負傷者数	1	2	1.5	2.9

2) 過去10年間の発生状況

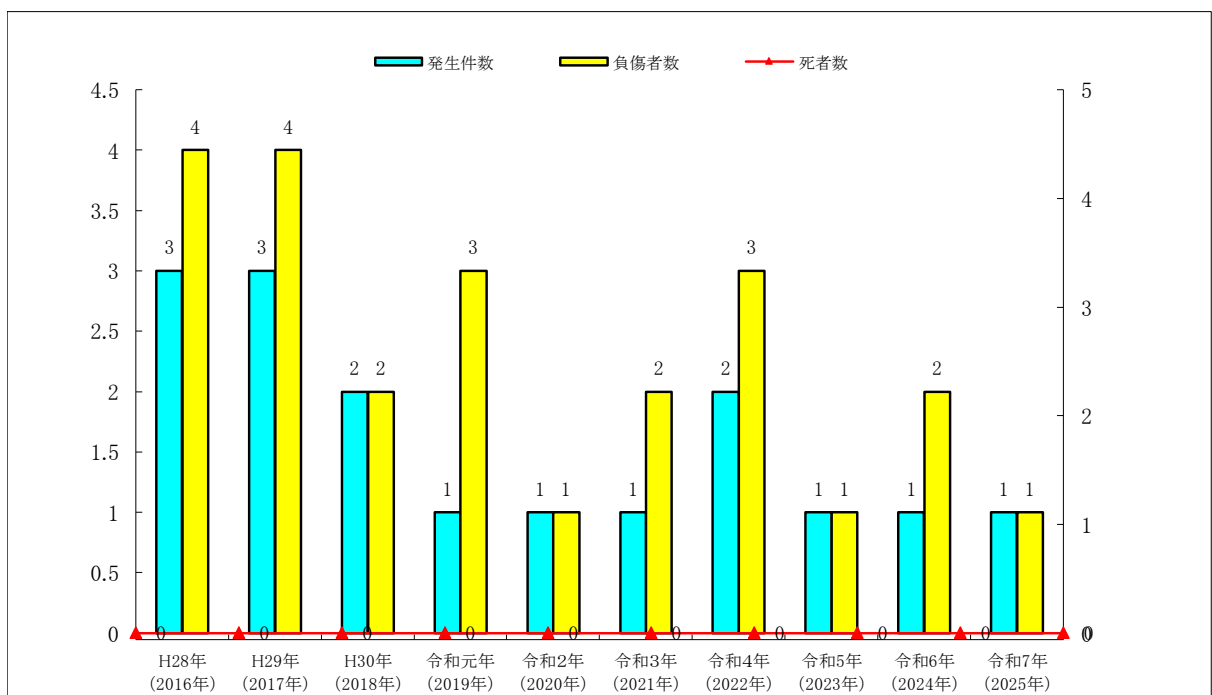



令和7(2025)年 柏崎市交通事故概況

令和8(2026)年3月

発行: 柏崎市市民生活部市民活動支援課

資料提供: 柏崎警察署交通課

〒945-8511 新潟県柏崎市日石町2番1号

TEL 0257-21-2272(直通)

FAX 0257-22-5904