

令和7（2025）年版

柏崎の社会福祉



柏崎市 福祉保健部

子ども未来部

<社会福祉事務所>

福祉課・介護高齢課・健康推進課

子育て支援課・保育課・子どもの発達支援課

目 次

第1 総 括

(1) 柏崎市の概要	3
(2) 柏崎市の予算	9
(3) 社会福祉事務所の機構、職員数及び事務分掌	10
(4) 福祉施策の体系	12

第2 障がい児・者福祉

(1) 障がい児・者の状況	15
(2) 障害者相談員	15
(3) 障害者介護給付費等支給審査会	15
(4) 福祉サービス	16
(5) 医療	24
(6) 手当	25
(7) 精神保健福祉に関する相談	26

第3 老人福祉

(1) 老年人口・老人世帯	29
(2) 老人福祉施設と利用（入所）状況	30
(3) 在宅福祉事業	31
(4) 生きがいと健康づくり対策	33

第4 介護保険

(1) 被保険者の状況	37
(2) 介護認定審査会	37
(3) 要介護認定の状況	38
(4) ケアプランの作成状況	38
(5) 介護サービス計画（ケアプラン）の作成依頼届出状況	38
(6) 介護保険サービスの給付状況	40
(7) 介護保険料の賦課徴収状況	40
(8) 地域包括支援センター	41
(9) 介護保険サービス事業所の状況	41
(10) 介護予防・日常生活支援総合事業	42

第5 児童福祉

(1) 出生の状況	49
(2) 合計特殊出生率	49
(3) 子どもの遊び場	49
(4) 児童クラブ登録者数	50

(5) 医療費助成関係	50
(6) 保育園	51
(7) 私立幼稚園・認定こども園施設一覧表	54
(8) 小規模保育事業施設一覧表	54
(9) 子どもと家庭に関する相談状況	55
(10) 早期療育事業	55
(11) ファミリー・サポート・センター	56
(12) 児童手当	56
(13) カウンセリング（教育相談）状況	57
(14) 適応指導教室（ふれあいルーム）利用状況	58

第6 ひとり親福祉・女性福祉相談

(1) 児童扶養手当 受給状況	61
(2) ひとり親家庭等医療費助成事業（県親）の状況	61
(3) 新潟県母子・父子・寡婦福祉資金 利用状況	62
(4) 女性福祉相談	62

第7 生活困窮者福祉

(1) 被保護世帯、被保護人員及び保護率	65
(2) 扶助別被保護人員	65
(3) 医療扶助	66
(4) 被保護世帯の世帯類型	66
(5) 保護の開始及び廃止	66
(6) 生活保護費	67
(7) 救護施設入所の状況	67

第8 援護事業・その他の福祉

1 援護事業	71
(1) 戦傷病者、戦没者遺族援護事業	71
2 その他の福祉	72
(1) 雪対策援護事業	72
(2) 社会福祉事業基金	72
(3) 指定寄附金	72
(4) ひきこもり支援関係	73
(5) 自殺予防関係	73

第9 柏崎市総合福祉センター

(1) 柏崎市総合福祉センターの概要	77
(2) 利用の状況	78

第10 民生委員・児童委員

(1) 基本姿勢	81
(2) 基本的性格	81
(3) 活動原則	81
(4) 地区民生委員児童委員協議会	81
(5) 年齢構成	82
(6) 在職期間別委員数	82
(7) 相談指導件数	83
(8) その他の活動状況	83
(9) 活動日数、訪問回数等	83

第11 柏崎市社会福祉協議会

(1) 組織	88
(2) 沿革	89
(3) 主な業務	90
(4) 予算・決算	92
(5) 令和7（2025）年度 事業計画	94
(6) 心配ごと相談の状況	96
(7) ふれあいサロン事業の支援	96
(8) 重層的支援体制整備事業	96
(9) 生活支援事業	96
(10) 共同募金の状況	97
(11) 柏崎市ボランティアセンター	97

第12 日本赤十字社柏崎市地区

(1) 組織	105
(2) 赤十字奉仕団	105
(3) 地区活動の概要	105
(4) 支援者及び活動資金（協力金）の推移等	106
(5) 講習会の開催	106
(6) 災害救援物資の交付	107
(7) 青少年赤十字加盟校	107

第13 資 料

(1) 社会福祉関係施設等一覧表	111
(2) 社会福祉関係団体名簿	120

第 1 総 括

福祉課

第 1 総 括

(1) 柏崎市の概要

ア 柏崎の変遷

本市の前身である柏崎町は、明治 22（1889）年 4 月 1 日の町制施行以降、大正 13（1924）年 8 月に大洲村及び下宿村を、同 15（1926）年 9 月には比角村を合併し、その後も昭和 3（1928）年 12 月に枇杷島村を、同 15（1940）年 4 月には鯨波村を合併し、同年 7 月 1 日新潟県で 5 番目、全国で 162 番目に柏崎市として市制を施行しました。その後の昭和の大合併により、近隣 14 町村を合併・編入することで市域を拡大し、平成 17（2005）年 5 月 1 日には平成の大合併により高柳町及び西山町と合併を行い、現在の市域を形成するに至っています。

市制施行後の合併

年 次	編 入 区 域
昭和 15(1940). 7. 1	市制施行
昭和 23(1948). 11. 1	西中通村大字悪田を編入
昭和 25(1950). 4. 1	上米山村を編入
昭和 26(1951). 4. 1	北鯖石村大字長浜・新田畑・田塚を編入、西中通村大字春日の一部及び柏崎市大字比角の一部との間に境界変更
昭和 29(1954). 4. 1	西中通村を編入
昭和 29(1954). 7. 5	荒浜村を編入
昭和 30(1955). 2. 1	北鯖石村・田尻村及び高田村を編入
昭和 31(1956). 9. 30	中通村の一部を編入
昭和 31(1956). 12. 19	米山村を編入
昭和 32(1957). 1. 1	旧米山村の一部を中頸城郡柿崎町へ分離
昭和 32(1957). 4. 1	高浜町・黒姫村の一部を編入
昭和 32(1957). 7. 5	中鯖石村・南鯖石村を編入
昭和 43(1968). 11. 1	黒姫村を編入
昭和 46(1971). 5. 1	北条町を編入
平成元(1989). 4. 1	柿崎町の一部を編入
平成 17(2005). 5. 1	高柳町・西山町を編入

イ 柏崎市の位置・面積

本市は、日本海に面した新潟県のほぼ中央に位置し、海沿いに広がる平野部と内陸の山間部からなる自然豊かな地域です。県都の新潟市までは84kmの距離に位置し、北陸自動車道で1時間30分、J R信越本線の特急で1時間15分を要します。また、首都の東京までは約300kmの距離に位置し、北陸・関越自動車道で約3時間、J R上越新幹線では最短2時間という距離にあります。

関西圏の大阪までは約520kmの距離に位置し、北陸自動車道で約5時間10分を要します。

市の位置・広ぼう・面積 等

位 置		広 ば う		面 積 (※)	海 岸 線
東 経	北 緯	東 西	南 北		
138° 33' 43"	37° 22' 8"	27.4 km	40.2 km	442.02 k m ²	およそ 42km

(※ 令和7(2025)年4月1日時点の面積、令和7(2025)年6月27日国土地理院公表)

— 位 置 図 —



ウ 柏崎市の人口・世帯の推移

本市の人口は、昭和２２（１９４７）年の１２３,２３０人(臨時国勢調査)を頂点として、以後減少が続きました。戦後の高度経済成長期には、大都市圏への人口供給地域となり、急激な人口流出が続きました。

昭和４５（１９７０）年に入ると、大都市の人口過密が問題となり、昭和４８（１９７３）年の石油ショックに端を発した長期的不況もあって、大都市圏への人口流出は鈍化しました。

こうした情勢の中で、本市は積極的な企業誘致と都市機能の整備を進め、人口減少は昭和４７（１９７２）年を底として微増ながらも増加基調に転じました。その後、平成９（１９９７）年に原子力発電所が全号機完成すると、市内の大手企業の撤退・縮小などともあいまって、人口は再び減少基調に転じました。

その後、平成１７（２００５）年５月１日には高柳町及び西山町との合併により、市域人口に一時的な増加が見られましたが、令和２（２０２０）年に行われた最新の国勢調査によると、本市の人口は８１,５２６人、世帯数は３３,９０４世帯となっています。

人 口 の 推 移（国勢調査）

(単位：人)

地域	平成２(1990)年	平成７(1995)年	平成１２(2000)年	平成１７(2005)年	平成２２(2010)年	平成２７(2015)年	令和２(2020)年
旧市域	44,474	45,708	43,291	42,265	41,676	40,484	39,267
上米山	439	383	347	306	239	211	174
西中通	4,802	5,855	6,048	6,155	6,354	6,100	6,042
荒浜	5,596	5,656	5,316	5,320	5,115	4,796	4,428
北鯖石	3,276	3,343	3,442	3,414	3,452	3,279	3,086
田尻	7,182	8,623	8,996	8,843	8,838	8,961	8,539
高田	4,212	4,931	5,825	6,036	6,022	5,623	5,165
中通	2,133	2,027	1,883	1,765	1,583	1,444	1,267
米山	1,679	1,473	1,369	1,231	1,086	920	759
高浜	1,011	883	731	657	513	424	350
上条	1,244	1,213	1,220	1,155	1,028	952	780
中鯖石	2,247	2,161	2,004	1,791	1,621	1,448	1,280
南鯖石	2,562	2,291	1,982	1,689	1,473	1,209	938
黒姫	2,378	2,011	1,783	1,536	1,264	1,025	828
北条	5,074	4,671	4,181	3,740	3,323	2,932	2,521
高柳	3,143	2,802	2,502	2,241	1,859	1,504	1,187
西山	7,813	7,396	6,976	6,504	6,005	5,521	4,915
合計	99,265	101,427	97,896	94,648	91,451	86,833	81,526

世 帯 数 の 推 移 (国勢調査)

(単位：世帯)

地域	平成 2 (1990) 年	平成 7 (1995) 年	平成 12 (2000) 年	平成 17 (2005) 年	平成 22 (2010) 年	平成 27 (2015) 年	令和 2 (2020) 年
旧市域	14, 538	16, 471	16, 502	16, 510	16, 989	16, 914	17, 477
上米山	106	100	94	86	77	68	59
西中通	1, 334	1, 903	1, 850	1, 959	2, 213	2, 084	2, 297
荒浜	1, 934	2, 059	1, 829	1, 908	1, 931	1, 845	1, 807
北鯖石	768	828	902	953	996	1, 006	1, 036
田尻	1, 973	2, 695	2, 865	2, 888	2, 896	3, 188	3, 286
高田	1, 087	1, 579	2, 009	2, 099	2, 230	2, 160	2, 151
中通	536	527	518	511	495	475	452
米山	444	415	399	386	377	342	318
高浜	314	284	263	256	202	176	153
上条	312	325	323	331	323	303	269
中鯖石	543	544	543	532	518	500	477
南鯖石	662	645	611	573	535	482	426
黒姫	673	603	562	524	466	402	356
北条	1, 289	1, 240	1, 210	1, 157	1, 090	1, 025	956
高柳	1, 044	947	904	906	751	668	531
西山	2, 130	2, 116	2, 089	2, 117	2, 015	1, 922	1, 853
合計	29, 687	33, 281	33, 473	33, 696	34, 104	33, 560	33, 904

※「世帯数」は一般世帯と施設等の世帯の合計です。

※地域区分は国土利用柏崎計画に基づく地域区分です。

エ 住民基本台帳による世帯・人口の推移 (各年 6 月 3 0 日現在 住民基本台帳人口)

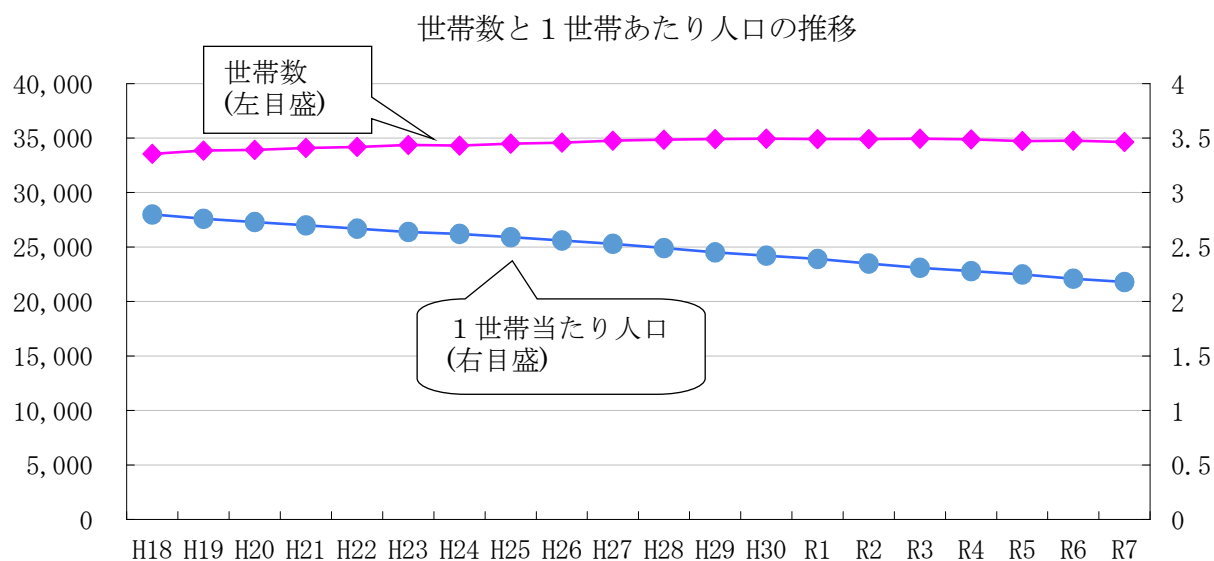

	世 帯		人 口			
	世 帯 数	対前年増減率(%)	男	女	総 数	対前年増減率(%)
平成 18(2006)年	33,542	0.71	46,257	47,709	93,966	△0.52
平成 19(2007)年	33,841	0.89	46,025	47,493	93,518	△0.48
平成 20(2008)年	33,906	0.19	45,647	46,959	92,606	△0.98
平成 21(2009)年	34,105	0.19	45,467	46,722	92,189	△0.45
平成 22(2010)年	34,179	0.22	45,108	46,318	91,426	△0.83
平成 23(2011)年	34,366	0.54	44,857	46,005	90,862	△0.62
平成 24(2012)年	34,318	△0.14	44,364	45,472	89,836	△1.13
平成 25(2013)年	34,472	0.45	43,986	45,444	89,430	△0.45
平成 26(2014)年	34,590	0.34	43,573	45,015	88,588	△0.94
平成 27(2015)年	34,755	0.48	43,209	44,586	87,795	△0.90
平成 28(2016)年	34,849	0.27	42,728	44,039	86,767	△1.17
平成 29(2017)年	34,915	0.19	42,221	43,490	85,711	△1.22
平成 30(2018)年	34,941	0.07	41,686	42,970	84,656	△1.23
令和元(2019)年	34,918	△0.07	41,104	42,298	83,402	△1.48
令和2(2020)年	34,899	△0.05	40,519	41,639	82,158	△1.49
令和3(2021)年	34,952	0.15	39,904	40,961	80,865	△1.57
令和4(2022)年	34,877	△0.21	39,213	40,308	79,521	△1.66
令和5(2023)年	34,725	△0.43	38,493	39,508	78,001	△1.91
令和6(2024)年	34,752	0.07	37,950	38,784	76,734	△1.62
令和7(2025)年	34,623	△0.37	37,369	38,035	75,404	△1.73

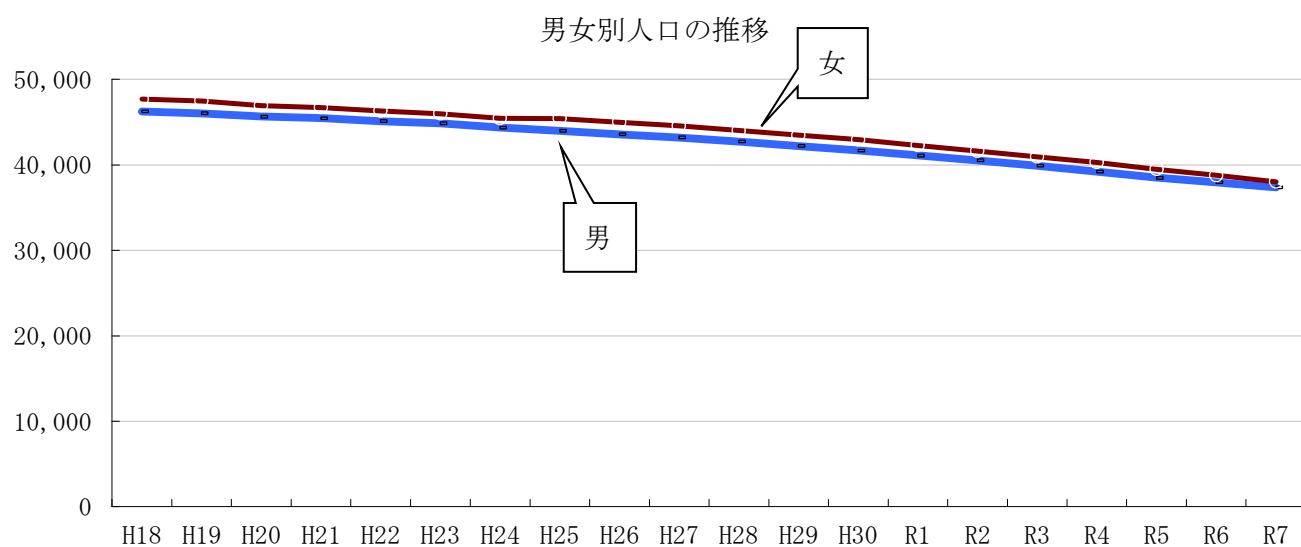

オ 柏崎市の年齢（5歳階級）人口 （令和7（2025）年6月30日現在 住民基本台帳人口）

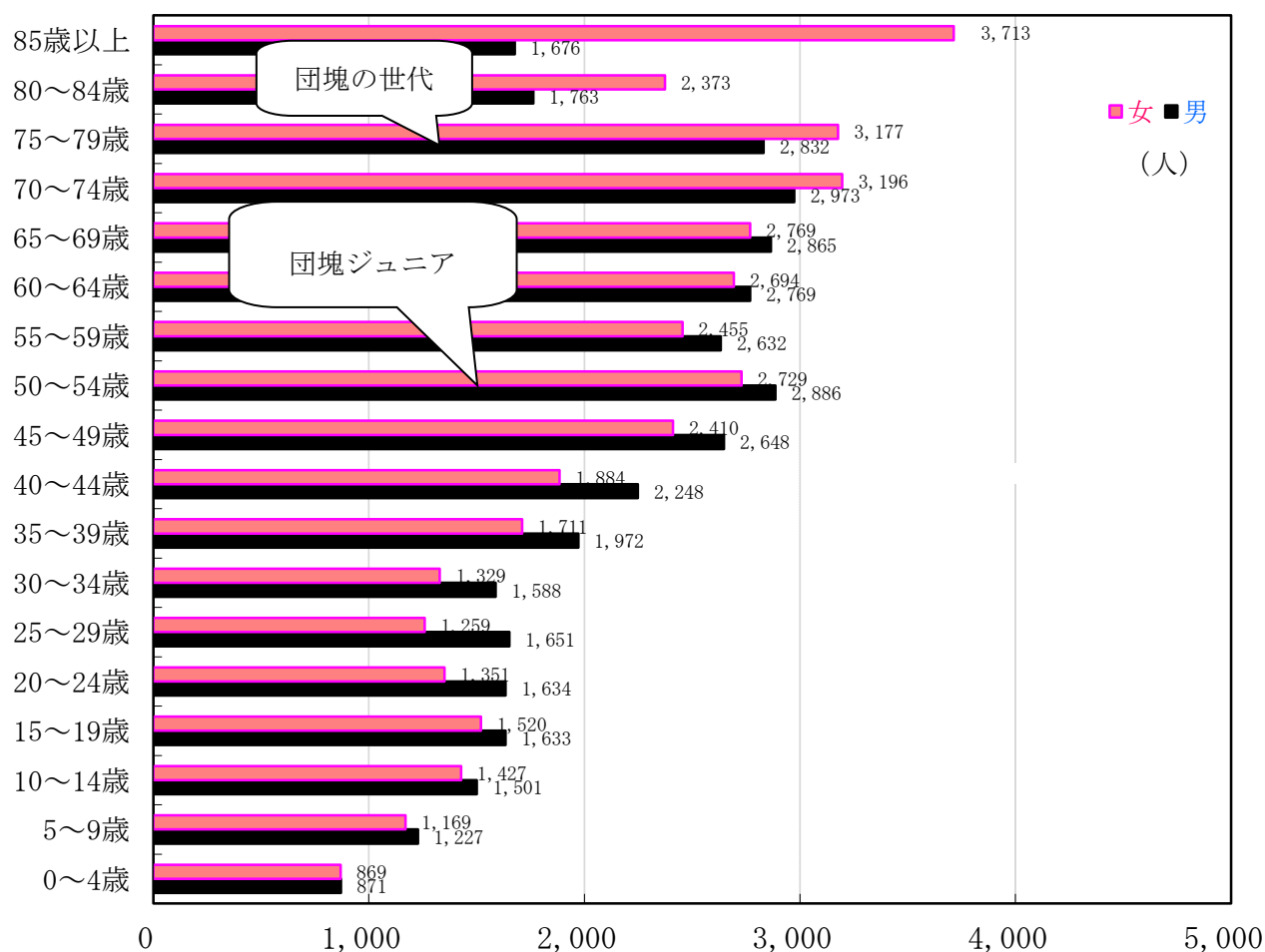

団塊の世代：第一次ベビーブーム世代。1947年～1949年生まれ

団塊ジュニア：第二次ベビーブーム、団塊世代の子供世代に当たる1970年代前半生まれ

(2) 柏崎市の予算

ア 令和7(2025)年度一般会計当初予算

(単位:千円・%)

歳入	予 算 額	構成比
市税	15,477,571	30.9
地方譲与税	403,270	0.8
利子割交付金	2,444	0.0
配当割交付金	56,509	0.1
株式等譲渡所得割交付金	52,000	0.1
法人事業税交付金	199,388	0.4
地方消費税交付金	2,109,347	4.2
ゴルフ場利用税交付金	18,000	0.0
環境性能割交付金	35,000	0.1
地方特例交付金	72,692	0.1
地方交付税	7,210,000	14.4
交通安全対策特別交付金	5,700	0.0
電源立地地域対策等交付金	2,130,055	4.3
分担金及び負担金	455,678	0.9
使用料及び手数料	594,749	1.2
国庫支出金	5,682,663	11.3
県支出金	4,398,166	8.8
財産収入	83,796	0.2
寄附金	500,660	1.0
繰入金	3,568,289	7.1
繰越金	600,000	1.2
諸収入	2,117,573	4.2
市債	4,326,450	8.6
歳入合計	50,100,000	100.0

歳出	予 算 額	構成比
議会費	271,034	0.5
総務費	5,351,015	10.7
民生費	14,491,254	28.9
(社会福祉事務所分)	10,866,400	21.7
衛生費	4,016,379	8.0
労働費	1,025,647	2.1
農林水産業費	1,627,859	3.3
商工費	2,636,542	5.3
土木費	6,312,240	12.6
消防費	2,096,141	4.2
教育費	6,843,751	13.7
災害復旧費	7,203	0.0
公債費	5,370,935	10.7
諸支出金	0	0.0
予備費	50,000	0.1
歳出合計	50,100,000	100.0

イ 民生費 当初予算額の推移(社会福祉事務所分)

(単位:千円・%)

年度 区分	令和3(2021)年度	令和4(2022)年度	令和5(2023)年度	令和6(2024)年度	令和7(2025)年度
予算総額(一般会計)	47,500,000	48,100,000	47,200,000	47,800,000	50,100,000
民生費予算額	12,881,118	13,035,333	13,977,994	14,255,172	14,491,254
社会福祉事務所分	9,291,446	9,410,698	10,135,737	10,617,126	10,866,400
(予算総額に対する割合)	19.6%	19.6%	21.5%	22.2%	21.7%
社会福祉費	2,759,119	2,810,575	2,951,734	3,112,345	3,602,553
社会福祉総務費	300,894	318,550	315,095	323,903	350,388
障害者福祉費	2,024,575	2,119,281	2,281,229	2,211,073	2,468,918
老人福祉費	328,899	308,600	306,602	531,089	511,187
社会福祉施設費	104,751	64,144	48,808	46,280	272,060
児童福祉費	5,575,754	5,675,556	6,225,068	6,526,937	6,272,726
児童福祉総務費	1,830,052	1,904,241	1,894,457	1,951,299	2,371,135
母子福祉費	294,472	290,526	284,432	270,396	270,627
児童措置費	3,421,516	3,431,344	4,013,735	4,103,029	3,542,450
児童福祉施設費	29,714	49,445	32,444	202,213	88,514
生活保護費	956,573	924,567	958,935	977,844	991,121
生活保護総務費	73,130	76,098	84,611	77,844	81,121
扶助費	883,443	848,469	874,324	900,000	910,000

※ 社会福祉事務所予算は、特別会計への繰出金等を除いた額です。

(3) 社会福祉事務所の機構、職員数及び事務分掌

ア 社会福祉事務所 機構図

現員 社会福祉事務所 84人

(令和7(2025)年4月1日現在)

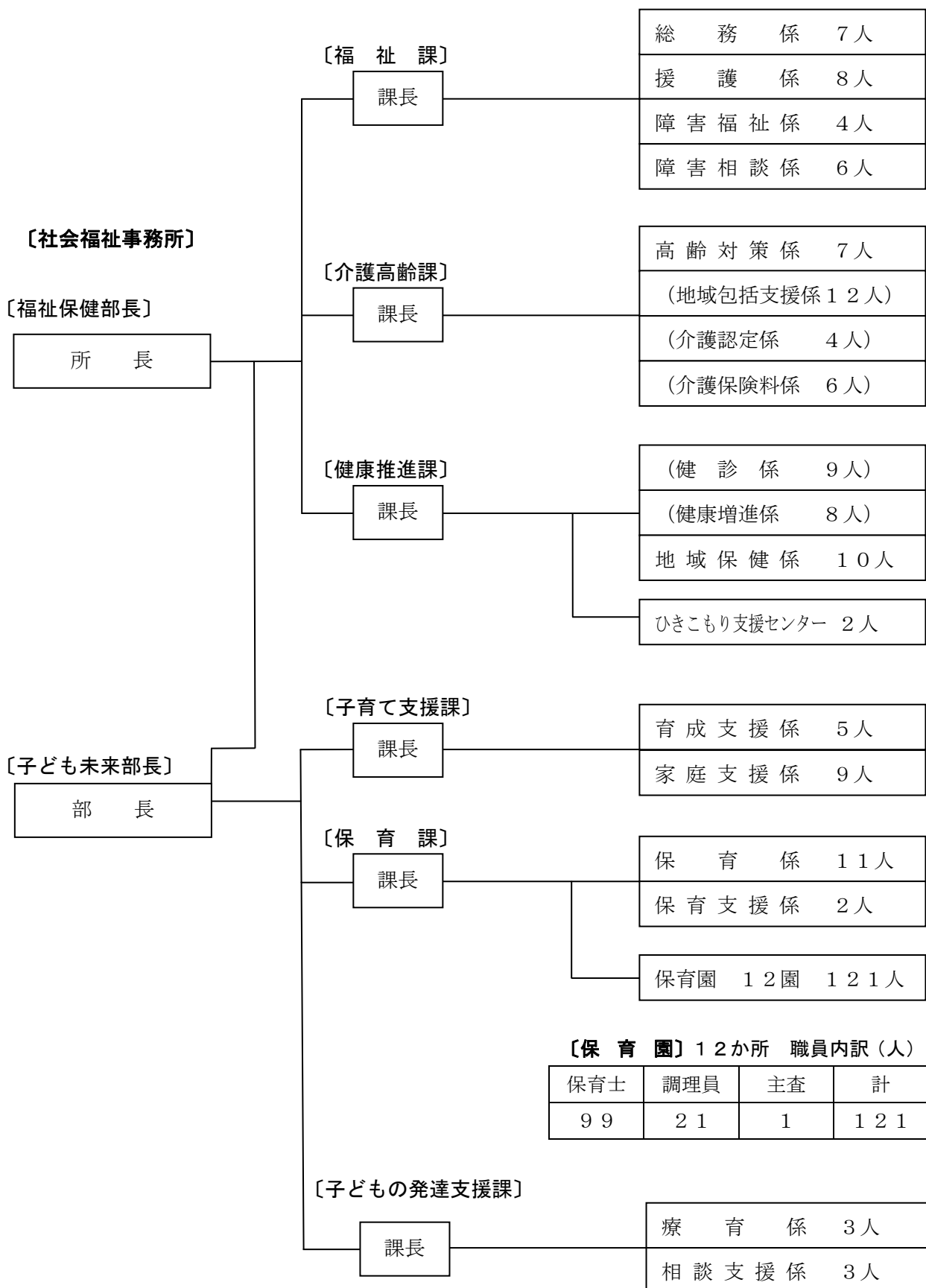

イ 社会福祉事務所の事務分掌

福祉保健部

福祉課

- 1 社会福祉（介護高齢課、健康推進課、子育て支援課、保育課及び子どもの発達支援課の主管に属するものを除く。）に関する事。
- 2 児童扶養手当及びひとり親家庭等医療費助成に関する事。
- 3 障がい児・者福祉に関する事。
- 4 子どもの医療費助成に関する事。
- 5 児童手当に関する事。
- 6 社会福祉協議会及び総合福祉センターに関する事。
- 7 部の庶務に関する事。

介護高齢課

- 1 介護保険に関する事。
- 2 介護予防事業に関する事。
- 3 高齢化施策に関する事。
- 4 高齢者福祉に関する事。
- 5 地域包括支援センターに関する事。

健康推進課

- 1 健康増進及び疾病予防に関する事。
- 2 地域保健に関する事。
- 3 歯科保健に関する事。
- 4 保健・福祉相談に関する事。
- 5 健康管理センター及び元気館の管理及び運営に関する事。
- 6 ひきこもり支援に関する事。

子ども未来部

子育て支援課

- 1 子育て支援の総合的施策に関する事。
- 2 少子化対策に関する事。
- 3 放課後児童の健全育成に関する事。
- 4 県立こども自然王国に関する事。
- 5 妊産婦の医療費助成に関する事。
- 6 家庭教育推進事業に関する事。
- 7 予防接種及び母子保健に関する事。
- 8 児童虐待に関する事。
- 9 児童家庭相談に関する事。
- 10 要保護児童対策に関する事。
- 11 ひとり親福祉に関する事。
- 12 女性相談に関する事。

保育課

- 1 保育所の管理及び運営に関する事。
- 2 私立保育園及び幼稚園との連絡に関する事。
- 3 乳幼児の保育に関する事。
- 4 地域における子育て支援拠点施設に関する事。
- 5 部の庶務に関する事。

子どもの発達支援課

- 1 早期療育事業に関する事。
- 2 学校生活における相談に関する事。
- 3 家庭生活における相談に関する事。

(4) 福祉施策の体系 健康・福祉～『健やかさ』をつなぐまちをめざして～

(柏崎市第五次総合計画より)

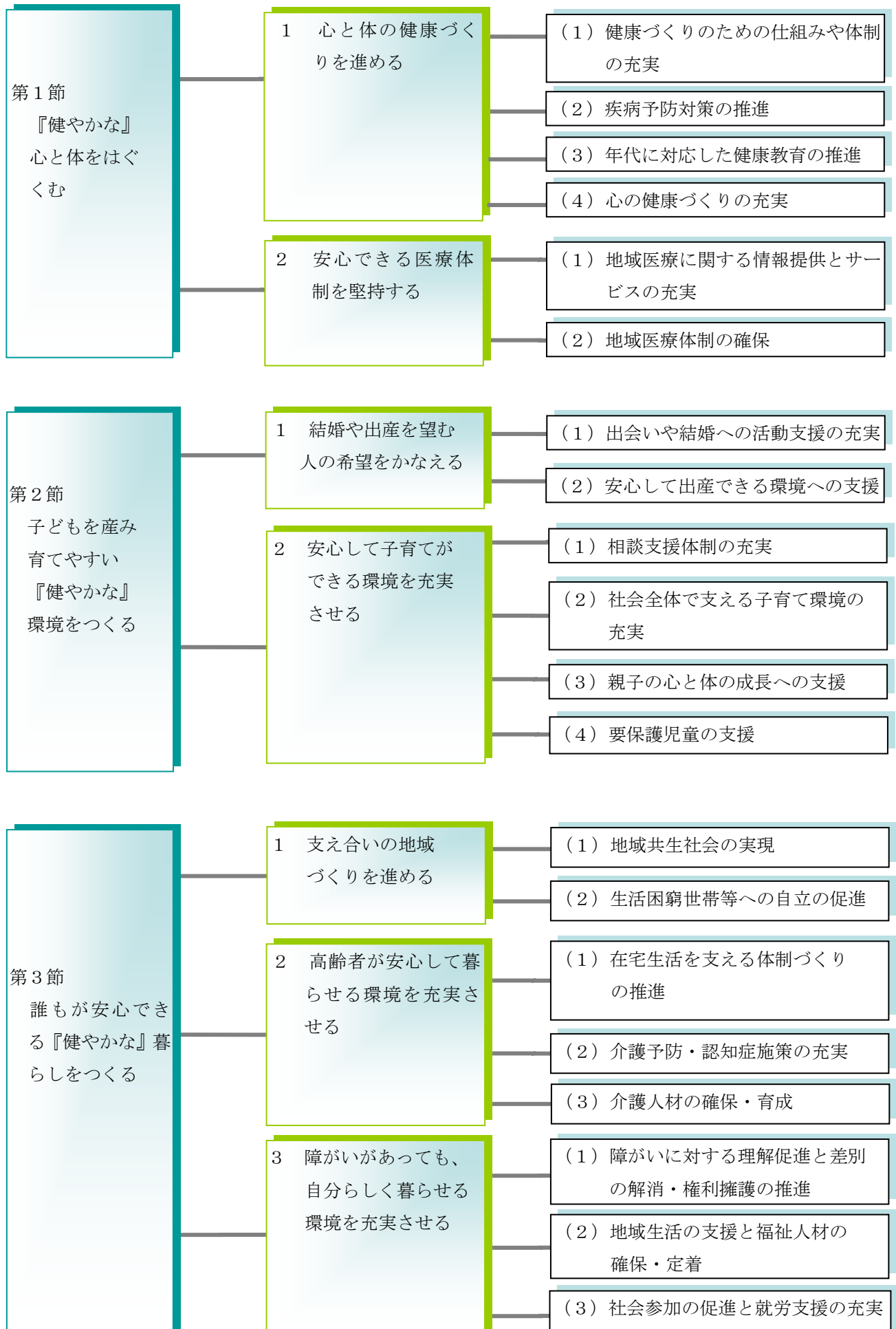

第2 障がい児・者福祉

福祉課

健康推進課

第2 障がい児・者福祉

(1) 障がい児・者の状況

ア 身体障害者手帳の交付状況

(単位：人)

区分 \ 年	令和3 (2021)年	令和4 (2022)年	令和5 (2023)年	令和6 (2024)年	令和7 (2025)年
視 覚 障 害	1 9 5	1 9 0	1 9 7	1 9 0	1 7 8
聴覚・平衡機能障害	3 5 6	3 6 4	3 6 9	3 9 3	3 8 7
音声・言語・咀嚼機能障害	3 4	3 3	3 2	3 4	3 3
肢 体 不 自 由	1, 7 1 1	1, 6 3 7	1, 5 8 3	1, 5 2 5	1, 4 5 5
内 部 障 害	7 9 4	7 6 3	7 5 8	7 8 6	8 1 0
合 計	3, 0 9 0	2, 9 8 7	2, 9 3 9	2, 9 2 8	2, 8 6 3

(各年4月1日現在)

イ 療育手帳の交付状況

(単位：人)

区分 \ 年	令和3 (2021)年	令和4 (2022)年	令和5 (2023)年	令和6 (2024)年	令和7 (2025)年
重 度	2 8 8	2 9 4	3 0 0	3 0 2	2 9 7
中 軽 度	4 7 5	4 6 9	4 7 3	4 6 9	4 7 5
合 計	7 6 3	7 6 3	7 7 3	7 7 1	7 7 2

(各年4月1日現在)

ウ 精神障害者保健福祉手帳の交付状況

(単位：人)

区分 \ 年	令和3 (2021)年	令和4 (2022)年	令和5 (2023)年	令和6 (2024)年	令和7 (2025)年
1 級	9 1	8 2	7 5	7 4	6 9
2 級	6 7 6	6 8 8	7 5 9	7 9 9	8 7 9
3 級	6 7	6 9	7 1	7 1	7 6
合 計	8 3 4	8 3 9	9 0 5	9 4 4	1, 0 2 4

(各年4月1日現在)

(2) 障害者相談員

障がい者の福祉の増進を図るため、障がい者本人又はその家族が経験をいかし日常生活等に関する様々な相談に応じ、指導や助言、関係機関への連絡を行います。当市では4名の身体障害者相談員、1名の知的障害者相談員に委託しています。

(3) 障害者介護給付費等支給審査会

柏崎市及び刈羽村が共同で設置しており、障害者総合支援法に定める介護給付費等の支給に関する障害支援区分の審査及び判定を行っています。

ア 審査会の開催状況（令和6（2024）年度）

・開催回数 22回 ・審査件数 197件（柏崎市分のみ）

イ 障害支援区分別の認定状況

障害支援区分は、障害福祉サービスの必要性を明らかにするため、障がい者の心身の状況を総合的に示す区分です。

(単位：人)

区分	区分 1	区分 2	区分 3	区分 4	区分 5	区分 6	合計
令和 2 (2020) 年	1 7	9 5	6 2	3 8	5 7	1 5 0	4 1 9
令和 3 (2021) 年	2 0	9 0	6 3	4 1	6 4	1 4 9	4 2 7
令和 4 (2022) 年	1 8	8 9	5 8	3 9	5 8	1 5 1	4 1 3
令和 5 (2023) 年	2 0	8 6	6 5	3 6	6 2	1 5 1	4 2 0
令和 6 (2024) 年	1 6	7 8	6 7	3 9	6 0	1 5 0	4 1 0
令和 7 (2025) 年	1 6	7 7	6 4	3 8	5 7	1 6 2	4 1 4

(4) 福祉サービス

ア 介護給付等

(ア) 介護給付

(単位：人)

サービス名	実施事業所	令和 7 (2025) 年 3 月支給決 定者数	令和 7 (2025) 年 3 月実利用 者数
居宅介護	柏崎市社会福祉協議会、元気館障害者デイサービスセンター、ロングラン、アレック北栄（長岡市）、ニチイケアセンター柏崎長浜、SOMPO ケア柏崎松波、ツクイ新潟山木戸東（新潟市）	9 7	8 6
重度訪問介護	ユーススタイルケア 新潟 重度訪問介護（新潟市）、ユーススタイルケア 長岡 重度訪問介護（長岡市）、にいがた 2 4（新潟市）、ロングラン	1 3	6
行動援護	ロングラン、元気館障害者デイサービスセンター	1 7	1 5
同行援護	柏崎市社会福祉協議会、新潟市社会福祉協議会第 2 訪問介護センター（新潟市）、新潟市社会福祉協議会中央区中央（新潟市）、元気館障害者デイサービスセンター、新潟市社会福祉協議会（新潟市）	1 6	1 0
療養介護	新潟病院、長岡療育園（長岡市）、さいがた医療センター（上越市）	6 1	5 8
短期入所	さざなみ学園（障害者支援施設）、さざなみ学園（障害児入所施設）、新潟病院、松波の里、松風の里、ロングラン、長岡療育園（長岡市）、コロニーにいがた白岩の里（長岡市）、桜花園（長岡市）、あいほっと（新潟市）	6 7	1 4
生活介護	アトリエぽっけ、カフェみるく、元気館障害者デイサービスセンター、さざなみ学園、松風の里、松波の里、にしやまの里、たんぼぼ、桜花園（長岡市）、コロニーにいがた白岩の里（長岡市）、桐樹園（長岡市）、みのわの里療護園（長岡市）、みのわの里更生園（長岡市）、リハビリセンター王見台（更生）、リハビリセンター王見台（療護）（長岡市）、マイトーラ（南魚沼市）、オリーブ（新潟市）、かもめ苑（青森県）、マーシ園八乙女（富山県）、いち・にのさん（群馬県、基準該当）、デイサービスウェルビ・八千代（群馬県、基準該当）、ふれんどり～ライフよしかわ（上越市）、デイサービスセンターゆりかご荘（上越市）、ひだまり工房（小千谷市）、生活介護事業所おうみだい（長岡市）	2 0 0	1 9 8

サービス名	実施事業所	令和 7 (2025)年 3月支給決 定者数	令和 7 (2025)年 3月実利用 者数
施設入所支援	さざなみ学園、松風の里、松波の里、桜花園（長岡市）、コロニーにいがた白岩の里（長岡市）、桐樹園（長岡市）、みのわの里療護園、みのわの里更生園（長岡市）、リハビリセンター王見台（更生）、リハビリセンター王見台（療護）（長岡市）、マイトーラ（南魚沼市）、かもめ苑（青森県）、マーシ園八乙女（富山県）、新潟県障害者リハビリテーションセンター（新潟市）	1 0 3	1 0 3

（イ） 訓練等給付

（単位：人）

サービス名	実施事業所	令和 7 (2025)年 3月支給決 定者数	令和 7 (2025)年 3月実利用 者数
自立訓練（機能）	元気館障害者デイサービスセンター、新潟県障害者リハビリテーションセンター（新潟市）	1	1
自立訓練（生活）	米山自在館、半田里庵こすもす、みのわマック（東京都）、福祉事業型専攻 KINGO カレッジ（新潟市）、サンスマイル（長岡市）	8	7
宿泊型自立訓練	米山自在館、サンスマイル（長岡市）	4	4
就労移行支援	こすもす作業所、たいよう SOCIO センター、夢工房（刈羽村）、就労支援ワーク&カレッジ One ながおか（長岡市）、みのわの里スリージョブながおか（長岡市）、フロンティアリング新潟キャリアセンター（新潟市）、アクセスジョブ新潟（新潟市）、ソーシャルトレーニング（新潟市）、らぼらほ（新潟市）、アルファスブライト長岡校（長岡市）、新潟県障害者リハビリテーションセンター（新潟市）	1 1	1 1
就労継続支援（A型）	With You、和島トゥール・モンド100年の時を超えて（長岡市）、福祉ラボ アルファスブライト第2事業所（長岡市）、GRAN BASE、サンクスラボ・佐賀オフィス（佐賀市）、福祉ラボ アルファスブライト第1事業所（長岡市）	2 1	2 1
就労継続支援（B型）	アトリエぼっけ、かしわハンズ、カフェみるく、喫茶めぐ、こすもす作業所、たいよう SOCIO センター、たいよう SOCIO センター日吉、茨内地域生活支援センター、米山自在館、半田里庵こすもす、Be With You、GRAN BASE、夢工房（刈羽村）、さんわ工房（長岡市）、しぶみ工房（長岡市）、みのわの里工房ますがた（長岡市）、デイワークス中之島（長岡市）、ワークセンターのっぺ（長岡市）、就労支援夕映え耕房（上越市）、ファーストペンギン（新潟市）、ソーシャルライフ（新潟市）、ファンデ（上越市）、希望の家（長岡市）	2 3 3	2 2 5
就労定着支援	こすもす作業所、たいよう SOCIO センター、夢工房（刈羽村）、就労支援ワーク&カレッジ One ながおか（長岡市）、みのわの里スリージョブながおか（長岡市）、福祉ラボ アルファスブライト 第1事業所（長岡市）	1 3	1 2

サービス名	実施事業所	令和 7 (2025)年 3月支給決 定者数	令和 7 (2025)年 3月実利用 者数
共同生活援助	ここ・はうす、こすもす荘、たいようホーム、風 sun ホーム、よねやまホーム、ゆめホーム (刈羽村)、かわばた寮 (長岡市)、さんわの家 (長岡市)、よつば (長岡市)、長久の家 (三条市)、グループホーム若竹 (十日町市)、皇帝ペンギン (新潟市)、ステップ・ハウス (東京都)、KirattHouse (群馬県)、ソーシャルインクルーホーム長岡西津町 (長岡市)、ソーシャルインクルーホーム新潟津島屋 2 号館 (新潟市)、ぶどうの森 長岡東神田 (長岡市)、いんくる上越 たかだの家 (上越市)、らくら亭 (見附市)	9 5	9 3

(ウ) 障害児通所給付

(単位：人)

サービス名	実施事業所	令和 7 (2025)年 3月支給決 定者数	令和 7 (2025)年 3月実利用 者数
児童発達支援	柏崎市早期療育事業元気館、くるーる 2、コペルプラス長岡教室 (長岡市)、多機能こどもセンター銀河 (長岡市)、こどもサポート教室「きらり」長岡校 (長岡市)、COMPASS 発達支援センター長岡 (長岡市)、ブロッサムジュニア柏崎教室、発育広場五合目	1 2 8	3 6
放課後等デイサービス	くるーる、くるーる 2、たんぽぽ、さざなみ学園、元気館障害者デイサービスセンター、長岡療育園 (長岡市)、はびねす長岡、はびねす長岡 2 (長岡市)、ピュアビーす (長岡市)、ピュアはーと (長岡市)、あすなろ (長岡市)、コペルプラス長岡教室 (長岡市)、ブロッサムジュニア柏崎教室、つどいの郷 (上越市) 発育広場五合目、あすなろキャンパス (長岡市)	7 9	6 8
保育所等訪問支援	柏崎市早期療育事業元気館	2	0

イ 障がい児・者の施設入所等の状況 (各年 3 月 3 1 日現在)

(単位：人)

施設名 \ 年	令和 3 (2021) 年	令和 4 (2022) 年	令和 5 (2023) 年	令和 6 (2024) 年	令和 7 (2025) 年
障害者支援施設・障害児入所施設 さざなみ学園	1 9	1 7	1 7	1 9	1 9
障害者支援施設 松波の里	3 7	3 5	3 3	3 2	3 0
障害者支援施設 松風の里	4 3	4 3	4 1	3 9	3 7
生活訓練施設 (宿泊型) 米山自在館	4	4	5	5	3
合 計	1 0 3	9 9	9 6	9 5	8 9

ウ 計画相談支援等の支給決定者（令和7（2025）年3月）

（単位：人）

	計画相談支援	地域移行支援	地域定着支援	障害児相談支援
茨内地域生活支援センター	1 1 1	0	1 1	3
ふくし・ぱーとなー	1 3 9	0	8	2 8
元気館障害者デイサービスセンター	2 0 8	0	1	3 7
相談支援事業所おうぎまち	9 5	0	0	6
ふらぼーと秋桜	4 9	0	2	1
柏崎市早期療育事業元気館	0	—	—	1 3 1
発育広場五合目	0	0	0	2
その他 市外事業所	1 7	0	0	0
合 計	6 1 9	0	2 2	2 0 8

エ 障がい福祉に関する窓口相談支援件数

（単位：件）

ケア会議	家庭訪問	電話・来所相談等	合計
4 9 0	4 2	2 7 9	8 1 1

オ 補装具の購入又は修理費用の給付

身体の障がいを補い、日常生活や職業生活の向上を図るために必要な補装具の購入又は修理に係る費用の支給を行っています。

補装具の購入又は修理状況

（単位：件）

年度 区分	令和2 (2020)年度	令和3 (2021)年度	令和4 (2022)年度	令和5 (2023)年度	令和6 (2024)年度
購 入 件 数	9 3	1 1 5	1 1 5	1 6 1	1 1 0
修 理 件 数	8 6	7 8	9 2	7 9	1 0 5

（主な補装具）車椅子、座位保持装置、装具、義眼、義肢義足、補聴器等

カ 地域生活支援事業

（ア） 相談支援事業

（単位：件）

サービス内容	実施事業所	令和4 (2022)年度	令和5 (2023)年度	令和6 (2024)年度
福祉サービスの利用や日常生活上の様々な相談等の支援を行います。	茨内地域生活支援センター	1, 5 4 2	1, 5 3 9	1, 2 1 7
	ふくし・ぱーとなー	1 3 2	1 9 9	1 6 9
	元気館障害者デイサービスセンター	2 9 8	4 5 2	4 9 1
	相談支援事業所おうぎまち	1 4 9	1 6 1	1 1 0
	相談支援事業所ふらぼーと秋桜	2 3 6	1 5 6	3 0 1

（基本相談の年間延べ相談対応件数）

(イ) 地域活動支援センター事業

(単位：人)

サービスの種類	サービス内容	実施事業所	令和4 (2022)年度	令和5 (2023)年度	令和6 (2024)年度
I型	地域との交流の場として地域生活を支援します。	茨内地域生活支援センター	44	—	—
II型	機能訓練、社会適応訓練、入浴等のサービスを実施します。	元気館障害者デイサービスセンター	30	28	31
III型	家庭から通所可能な人が作業指導や生活指導を受けます。	柏崎市身障者福祉作業所	7	7	6
		茨内地域生活支援センター	—	24	28
		GRAN BASE	—	—	8

(各年3月31日現在) (I型・III型：登録者数、II型：支給決定者数)

(ウ) 日中一時支援 (令和7(2025)年3月実利用者数79人) (単位：人)

サービス内容	実施事業所	令和4 (2022)年度	令和5 (2023)年度	令和6 (2024)年度
日中において介護する家族等 がいないとき一時的に預かります。	ロングラン	2	3	4
	松波の里	0	1	0
	松風の里	11	9	8
	たいようSOCIOセンター	31	25	20
	さざなみ学園	8	8	9
	こすもす作業所	26	26	27
	半田里庵こすもす	2	0	5
	米山自在館	11	13	15
	かしわハンズ	7	6	5
	たいようSOCIOセンター 日吉	—	14	13
	宅ろう所 太陽と月	—	10	13

(年間実利用者数)

(エ) 移動支援（令和7（2025）年3月実利用者数30人）

（単位：人）

サービス内容	実施事業所	令和4 (2022)年度	令和5 (2023)年度	令和6 (2024)年度
外出時にヘルパーが付き添いや見守り支援をします。	柏崎市社会福祉協議会	8	14	13
	ロングラン	28	33	34
	元気館障害者デイサービスセンター	6	10	9
	ヘルパーステーションさぽーと2000	1	0	0
	ニチイケアセンター柏崎長浜	1	1	1
	あさひ居宅介護センター	—	—	1
	障害福祉サービス グリーン	—	—	1

（年間実利用者数）

(オ) 訪問入浴サービス（令和7（2025）年3月実利用者数3人）（単位：人）

サービス内容	実施事業所	令和4 (2022)年度	令和5 (2023)年度	令和6 (2024)年度
訪問入浴車で家庭に訪問し、入浴の介助を行います。	柏崎市社会福祉協議会	2	2	2
	アースサポート柏崎	0	0	2

（年間実利用者数）

(カ) 日常生活用具購入費用の給付

在宅で生活をしている身体障害者手帳所持者、療育手帳所持者及び難病患者者に対して、入浴補助用具等の日常生活用具の購入費用を給付することで、日常生活の便宜を図り、その福祉の増進に寄与しています。（単位：件）

区分 \ 年度	令和2 (2020)年度	令和3 (2021)年度	令和4 (2022)年度	令和5 (2023)年度	令和6 (2024)年度
給付件数	1,949	1,832	1,852	1,922	1,853

※ストーマ用装具は、1月分を1件として計上

(キ) 意思疎通支援者派遣委託事業

家庭生活、社会生活におけるコミュニケーションの円滑化推進のため聴覚障害者等に手話通訳者等を派遣しています。

手話通訳者等派遣

（単位：回）

区分 \ 年度	令和2 (2020)年度	令和3 (2021)年度	令和4 (2022)年度	令和5 (2023)年度	令和6 (2024)年度
4時間未満	74	124	108	87	73
4時間以上	4	3	12	16	2
合計	78	127	120	103	75

要約筆記奉仕員等派遣

（単位：回）

区分 \ 年度	令和2 (2020)年度	令和3 (2021)年度	令和4 (2022)年度	令和5 (2023)年度	令和6 (2024)年度
4時間未満	28	20	19	18	15
4時間以上	0	0	2	4	2
合計	28	20	21	22	17

(ク) 自動車運転免許取得費・自動車改造費助成

(単位：件)

年度 区分		令和2 (2020)年度	令和3 (2021)年度	令和4 (2022)年度	令和5 (2023)年度	令和6 (2024)年度
運転免許取得費		0	1	0	1	0
自動車改造費	本人運転	0	0	2	0	1
	介護者運転	2	4	8	4	3

キ タクシー利用料金助成状況

在宅の重度心身障害者等の社会参加意欲の助長及び経済的負担の軽減を図るために、昭和62（1987）年からタクシー利用券を交付し、交通費の一部を助成しています。令和3（2021）年度からは、助成額を増額しました。

年度 区分	利用者数（人）	延利用枚数	1人当たり利用枚数	助成額（円）
令和2 (2020)年度	677	15,294	22.6	7,647,000
令和3 (2021)年度	679	18,371	27.1	9,185,500
令和4 (2022)年度	653	18,715	28.7	9,357,500
令和5 (2023)年度	617	18,481	30.0	9,240,500
令和6 (2024)年度	589	17,343	29.4	8,671,500

ク 精神障害者作業所通所交通費助成状況

(単位：人・件・円)

年度 区分	令和2 (2020)年度	令和3 (2021)年度	令和4 (2022)年度	令和5 (2023)年度	令和6 (2024)年度
助成実人数	1	3	3	5	2
助成件数	4	27	18	35	16
助成総額	1,900	79,665	65,320	70,510	59,600

ケ 紙おむつ購入費助成事業

在宅の重度心身障害者又は精神障害者で常時紙おむつを使用している方に対して、紙おむつの購入費用を一部助成しています。

(単位：人・円)

年度 区分	令和2 (2020)年度	令和3 (2021)年度	令和4 (2022)年度	令和5 (2023)年度	令和6 (2024)年度
対象者数	43	45	47	46	48
助成券利用総額	1,046,000	1,132,000	1,160,000	1,148,000	1,117,000

※ 年度途中で対象者の変動があるため、対象者数と実際の送付者数は合致しません。

コ 障害者向け安心住まいの整備補助事業

身体障害者手帳１・２級又は療育手帳Ａの該当者がいる世帯に対して、住宅を身体に適したものに改造するための費用の補助を行っています。（単位：件・円）

区分 \ 年度	令和 2 (2020)年度	令和 3 (2021)年度	令和 4 (2022)年度	令和 5 (2023)年度	令和 6 (2024)年度
補助件数	1	2	0	3	1
補助金額	225,000	350,000	0	428,000	150,000

サ 軽・中等度難聴者補聴器購入費助成事業

身体障害者手帳の交付対象とならない軽・中等度難聴のある６４歳以下の方に対し、補聴器購入費の一部を助成しています。（単位：人）

区分 \ 年度	令和 2 (2020)年度	令和 3 (2021)年度	令和 4 (2022)年度	令和 5 (2023)年度	令和 6 (2024)年度
助成者数	—	—	—	7	6

シ 軽・中等度難聴児補聴器購入費助成事業

身体障害者手帳の交付対象とならない１８歳未満の難聴児に対し、補聴器購入費の一部を助成しています。（単位：人）

区分 \ 年度	令和 2 (2020)年度	令和 3 (2021)年度	令和 4 (2022)年度	令和 5 (2023)年度	令和 6 (2024)年度
助成者数	2	3	0	1	2

ス 心身障害者扶養共済制度及び掛金助成事業

心身障害者を扶養する保護者が一定期間、掛金を拠出することによって、保護者が死亡又は廃疾状態となったときに、心身障害者に終身年金を支給し、その生活の安定を図ることを目的とした制度です。また、本市では掛金の一部を助成しています。

加入・掛金助成・年金受給状況（単位：人・円）

区分 \ 年度	令和 2 (2020)年度	令和 3 (2021)年度	令和 4 (2022)年度	令和 5 (2023)年度	令和 6 (2024)年度
加入者	48	48	44	45	43
助成対象者	11	11	11	11	12
助成額	259,820	280,040	219,915	227,840	248,840
受給者	68	68	64	58	58

(5) 医療

ア 自立支援医療（精神通院）

県が実施する通院医療費の自己負担額の軽減を図る制度で、市町村が申請窓口となっています。（単位：件・人）

年度 区分		令和 2 (2020)年度	令和 3 (2021)年度	令和 4 (2022)年度	令和 5 (2023)年度	令和 6 (2024)年度
申請 件数	新規	1 3 7	1 6 9	1 6 7	1 6 0	1 5 9
	継続	4 6 2	1, 0 6 9	1, 4 0 7	1, 5 9 7	1, 6 4 7
受給者数		1, 5 1 0	1, 4 7 4	1, 3 8 8	1, 4 5 4	1, 4 8 1

※ 令和 2（2020）年度「継続」の申請件数が少ない理由は、新型コロナウイルス感染症予防のため、継続手続不要で自動延長対応となったためです。

イ 精神障害者入院医療費助成事業

精神障害者の適正医療と福祉の向上のため、入院医療費自己負担分の一部を助成する制度です。平成 7（1995）年から市の独自のサービスとして実施しています。（単位：人・件・円）

年度 区分		令和 2 (2020)年度	令和 3 (2021)年度	令和 4 (2022)年度	令和 5 (2023)年度	令和 6 (2024)年度
助成実人数		1 1 9	1 2 2	2 0 1	2 2 0	1 8 3
助成件数		7 8 8	7 9 6	7 3 7	7 3 5	6 7 4
助成総額		6, 242, 412	6, 291, 697	5, 828, 142	5, 815, 700	5, 320, 605

ウ 新潟県重度心身障害者医療費助成事業

在宅の重度心身障害児・者に対して、医療費自己負担額の助成を行っています。

年度 区分	受給者数（人）	助成件数（件）	助成額（円）	受給資格者数（人）
令和 2 (2020)年度	2, 1 2 2	4 1, 8 9 2	162, 310, 749	2, 1 7 1
令和 3 (2021)年度	2, 0 7 6	4 1, 2 4 8	154, 716, 420	2, 1 2 6
令和 4 (2022)年度	2, 2 3 3	3 7, 1 8 3	142, 844, 933	2, 2 9 1
令和 5 (2023)年度	2, 0 1 2	4 0, 2 5 7	150, 747, 410	1, 9 6 0
令和 6 (2024)年度	2, 0 0 7	3 9, 7 2 0	147, 051, 547	1, 9 6 0

エ 自立支援医療（更生医療・育成医療）の支給状況

身体障害者の日常生活の向上や職業能力の増進を図るため、障がいの除去・軽減に必要な医療費の支給を行っています。

更生医療支給状況

令和 5 (2023) 年度					令和 6 (2024) 年度				
区分	給付件数			支給額	区分	給付件数			支給額
	腎 臓	心 臓	肢 体 不 自由 等			腎 臓	心 臓	肢 体 不 自由 等	
入院	245	1	0	2,449,536	入院	314	0	5	10,001,383
通院	1,387	1	25	28,133,645	通院	1,381	0	29	34,103,135
合計	1,632	2	25	30,583,181	合計	1,695	0	34	44,104,518

育成医療支給状況

令和 5 (2023) 年度							令和 6 (2024) 年度						
区分	給付件数					支給額	区分	給付件数					支給額
	視 覚	聴 覚	言 語	肢 体	内 臓 等			視 覚	聴 覚	言 語	肢 体	内 臓 等	
入院	5	1	1	4	13	2,053,221	入院	0	0	7	3	1	1,587,715
通院	3	1	8	3	5	23,347	通院	0	0	7	3	1	21,128
合計	8	2	9	7	18	2,076,568	合計	0	0	14	6	2	1,608,843

(6) 手当

ア 特別障害者手当

(単位：人・円)

区分 \ 年度	令和 2 (2020) 年度	令和 3 (2021) 年度	令和 4 (2022) 年度	令和 5 (2023) 年度	令和 6 (2024) 年度
受 給 者 数	1 0 6	9 6	9 2	8 9	8 6
支 給 額	34,430,850	33,503,750	31,650,300	29,649,680	30,101,800

イ 障害児福祉手当

(単位：人・円)

区分 \ 年度	令和 2 (2020) 年度	令和 3 (2021) 年度	令和 4 (2022) 年度	令和 5 (2023) 年度	令和 6 (2024) 年度
受 給 者 数	3 5	3 2	3 2	3 3	3 6
支 給 額	6,629,820	6,249,600	5,600,310	6,019,030	6,981,470

ウ 福祉手当 (経過措置分)

(単位：人・円)

区分 \ 年度	令和 2 (2020) 年度	令和 3 (2021) 年度	令和 4 (2022) 年度	令和 5 (2023) 年度	令和 6 (2024) 年度
受 給 者 数	2	2	2	2	2
支 給 額	356,760	357,120	356,520	363,800	374,680

エ 特別児童扶養手当

(単位：人)

区分 \ 年度	令和 2 (2020) 年度	令和 3 (2021) 年度	令和 4 (2022) 年度	令和 5 (2023) 年度	令和 6 (2024) 年度
受 給 者 数	1 4 5	1 4 6	1 4 2	1 4 7	1 6 8

(7) 精神保健福祉に関する相談 (令和6(2024)年度)

元気館(健康推進課)

区分	実人員	相談区分別 延べ人員											延べ人員計	延べ人員の再掲							
		老人精神保健	社会復帰	アルコール	薬物	ギャンブル	ゲーム	思春期	心の健康づくり	うつ・うつ状態	摂食障害	てんかん		その他	49歳以下	ひきこもり	50歳以上	発達障害	自殺関連	自死遺族	犯罪被害
来所相談	143	7	61	2	0	0	0	1	115	7	0	0	355	548	360	23	143	11	0	0	0
訪問指導	126	11	94	11	0	2	0	4	65	11	0	0	202	400	130	10	99	31	12	0	0
電話相談		44	193	15	0	0	0	11	152	10	0	0	601	1,026	441	68	273	40	3	0	0
メール・手紙相談		0	8	0	0	0	0	0	63	0	0	0	111	182	104	22	19	20	0	0	0
区分計		62	356	28	0	2	0	16	395	28	0	0	1,269	2,156	1,035	123	534	102	15	0	0

※厚生労働省の地域保健・健康増進事業報告作成要領に準拠し集計している。

(再掲) 健康推進課地域保健係に所属する精神保健相談員・保健師が対応した相談
 相談延べ人員：1,017人
 来所相談：実人員87人、延べ人員169人
 訪問指導：実人員100人、延べ人員272人
 電話相談：延べ人員520人
 メール・手紙相談：延べ人員56人

第3 老人福祉

介護高齢課

第3 老人福祉

(1) 老年人口・老人世帯

本市の令和7（2025）年3月31日現在における65歳以上の老年人口は27,355人で、総人口に対して36.2%を占めており、高齢化は更に進んでいます。

なお、75歳以上の高齢者は15,478人で、総人口の20.5%を占めています。

ア 60歳以上人口の推移（各年3月31日現在）

（単位：人・％）

年	区 分	総 人 口	60歳以上人口			人口に対する 60歳以上の割合
			男	女	計	
令和3(2021)年		81,071	15,017	18,478	33,495	41.3
令和4(2022)年		79,668	15,030	18,380	33,410	41.9
令和5(2023)年		78,167	14,936	18,236	33,172	42.4
令和6(2024)年		76,877	14,866	18,087	32,953	42.9
令和7(2025)年		75,627	14,886	17,942	32,828	43.4

イ 65歳以上人口の推移（各年3月31日現在）

（単位：人・％）

年	区 分	65歳以上人口			高齢化率
		男	女	計	
令和3(2021)年		12,085	15,675	27,760	34.2
令和4(2022)年		12,092	15,615	27,707	34.8
令和5(2023)年		12,056	15,463	27,519	35.2
令和6(2024)年		12,101	15,321	27,422	35.7
令和7(2025)年		12,117	15,238	27,355	36.2

ウ 65歳以上の年齢階層別人口（令和7（2025）年3月31日現在）

（単位：人・％）

区 分		65歳～ 69歳	70歳～ 74歳	75歳～ 79歳	80歳～ 84歳	85歳～ 89歳	90歳～ 94歳	95歳～ 99歳	100歳 以上	合 計
人	男	2,855	3,017	2,799	1,772	1,079	455	122	18	12,117
	女	2,771	3,234	3,106	2,390	1,908	1,267	474	88	15,238
	計	5,626	6,251	5,905	4,162	2,987	1,722	596	106	27,355
構成比		20.5	22.9	21.6	15.2	10.9	6.3	2.2	0.4	100.0

エ 老年人口の推移（65歳以上人口）

（単位：千人・％）

年	区 分	市		県		国	
		老年人口	高齢化率	老年人口	高齢化率	老年人口	高齢化率
昭和55(1980)年		10.0	12.1	273	11.2	10,647	9.1
昭和60(1985)年		11.8	13.8	317	12.8	12,468	10.3
平成2(1990)年		14.3	16.2	377	15.3	14,894	12.0
平成7(1995)年		17.0	18.7	455	18.3	18,260	14.5
平成12(2000)年		19.4	22.0	526	21.3	22,005	17.3
平成17(2005)年		24.0	25.4	580	23.9	25,672	20.1
平成22(2010)年		24.8	27.2	621	26.3	29,245	23.0
平成27(2015)年		26.8	31.0	685	29.9	33,465	26.6
令和2(2020)年		27.6	33.8	721	32.8	36,027	28.6

※ 総務省統計局「国勢調査」による。

オ 高齢者世帯数（各年 3 月 3 1 日現在）

（単位：人・世帯）

区分 年	6 5 歳以上の 高齢者世帯			
	単身高齢者世帯	高齢者のみ世帯	高齢者と児童のみ世帯	
令和 3 (2021) 年	8, 9 2 7	4, 3 7 5	4, 5 4 7	5
令和 4 (2022) 年	9, 1 2 3	4, 5 5 4	4, 5 6 7	2
令和 5 (2023) 年	9, 1 7 2	4, 5 8 0	4, 5 9 0	2
令和 6 (2024) 年	9, 5 6 9	4, 6 8 9	4, 8 7 9	1
令和 7 (2025) 年	9, 4 6 1	4, 8 4 7	4, 6 1 3	1

（２） 老人福祉施設と利用（入所）状況

ア 老人福祉施設設置状況（介護保険施設を除く。）

	設置主体	所在地	開設日
老人ワークルーム			
白竜会館	柏崎市	四谷一丁目1番40号	昭和51(1976)年 4月1日
喬柏会館	柏崎市	西本町三丁目6番26号	昭和56(1981)年 1月1日
養護老人ホーム			
御山荘	社会福祉法人 柏崎刈羽福祉事業協会	大字上田尻 3960 番地 1	平成 20 (2008) 年 4 月 1 日 (昭和 29 (1954) 年 12 月 1 日)
ケアハウス			
ケアハウス しおかぜ	社会福祉法人 柏崎刈羽福祉事業協会	北園町 21 番 19 号	平成 12 (2000) 年 9 月 1 日
高齢者生活支援施設			
結の里	柏崎市	高柳町岡野町 1801 番地	平成 25 (2013) 年 10 月 1 日
高齢者用冬期共同住宅（令和 5（2023）年 4 月 1 日から休止）			
ひだまり	柏崎市	高柳町岡野町 711 番地 1	平成 15 (2003) 年 11 月 1 日

イ 老人福祉施設利用（入所）状況（各年度末 3 月 3 1 日現在）

（単位：人）

区分	白竜会館	喬柏会館	養護老人ホーム 御山荘	ケアハウス しおかぜ	結の里	ひだまり
年度						
令和2(2020)年度	3,169	1,891	54	28	21	0
令和3(2021)年度	3,200	2,774	53	27	18	0
令和4(2022)年度	3,432	2,559	50	27	14	0
令和5(2023)年度	3,558	2,260	40	27	17	0
令和6(2024)年度	4,991	2,322	34	27	16	0

ウ 老人福祉施設措置人員（令和 7（2025）年 3 月 31 日現在）（単位：人）

養護老人ホーム	御山荘	34
	胎内やすらぎの家	1
	龍宮荘	1
合 計		36

（3）在宅福祉事業

ア 高齢者生活支援短期入所事業

要介護者や、要介護認定で非該当（自立）と判定された人に対して、介護者の葬祭、病気、事故等の事情により一時的に介護を受けることが困難となった場合、特別養護老人ホーム等を短期入所利用していただき、継続的な在宅生活を支援しています。（単位：人・日）

年 度 区 分	令和 2 (2020) 年度	令和 3 (2021) 年度	令和 4 (2022) 年度	令和 5 (2023) 年度	令和 6 (2024) 年度
利用延べ人数	2	2	0	1	0
利用延べ日数	6	9	0	3	0

イ 緊急通報装置設置事業

おおむね 65 歳以上の一人暮らし高齢者等に対して、日常生活における不安感の解消及び急病、災害等緊急時の迅速かつ適切な対応のために緊急通報装置を貸与しています。（単位：件）

年 度 区 分	令和 2 (2020) 年度	令和 3 (2021) 年度	令和 4 (2022) 年度	令和 5 (2023) 年度	令和 6 (2024) 年度
設置台数	288	277	266	243	215
緊急通報	2	6	6	7	7
安否通報	535	646	592	569	596
火災通報	17	7	7	3	4

ウ 紙おむつ購入費助成事業

在宅で常時紙おむつを使用している要介護認定者等に対して、紙おむつの購入費用を一部助成しています。（単位：人・千円）

年 度 区 分	令和 2 (2020) 年度	令和 3 (2021) 年度	令和 4 (2022) 年度	令和 5 (2023) 年度	令和 6 (2024) 年度
対象者数	1,532	1,513	1,479	1,429	1,399
助成券利用総額	38,287	37,887	38,687	38,381	37,819

※ 年度途中で対象者の変動があるため、対象者数と実際の送付者数は合致しません。

エ 高齢者向け安心住まいの整備補助事業

おおむね65歳以上の身体機能の低下した高齢者がいる世帯に対して、住宅を身体に適したものに改造するための費用の補助を行っています。(単位：件・千円)

年 度 区 分	令和2 (2020)年度	令和3 (2021)年度	令和4 (2022)年度	令和5 (2023)年度	令和6 (2024)年度
補助件数	1	6	8	4	10
補助金額	225	852	1,278	468	1,767

オ ふれあい給食サービス

ふだんの食事の調理ができない、又は困難なおおむね65歳以上の一人暮らし高齢者等に栄養バランスのとれた食事を配食しています。平成21(2009)年度から柏崎市社会福祉協議会が事業主体となり実施しています。(単位：人・食)

年 度 区 分	令和2 (2020)年度	令和3 (2021)年度	令和4 (2022)年度	令和5 (2023)年度	令和6 (2024)年度
利用者数	167	134	108	75	51
配食数	35,312	28,219	23,598	17,305	12,467

カ 高齢者等世話付住宅生活援助員派遣事業

高齢者等世話付住宅に居住する高齢者等を対象として、生活援助員を派遣することにより、一時的な家事援助、緊急時の対応等を行うほか、隣接する集会場を活用し、お茶会やレクリエーションを行うことにより、日常生活の不安感の解消及び閉じこもり予防を図っています。生活援助員が各戸を訪問して声掛けを行うなどして安否確認を行いました。

(単位：人)

年 度 区 分	令和2 (2020)年度	令和3 (2021)年度	令和4 (2022)年度	令和5 (2023)年度	令和6 (2024)年度
対象者数	9	9	8	9	8

キ 軽・中等度難聴者補聴器購入費助成事業

身体障害者手帳の交付対象とならない軽・中等度難聴のある高齢者に対し、補聴器購入費の一部を助成することにより、高齢者の社会参加を促し、認知症、うつ病、ひきこもり等の予防を図りました。

(単位：人)

年 度 区 分	令和2 (2020)年度	令和3 (2021)年度	令和4 (2022)年度	令和5 (2023)年度	令和6 (2024)年度
助成者数	—	—	—	95	104

(4) 生きがいと健康づくり対策

ア 敬老事業

(ア) 国・県・敬老事業（敬老記念品贈呈（令和6（2024）年度））

（単位：人）

区 分	贈 呈 品	贈 呈 者 数
100歳	祝状・記念品	47（男12・女35）

(イ) 市敬老事業（令和6（2024）年度）

- ① 敬老会の開催…75歳以上の高齢者をお祝いする会を、各地区又は町内会等に委託して実施しています。令和5（2023）年度からお祝い品の配布及び敬老会の開催も委託事業の内容として取り扱うこととしました。

開催地区等数 162地区・町内会

参加者数 14,500人

- ② 第二次成人式の開催…還暦から20年の80歳を第二の成人としてお祝いする行事です。令和5（2023）年度から土曜日開催としています。

対象者数 857人（男365人・女492人）

- ③ 新規100歳への市長等表敬訪問及び敬老記念品の贈呈…敬老の日に合わせ、新規100歳宅等へ市長等が表敬訪問し、記念品の贈呈を行います。令和6（2024）年度は、9月16日に市長等が希望者宅へ表敬訪問を行いました。市長等の訪問を希望されない方については、係員又は地域振興局職員が、敬老の日前後に対象者の自宅又は施設に届けました。

贈呈者数 47人（男12人・女35人）

イ 老人クラブ（各年度3月31日現在）

高齢者の自主的なグループで、会員の親睦や自らの健康と教養の向上とともに、地域社会との交流を図るために、地域又は町内ごとに老人クラブが結成されています。

（単位：人・％）

年 度 区 分	令和2 (2020)年度	令和3 (2021)年度	令和4 (2022)年度	令和5 (2023)年度	令和6 (2024)年度
クラブ数	61	56	54	51	47
会員数	3,012	2,674	2,452	2,286	2,051
60歳以上人口	33,495	33,410	33,172	32,953	32,828
老人クラブ加入率	9.0	8.0	7.4	6.9	6.2

ウ 柏崎市シルバー人材センター（各年度３月３１日現在）

６０歳以上の高齢者の方々に対し、自己の能力に応じた就業機会を確保し、生きがいや社会参加の推進を図り、活力ある地域づくりに大きな役割を果たしています。高齢者生活援助サービス、ごみ出し支援事業など高齢者を支える活動にも積極的に取り組んでいます。また、人材派遣に関しては各業種の人材不足の中でその担う役割が大きくなってきています。

（単位：人・件・千円）

年 度 区 分	令和２ (2020)年度	令和３ (2021)年度	令和４ (2022)年度	令和５ (2023)年度	令和６ (2024)年度
会 員 数	１,３３７	１,２５４	１,２３９	１,２５８	１,２４９
受 注 件 数	８,１８５	８,１０５	７,６１９	７,１５４	６,９２１
就業延べ人員	７７,０５７	７９,６７９	７６,８８６	７３,１４４	７４,１７４
受 注 金 額	３４５,８１０	３５８,５５６	３６３,９２８	３５９,８４４	３６０,９１６
うち、公共分	８６,４３８	９３,４１７	１００,９９９	９９,９２０	１０７,３０６

エ 柏崎市老人クラブ連合会が行う生きがい対策事業

（ア）健康活動の推進

グラウンドゴルフ大会をはじめ、シニアオープンゴルフコンペ、ボウリング大会等を開催しています。

（イ）リーダー育成事業

老人クラブ活動を担うリーダーを育成するため、研修会等を実施しています。令和６（２０２４）年度は命と暮らしを守る防災対策講座、災害医療・救急医療との関わりと連携の取組講座を開催しました。

（ウ）趣味活動の推進

趣味・生きがい活動の発表の場として、シニア作品展・じまん展を実施しています。令和６（２０２４）年度は、ソフィアセンターで１３９点の作品が展示されました。

第4 介 護 保 険

介護高齢課

第4 介護保険

(1) 被保険者の状況

住民基本台帳登録人口及び第1号被保険者数

(単位：人・％・ポイント)

	令和6(2024)年 3月31日現在	令和7(2025)年 3月31日現在	増 減
総 人 口	78,167	76,877	△1,290
40歳以上65歳未満人口	26,238	25,850	△388
65歳以上人口	27,519	27,422	△97
高齢化率	35.2	35.7	0.5
第1号被保険者数	27,334	27,229	△105

* 65歳以上人口と第1号被保険者数は、適用除外者、住所地特例者等の関係で一致しません。

(2) 介護認定審査会

認定審査会は、柏崎市と刈羽村が共同で設置しており、保健・医療・福祉の専門家5人で1合議体を構成し、審査・判定を行っています。

ア 認定審査会の開催状況（令和6（2024）年度）

合議体数	開催回数	審査 判定件数	1合議体当たり 平均開催回数	1回当たり平均 審査判定件数
9	216	4,283	24.0	19.8

イ 認定申請の状況（令和6（2024）年度）

(単位：件)

申 請 件 数					合 計	1日平均 申請件数
新規申請	変更申請	更新申請	転入申請	その他		
1,277	796	2,299	14	7	4,393	8.4

* 変更申請は、認定期間途中で心身の状況が変化した場合などによるものです。

* その他は、認定取消申請です。

* 1日平均申請件数は、「新規・変更申請件数÷平日日数」による数です。

ウ 要介護度別の判定状況

要介護度の判定は、全国一律の方法及び基準を用いて行っています。

まず、訪問調査の結果をコンピューターに入力して一次判定を行い、その結果と主治医の意見書等の内容に基づき、介護認定審査会において二次判定を行っています。

① 要介護度別の判定結果（令和6（2024）年度）

(単位：件・％)

	自立	要支援1	要支援2	要介護1	要介護2	要介護3	要介護4	要介護5	合計
件 数	39	501	538	943	737	596	571	358	4,283
構成比	0.9	11.7	12.6	22.0	17.2	13.9	13.3	8.4	100.0

② 一次判定に対する二次判定の変更状況（令和6（2024）年度）

(単位：件・％)

	重度に変更	軽度に変更	変更なし	合 計
件 数	270	0	4,013	4,283
構成比	6.3	0	93.7	100.0

(3) 要介護認定の状況

要介護度別の認定状況

当市における要介護認定者数は、令和7（2025）年3月末日現在5,280人で、前年度に比べ22人の減となっています。各要介護度別の人数は次のとおりです。（単位：人）

	要支援1	要支援2	要介護1	要介護2	要介護3	要介護4	要介護5	合 計
令和6（2024）年 3月31日現在	587	626	1,258	934	777	692	428	5,302
令和7（2025）年 3月31日現在	600	664	1,219	910	804	688	395	5,280

* 上記数値は実人員

(4) ケアプランの作成状況

要介護度が要支援1・2の方と、基本チェックリストによる事業対象者の方のケアプランについては、地域包括支援センターが作成しています。居宅介護支援事業所に委託する場合や、介護予防支援業務については、指定を受けた居宅介護支援事業所が直接担当する場合があります。

ア 令和6（2024）年度介護予防支援業務（予防給付を利用する場合のケアプラン作成、居宅介護支援事業所の直接担当分を除く。）

（単位：件）

地 域	中包括	東包括	西包括 まちなか	西包括 あかさかやま	南包括	北包括 はらまち	北包括 にしやま	合計
作成件数	952	349	869	662	829	563	451	4,675
包括作成分	414	207	415	403	477	432	381	2,729
ケアマネ事業所委託分	538	142	454	259	352	131	70	1,946

イ 令和6（2024）年度介護予防ケアマネジメント業務（介護予防・生活支援サービス事業のみを利用する場合のケアプラン作成）

（単位：件）

地 域	中包括	東包括	西包括 まちなか	西包括 あかさかやま	南包括	北包括 はらまち	北包括 にしやま	合計
作成件数	607	360	633	538	505	358	166	3,167
包括作成分	306	300	261	378	308	222	118	1,893
ケアマネ事業所委託分	301	60	372	160	197	136	48	1,274

(5) 介護サービス計画（ケアプラン）の作成依頼届出状況

ア 介護サービス計画作成依頼届出数（令和7（2025）年3月末）

（単位：人）

居宅介護サービス受給者	ケアプラン自己作成者数	介護保険施設入所者	地域密着型サービス受給者	未作成者	合計
2,855	0	940	813	672	5,280

ケアプランの未作成者は、ショートステイの単発利用者、病院入院者、介護サービス未利用者などです。

イ 介護保険サービスの利用状況

(単位：回・人・日)

				R5実績値(①)	R6実績値(②)	前年度比較(②/①)
居宅サービス						
1	訪問介護	介護サービス	回／年	128,282	130,659	101.9%
		計	回／年	128,282	130,659	101.9%
2	訪問入浴介護	介護サービス	回／年	1,352	1,182	87.4%
		介護予防サービス	回／年	20	14	70.0%
		計	回／年	1,372	1,196	87.2%
3	訪問看護	介護サービス	回／年	23,624	27,808	117.7%
		介護予防サービス	回／年	3,950	4,777	120.9%
		計	回／年	27,574	32,585	118.2%
4	訪問リハビリテーション	介護サービス	回／年	2,223	2,075	93.3%
		介護予防サービス	回／年	857	936	109.2%
		計	回／年	3,080	3,011	97.8%
5	居宅療養管理指導	介護サービス	人／年	3,465	4,211	121.5%
		介護予防サービス	人／年	357	363	101.7%
		計	人／年	3,822	4,574	119.7%
6	通所介護	介護サービス	回／年	97,702	89,064	91.2%
		計	回／年	97,702	89,064	91.2%
7	通所リハビリテーション	介護サービス	回／年	4,999	4,127	82.6%
		介護予防サービス	回／年	656	792	120.7%
		計	回／年	5,655	4,919	87.0%
8	短期入所生活介護	介護サービス	日／年	46,043	45,608	99.1%
		介護予防サービス	日／年	1,150	1,110	96.5%
		計	日／年	47,193	46,718	99.0%
9	短期入所療養介護	介護サービス	日／年	112	137	122.3%
		介護予防サービス	日／年	15	0	-
		計	日／年	127	137	107.9%
10	特定施設入居者生活介護	介護サービス	人／年	2,967	2,943	99.2%
		介護予防サービス	人／年	220	189	85.9%
		計	人／年	3,187	3,132	98.3%
11	福祉用具貸与	介護サービス	人／年	17,106	16,982	99.3%
		介護予防サービス	人／年	4,717	5,118	108.5%
		計	人／年	21,823	22,100	101.3%
12	特定福祉用具購入	介護サービス	人／年	272	337	123.9%
		介護予防サービス	人／年	100	135	135.0%
		計	人／年	372	472	126.9%
13	住宅改修	介護サービス	人／年	163	143	87.7%
		介護予防サービス	人／年	90	107	118.9%
		計	人／年	253	250	98.8%
14	居宅介護支援	介護サービス	人／年	22,947	22,578	98.4%
		介護予防サービス	人／年	5,342	5,845	109.4%
		計	人／年	28,289	28,423	100.5%
施設サービス						
1	介護老人福祉施設	介護サービス	人／年	7,733	7,875	101.8%
		計	人／年	7,733	7,875	101.8%
2	介護老人保健施設	介護サービス	人／年	3,308	3,186	96.3%
		計	人／年	3,308	3,186	96.3%
3	介護医療院	介護サービス	人／年	224	282	125.9%
		計	人／年	224	282	125.9%
地域密着型サービス						
1	定期巡回・随時対応型訪問介護看護	介護サービス	回／年	714	293	41.0%
		計	回／年	714	293	41.0%
2	認知症対応型通所介護	介護サービス	回／年	1,136	1,210	106.5%
		介護予防サービス	回／年	0	0	0.0%
		計	回／年	1,136	1,210	106.5%
3	小規模多機能型居宅介護	介護サービス	人／年	2,878	2,665	92.6%
		介護予防サービス	人／年	338	396	117.2%
		計	人／年	3,216	3,061	95.2%
4	認知症対応型共同生活介護	介護サービス	人／年	2,500	2,565	102.6%
		介護予防サービス	人／年	0	0	0.0%
		計	人／年	2,500	2,565	102.6%
5	地域密着型介護老人福祉施設入所者生活介護	介護サービス	人／年	675	677	100.3%
		計	人／年	675	677	100.3%
6	看護小規模多機能型居宅介護	介護サービス	人／年	230	260	113.0%
		計	人／年	230	260	113.0%
7	地域密着型通所介護	介護サービス	人／年	2,848	3,205	112.5%
		計	人／年	2,848	3,205	112.5%

※ 「介護サービス」…要介護認定者が利用するサービス

※ 「介護予防サービス」…要支援認定者が利用するサービス

ウ 居宅介護支援（居宅介護・介護予防サービス受給者数）
（単位：人）

	令和5（2023）年度 （月平均）	令和6（2024）年度 （月平均）
利 用 件 数	2, 3 5 7	2, 3 6 9

（6） 介護保険サービスの給付状況

令和6（2024）年度 給付額（決算額）（単位：千円）

区 分		年間給付額	月平均額	備 考
居宅サービス費 （ヘルプ、デイ、ショートほか）	介 護	2, 608, 003	217, 333	
	介護予防	83, 870	6, 989	
施設サービス費 （特養、老健、療養型、医療院）	介 護	3, 056, 014	254, 668	
地域密着型サービス費	介 護	1, 603, 178	133, 598	
	介護予防	28, 927	2, 411	
福祉用具購入費	介 護	9, 104	759	延べ 337 件
	介護予防	3, 493	291	延べ 135 件
住宅改修費	介 護	13, 208	1, 101	延べ 143 件
	介護予防	10, 116	843	延べ 107 件
居宅サービス計画費	介 護	330, 146	27, 512	
	介護予防	27, 120	2, 260	
審査支払手数料		6, 098	508	
高額介護サービス費	介 護	161, 783	13, 482	
	介護予防	27	2	
高額医療合算介護サービス費	介 護	19, 694	1, 641	
特定入所者介護サービス費	介 護	192, 947	16, 079	
	介護予防	105	9	
合 計		8, 153, 833	679, 486	

（7） 介護保険料の賦課徴収状況

ア 令和6（2024）年度 調定額及び収納額（決算額）（単位：円・％）

区 分		調 定 額	構成比	収 納 額	収納率
現年度分	特別徴収	1, 767, 976, 400	93. 3	1, 770, 070, 700	99. 9
	普通徴収	126, 175, 300	6. 7	121, 840, 300	
滞納繰越分		11, 597, 998	—	3, 696, 468	31. 9
合 計		1, 905, 749, 698	—	1, 895, 607, 468	99. 5

※収納額には還付未済額を含む。

(8) 地域包括支援センター

市内の5つの日常生活圏域に、7か所の地域包括支援センターを設置しています。地域の総合相談窓口として、高齢者の方が、住み慣れた地域で安心して生活し続けて行けるように、地域の課題や状態に応じて、本人や家族に適切なサービスが提供されるよう支援しています。

名 称	所在地	電 話	担当地区
		F A X	
中地域包括支援センター	柏崎市松美二丁目2番41号	24-6715 23-6116	比角、田尻、北鯖石
東地域包括支援センター	柏崎市大字善根6769番地1	31-2122 31-2120	北条、中鯖石、南鯖石、高柳町
西地域包括支援センター まちなか	柏崎市鏡町8番13号 セラみなみ1階	20-1535 41-6651	中央
西地域包括支援センター あかさかやま	柏崎市赤坂町4番56号 赤坂山デイサービスセンター内	41-5612 41-5613	大洲、剣野、鯨波、米山、上米山
南地域包括支援センター	柏崎市大字佐水3140番地 いこいの里内	31-4515 31-4525	半田、枇杷島、高田、上条、野田、別俣、鵜川
北地域包括支援センター はらまち	柏崎市原町4番23号 なごみ荘内	24-4201 24-4303	松波、荒浜、高浜、西中通、中通
北地域包括支援センター にしやま	柏崎市西山町坂田361番地11 J Aえちご中越 西山プラザ内	47-7424 47-2931	西山町

令和6（2024）年度活動実績

① 総合相談	実 4,089人	延べ 4,756件
② 権利擁護事業	実 280人	延べ 727件
③ 困難事例検討等の支援	実 239人	延べ 533件

(9) 介護保険サービス事業所の状況

令和7（2025）年3月31日現在（単位：箇所）

サービス名		サービス名	
居宅介護支援	20	短期入所生活介護	6
訪問介護	14	地域密着型介護老人福祉施設	2
訪問看護	8	介護老人保健施設	2
訪問入浴介護	2	短期入所療養介護	2
訪問リハビリテーション	1	特定施設入居者生活介護	6
通所介護	17	小規模多機能型居宅介護	11
地域密着型通所介護	8	看護小規模多機能型居宅介護	1
通所リハビリテーション	2	認知症対応型共同生活介護	12
介護老人福祉施設	8	認知症対応型通所介護	1

(10) 介護予防・日常生活支援総合事業

ア 介護予防・生活支援サービス事業

要介護度が要支援1・2の方と、基本チェックリストによる事業対象者の方に、訪問型及び通所型のサービスを実施しています。(単位:人)

年 度 区 分	令和2 (2020)年度	令和3 (2021)年度	令和4 (2022)年度	令和5 (2023)年度	令和6 (2024)年度
訪問型サービス	2, 1 5 3	2, 1 7 5	2, 1 9 8	2, 1 1 8	2, 1 4 6
通所型サービス	4, 2 3 6	4, 4 9 4	4, 4 2 7	4, 5 1 2	4, 4 0 3

イ 介護予防教室事業

高齢者が要支援・要介護状態に陥ることを予防するため、運動器の機能向上プログラムを実施する介護予防教室を開催しています。(単位:箇所・人)

年 度 区 分	令和2 (2020)年度	令和3 (2021)年度	令和4 (2022)年度	令和5 (2023)年度	令和6 (2024)年度
実 施 箇 所 数	7	4	4	4	4
実 人 数	4 2 9	4 8 4	5 2 8	5 4 4	5 9 0
延 べ 人 数	1 1, 3 1 0	1 7, 3 7 6	2 0, 7 0 5	2 3, 8 0 7	2 6, 9 5 9

ウ コツコツ貯筋体操センター事業

柏崎ショッピングセンター・フォンジェ内に、常設型のコツコツ貯筋体操センターを整備し、市民の誰もが体操等に参加できる環境を提供しています。(単位:日・人)

年 度 区 分	令和2 (2020)年度	令和3 (2021)年度	令和4 (2022)年度	令和5 (2023)年度	令和6 (2024)年度
開 所 日 数	1 8 9	2 3 1	2 4 1	2 4 2	2 4 3
実 人 数	1 9 9	2 1 8	2 5 3	2 5 3	2 9 8
延 べ 人 数	6, 1 7 0	8, 6 8 9	1 0, 1 6 5	1 1, 0 7 2	1 3, 8 5 7

エ 訪問型個別指導

介護予防事業対象者のうち、栄養改善や口腔機能向上の領域について要支援・要介護状態に陥ることを予防するため、専門職が訪問により必要な相談や指導を実施しています。(単位:人)

年 度 区 分	令和2 (2020)年度	令和3 (2021)年度	令和4 (2022)年度	令和5 (2023)年度	令和6 (2024)年度
実 人 数	3	1	0	1	4
延 べ 人 数	7	3	0	3	5

オ 地域活動支援事業

① 高齢者運動サポーター育成及び支援

地域の介護予防活動の充実を図るために、2年に1回地域で運動を啓発できる人材「高齢者運動サポーター」を養成しています。養成研修修了後は、高齢者運動サポーター協議会に所属し、市内各地で転倒予防体操(名称:コツコツ貯筋体操)を普及しながら、高齢者の健康づくりをサポートしています。

(単位:人)

年 度 区 分	令和2 (2020)年度	令和3 (2021)年度	令和4 (2022)年度	令和5 (2023)年度	令和6 (2024)年度
登 録 者 数	2 9 6	2 8 2	2 8 9	2 7 6	2 7 4
活 動 回 数	7, 9 8 7	1 0, 0 8 7	9, 3 3 4	1 0, 0 8 9	1 0, 6 5 7

② 地域のコツコツ貯筋体操

転倒しにくい体づくりと体操をきっかけにした地域づくりを支援するために、各地の高齢者が集う会場にコツコツ貯筋体操を普及しています。各会場の運営は、町内会やコミュニティセンター等の地域の住民団体が主体となって実施しています。

(単位：人・箇所)

年 度 区 分	令和2 (2020)年度	令和3 (2021)年度	令和4 (2022)年度	令和5 (2023)年度	令和6 (2024)年度
実 人 数	2, 9 2 8	2, 8 4 4	2, 6 5 6	2, 5 9 6	2, 5 3 4
延 べ 人 数	7 1, 6 3 8	8 7, 5 9 0	8 7, 1 8 8	8 6, 6 9 1	8 6, 6 0 9
実 施 会 場 数	1 9 5	1 9 0	1 9 0	1 8 6	1 8 6

カ くらしのサポートセンター事業

高齢者が住み慣れた地域や家庭でいつまでも元気に生活できるように、地域が主体となって実施しています。心身機能の低下や認知症予防などの介護予防を目的に、体操、レクリエーション、地域交流、趣味活動等を行っています。

(単位：人)

名 称	設 置 主 体	所 在 地	開設年月日	登録 者数	利用延べ人数
谷根ひだまりの家 診療所	谷根町内会	谷根 3256-1	H8(1996). 11. 1	31	1, 281
谷根ひだまりの家 コミセン		谷根 3232-3			
北条ぬくもりの家 南条	北条ぬくもりの家 運営協議会	南条 4413-4	H9(1997). 11. 4	61	1, 794
北条ぬくもりの家 広田		旧広田 577-1			
北条ぬくもりの家 小島		小島 59			
比角ふれあいホーム 新田畑	比角福祉の会	新田畑 4-15	H10(1998). 9. 2	80	2, 003
比角ふれあいホーム 白竜会館		四谷 1-1-40			
荒浜アットホーム	荒浜町内会	荒浜 3-7-19	H11(1999). 6. 29	49	1, 837
のぎくの里 コミセン	野田地区町内会長 会	野田 473	H11(1999). 11. 24	51	860
のぎくの里 下野田		野田 299-3			
のぎくの里 野田		野田 1628			
のぎくの里 石払		田屋 2895-1			
かたこの里 田島	南鯖石くらしのサ ポートセンター運 営協議会	山室 530-2	H12(2000). 4. 27	37	815
かたこの里 小清水		石曾根 5019-7			
かたこの里 森近		森近 293-2			
かたこの里 行兼		石曾根 5663			
かたこの里 宮之下		石曾根 1429-1			
かたこの里 笹崎		石曾根 6160-1			
かたこの里 山室		山室 2331			
北鯖石いつわ 与三	北鯖石福祉協議会	与三 1067	H12(2000). 10. 31	26	988
北鯖石いつわ 中田		中田 2287			
北鯖石いつわ 下藤井		藤井 7352-1			
北鯖石いつわ 上藤井		藤井 8305			
北鯖石いつわ 畔屋		畔屋 461			
さくらホーム大洲	さくらホーム大洲 運営委員会	大久保 2-10-13	H13(2001). 11. 6	24	1, 043
上条たこうちの里	たこうちの里運営 委員会	大字宮之窪 3180	H14(2002). 7. 1	29	802

名 称	設 置 主 体	所 在 地	開設年月日	登録者数	利用延べ人数
はまなす	はまなす運営委員会	学校町 1-88	H14(2002). 10. 1	36	1, 339
びわの家 コミセン	枇杷島コミュニティ振興協議会福祉部	宮場町 12-8	H14(2002). 11. 1	67	965
びわの家 幸町		幸町 8-11			
だいにちの里 吉井	くらしのサポートセンターだいにちの里	吉井 2184	H15(2003). 6. 1	30	1, 029
だいにちの里 曾地		曾地 1556			
だいにちの里 花田		花田 421			
だいにちの里 曾地新田		曾地新田 76-2			
だいにちの里 矢田		矢田 126			
鶴川山ゆりの里ほたる	鶴川区長協議会	女谷 4550-1	H16(2004). 7. 1	26	700
十和の里 上加納	中鯖石地区くらしのサポートセンター運営協議会	加納 2937	H16(2004). 7. 2	20	893
十和の里 コミセン		加納 2564-1			
十和の里 与板		与板 1135			
十和の里 飛岡		善根 1817-1			
十和の里 下加納		加納 518			
剣野の里 三島町	剣野コミュニティ振興協議会くらしのサポートセンター剣野の里	三島町 15-9	H16(2004). 11. 5	52	1, 598
剣野の里 米山台		米山台 3-8-14			
剣野の里 剣野町		剣野町 7-26			
剣野の里 新赤坂		新赤坂 3-5-5			
剣野の里 常盤台		常盤台 15-17			
別俣の郷 水上林業会館	くらしのサポートセンター別俣の郷運営委員会	水上 194-1	H17(2005). 7. 1	32	879
別俣の郷 コミセン		久米 1089-2			
みゆきの里 堀	高田地区町内会長会	新道 1814-1	H19(2007). 7. 2	18	710
みゆきの里 中村		新道 5067-2			
田尻よつわ 安田	田尻地区町内会長会	安田 1770-1	H21(2009). 7. 6	42	1, 232
田尻よつわ 御山町		佐藤池新田 109-1			
田尻よつわ 茨目		茨目 3-2-58			
田尻よつわ 下田尻		下田尻 103-1			
田尻よつわ 上田尻		上田尻 787-1			
田尻よつわ 中道		安田 2357-1			

名 称	設 置 主 体	所 在 地	開設年月日	登録 者数	利用延べ人数
高柳 和 結の里	高柳地区くらしの サポートセンター 運営協議会	高柳町岡野町 1801	H26(2014). 5. 7	80	1, 084
高柳 和 石黒		高柳町石黒 1685			
高柳 和 荻ノ島		高柳町荻ノ島 1053-1			
高柳 和 門出		高柳町門出 336-1			
高柳 和 田代		高柳町田代 897-1			
高柳 和 塩沢		高柳町塩沢 3639-1			
高柳 和 山中		高柳町山中 2990-1			
高柳 和 岡田		高柳町岡田 565-4			
高柳 和 高尾		高柳町高尾 674-2			
にしなかの郷 春日	西中通地区くらし のサポートセンタ ー運営協議会	春日 2-10-2	H28(2016). 8. 17	55	1, 345
にしなかの郷 山本		山本 815-1			
にしなかの郷 下原		原町 2-27			
にしなかの郷 藤元町		藤元町 6-16			
にしなかの郷 下大新田		下大新田 392-4			
松波すず風の家 松波会館	松波くらしのサポ ートセンター運営 委員会	松波 1-4-24	R3(2021). 7. 1	47	1, 605
松波すず風の家 四丁目		松波 4-3-53			
松波すず風の家 町住宅		松波 3-6-21			
松波すず風の家 コミセン		松波 2-17-3			
西山かたくり広場 石地	西山くらしのサポ ートセンター運営 協議会	西山町石地 1167	R4(2022). 11. 1	31	1, 026
西山かたくり広場 浜忠		西山町浜忠 2975			
西山かたくり広場 いきいき館		西山町池浦 877			
草生水の里 妙法寺	南部くらしのサポ ートセンター運営 協議会	西山町妙法寺 1487	R5(2023). 11. 1	22	912
草生水の里 五日市		西山町五日市 978			
草生水の里 内方		西山町内方 116			

キ 地域リハビリテーション活動支援事業

医療及び介護分野に勤務するリハビリテーション専門職が、居宅やサービス事業所等を訪問し、対象者の自立支援や個別課題の解決に向けた助言を行っています。

(単位：人)

年 度 区 分	令和2 (2020)年度	令和3 (2021)年度	令和4 (2022)年度	令和5 (2023)年度	令和6 (2024)年度
実 人 数	17	12	16	8	7
延 べ 人 数	18	12	17	8	7

第5 児 童 福 祉

福祉課

子育て支援課

保育課

子どもの発達支援課

第5 児 童 福 祉

(1) 出生の状況

(単位：人)

年 区 分	令和2 (2020)年度	令和3 (2021)年度	令和4 (2022)年度	令和5 (2023)年度	令和6 (2024)年度
男	1 9 2	1 9 3	1 8 7	1 5 6	1 6 3
女	2 1 0	1 9 2	1 9 1	1 5 8	1 5 3
合 計	4 0 2	3 8 5	3 7 8	3 1 4	3 1 6

(2) 合計特殊出生率 (各年1月1日から12月31日まで)

(単位：人)

年 区 分	令和2 (2020)年度	令和3 (2021)年度	令和4 (2022)年度	令和5 (2023)年度	令和6 (2024)年度
全 国	1. 3 3	1. 3 0	1. 2 6	1. 2 0	1. 1 5
新 潟 県	1. 3 3	1. 3 2	1. 2 7	1. 2 3	1. 1 4
柏 崎 市	1. 2 7	1. 2 2	1. 3 3	1. 1 4	1. 1 8

* 合計特殊出生率 15歳から49歳までの女性の年齢別出生率を合計したもので、ひとりの女性が仮にその年次の年齢別出生率で一生の間に子どもを産むとした場合の平均の子どもの数

(3) 子どもの遊び場

ア 屋外公園の整備

幼児の交通事故防止及び健全育成を図るため、町内会と連携して子どもの遊び場を整備しています。

整備状況（公園遊具の整備補助箇所数）

(単位：箇所)

年度	令和2 (2020)年度	令和3 (2021)年度	令和4 (2022)年度	令和5 (2023)年度	令和6 (2024)年度
整備箇所数	8	1 6	1 8	1 2	1 9

令和6（2024）年度の状況

(単位：円)

町内会名	事業費	補助金額	町内会名	事業費	補助金額
上 方	203,500	135,000	古 町	55,000	36,000
平 井	1,074,700	600,000	長 嶺	121,500	81,000
ゆ り が 丘	638,000	425,000	両 田 尻	1,134,100	600,000
山 本	366,300	244,000	上 田 尻	374,000	249,000
米 山 台	246,840	164,000	畔 屋	319,000	212,000
伊 毛	322,300	214,000	比 角 1 0 区	202,070	134,000
矢 田	905,300	600,000	朝 日 が 丘	106,480	70,000
佐 藤 池 新 田	870,980	580,000	さくらニュータウン	602,800	401,000
剣 野	1,309,000	600,000	剣	66,000	44,000
半 田	968,000	600,000	合 計	9,885,870	5,989,000

イ 屋内遊び場の整備及び運営

既存の屋内遊び場のエリアを約2倍に拡張し、新たな屋内遊び場を整備しました。

令和6（2024）年度の利用状況

区分	開設期間	開設日数（日）	利用者数（人）
旧 遊 び 場	4月1日～11月4日	212	27,844
仮 設 遊 び 場	11月9日～翌年3月15日	125	5,018
新 遊 び 場 (プレオープン)	3月20日～3月31日	12	3,185
合 計		349	36,047

(4) 児童クラブ登録者数

(各年度5月1日現在) (単位：人)

年度 名称	定員	令和2 (2020)年度	令和3 (2021)年度	令和4 (2022)年度	令和5 (2023)年度	令和6 (2024)年度	令和7 (2025)年度
比 角 第 一	80	98	93	84	87	80	85
比 角 第 二	58	28	35	53	61	51	48
槇 原	86	46	42	50	49	59	55
剣 野 第 一	62	38	53	57	52	59	62
剣 野 第 二	67	41	58	59	60	61	61
半 田 第 一	49	49	54	51	51	50	42
半 田 第 二	90	44	46	36	31	43	63
田 尻 第 一	76	76	69	68	76	69	78
田 尻 第 二	74	58	53	57	55	58	60
新 道	56	35	31	40	55	57	49
枇杷島第一	58	40	46	33	29	27	30
枇杷島第二	72	38	38	52	42	49	37
荒 浜	69	47	46	43	43	47	54
北 鯖 石	36	31	32	32	28	36	32
日 吉	40	39	45	32	37	45	45
柏 崎	94	94	82	82	72	96	104
鯖 石	36	16	17	19	19	16	21
大 洲	31	17	17	16	19	20	21
にしやま	71	48	42	51	39	48	42
中 通	19	7	6	10	8	10	16
北 条	30	13	16	17	15	17	23
米 山	17	7	8	8	3	2	4
鯨 波	40	16	10	8	11	7	6
合 計	1,311	926	939	958	942	1,007	1,038

(5) 医療費助成関係

妊産婦医療費助成事業

(単位：件・円)

区分	令和2 (2020)年度	令和3 (2021)年度	令和4 (2022)年度	令和5 (2023)年度	令和6 (2024)年度
受給者証交付件数	408	417	362	330	326
助成申請件数	2,007	3,564	3,347	3,182	3,130
助成総額	7,450,444	17,978,671	18,841,353	17,143,900	19,051,974
1件当たり助成額	3,712	5,044	5,629	5,388	6,087

子どもの医療費助成事業

(単位：件・円)

区分 \ 年度	令和2 (2020)年度	令和3 (2021)年度	令和4 (2022)年度	令和5 (2023)年度	令和6 (2024)年度
受給者証交付件数	10,399	9,958	9,585	9,262	8,933
助成申請件数	83,971	97,392	106,744	120,517	119,856
助成総額	133,549,488	158,394,589	180,286,693	219,168,307	218,430,954
1件当たり助成額	1,590	1,626	1,689	1,819	1,822

(6) 保育園

令和7（2025）年4月1日現在、未就学児童数は2,202人で、このうち保育の利用が必要な児童数（避難児童及び管外受託児童含む）は1,675人です。これに対して認可保育園数及び定員は、公立12か所で1,074人（入所人員573人）、私立12か所で1,301人（入所人員981人）です。

また、認定こども園数は私立4か所で保育認定での入園人員は109人、小規模保育事業施設は1か所で入園人員は12人です。

保育園の概要（各年度4月1日現在）

(単位：箇所・人)

区 分 \ 年 度			令和元 (2019) 年度	令和2 (2020) 年度	令和3 (2021) 年度	令和4 (2022) 年度	令和5 (2023) 年度	令和6 (2024) 年度	令和7 (2025) 年度
保 育 園	施設数	公 立	16	16	15	13	13	13	12
		私 立	12	12	12	13	13	13	12
		計	28	28	27	26	26	26	24
	職員数	公 立	203	199	186	348	347	349	335
		私 立	194	194	201	341	341	336	315
		計	397	393	387	689	688	685	650
	園児数	公 立	3歳未満	358	366	367	252	232	202
			3 歳	215	192	196	183	132	119
			4歳以上	434	447	411	334	349	252
			計	1,007	1,005	974	769	713	573
			定 員	1,309	1,316	1,262	1,092	1,092	1,074
		私 立	3歳未満	389	396	374	382	364	393
			3 歳	232	210	212	222	206	186
			4歳以上	450	454	433	470	462	402
			計	1,071	1,060	1,019	1,074	1,032	981
			定 員	1,229	1,235	1,237	1,361	1,361	1,301
		合 計	3歳未満	747	762	741	634	596	595
			3 歳	447	402	408	405	338	305
			4歳以上	884	901	844	804	811	654
			計	2,078	2,065	1,993	1,843	1,745	1,554
			定 員	2,538	2,551	2,499	2,453	2,453	2,375

就園状況

(単位：人)

施設名 \ 年 齢	0歳児	1歳児	2歳児	3歳児	4歳児	5歳児	合 計
公 立 保 育 園	21	75	106	119	124	127	572 (25.98%)
私 立 保 育 園	42	149	202	185	193	208	979 (44.46%)
私立認定こども園・幼稚園	3	21	37	66	71	91	289 (13.13%)
小規模保育事業所	0	12	0	-	-	-	12 (0.54%)
そ の 他	236	56	51	2	3	2	350 (15.89%)
合 計	302	313	396	372	391	428	2,202 (100.00%)

※避難児童及び管外受託児童含まない。

公立（市立）保育園施設一覧表（令和7（2025）年4月1日現在）

（単位：人・㎡）

名称	定員	児童数				職員数	敷地面積	延床面積	認可年月日
		総数	3歳未満	3歳	4歳以上				
柏崎	160	85	28	18	39	44	3,688.54	1,165.18	S24(1949).6.29
大洲	60	18	7	5	6	15	2,063.41	483.78	S23(1948).4.1
西部	73	35	13	9	13	19	1,941.24	461.80	S28(1953).2.1
松波	125	88	35	21	32	55	4,608.22	1,314.82	S53(1978).4.1
荒浜	40	14	4	3	7	12	1,632.00	379.25	S30(1955).2.1
北鯖石	98	48	18	11	19	26	2,690.00	646.22	S42(1967).4.1
中通	60	16	8	2	6	16	1,986.00	438.89	S44(1969).4.1
高田	98	51	15	11	25	31	2,554.52	489.39	S45(1970).4.1
北条	90	30	9	3	18	22	2,057.58	694.90	S47(1972).4.1
鯖石	40	20	6	2	12	17	-	567.39	S49(1974).4.1
田尻	200	164	58	33	73	70	4,373.94	1,652.15	S54(1979).4.1
米山	30	4	1	1	2	8	1,498.29	495.11	S55(1980).4.1
合計	1,074	573	202	119	252	335			

※避難児童及び管外受託児童含む。

※職員数は常勤職員、パート職員等

※高柳保育園は、令和5（2023）年度末に閉園

※安田保育園は、令和6（2024）年度末に閉園し、令和7（2025）年度から田尻保育園に統合

私立保育園施設一覧表（令和7（2025）年4月1日現在）

（単位：人・㎡）

名称	定員	児童数				職員数	敷地面積	延床面積	認可年月日
		総数	3歳未満	3歳	4歳以上				
こみの	110	80	40	15	25	30	1,792.43	962.50	S25(1950).2.18
明照	70	55	23	10	22	16	875.00	500.81	S34(1959).7.18
はらまち	170	121	50	21	50	34	2,307.00	1,094.49	S54(1979).5.22
米山台	65	37	11	8	18	17	2,371.86	459.08	S57(1982).8.11
なかよし	80	60	24	13	23	18	843.10	608.80	H9(1997).5.8
剣野	98	68	29	9	30	24	1,956.73	795.07	S51(1976).4.1
柏崎さくら	110	100	40	20	40	26	4,393.17	884.44	H19(2007).4.1
半田	150	117	48	16	53	30	2,332.90	920.64	H21(2009).3.9
枇杷島	116	95	37	19	39	30	1,891.61	733.50	H24(2012).3.21
とうぶ	88	57	22	14	21	22	1,761.00	492.39	S47(1972).4.1
西山ふたば	120	82	27	18	37	31	7,150.00	1,379.83	S43(1968).11.1
比角	124	109	42	23	44	37	2,803.87	698.21	S29(1954).4.26
合計	1,301	981	393	186	402	315			

※避難児童及び管外受託児童含む。

※職員数は常勤職員、パート職員等

※ふたば保育園は、令和6（2024）年度末に閉園し、令和7（2025）年度から西山ふたば保育園（旧にしやま保育園）に統合

※にしやま保育園は、ふたば保育園との統合に伴い、令和7（2025）年度から園名を「西山ふたば保育園」に変更

令和7（2025）年度 柏崎市 教育・保育施設利用者負担額（保育料）徴収基準表（月額）

○1号認定（幼稚園・認定こども園の教育部分を利用）

幼児教育・保育の無償化により令和元（2019）年10月より無償となりました。

○2・3号認定（保育園・認定こども園の保育部分を利用）

3歳以上児は、幼児教育・保育の無償化により令和元（2019）年10月より無償となりました。

3歳未満児の教育・保育施設利用者負担額（保育料）は以下の表のとおりです。

階層区分		階層区分の定義				0歳児		1・2歳児	多子カウント の年齢制限
						標準時間	短時間	給食費相当分	
A		生活保護世帯等				0	0	0	年齢制限 なし
B	2	市民税非課税世帯				0	0	0	
C	1-2	市民税均等割のみ				9,000	8,800	6,000	
D	1-2	市民税所得割 57,000 円未満				12,800	12,500	6,000	57,700 円未満 小学校就学前まで
	2-2	市民税所得割	57,000	円以上	67,000 円未満	15,600	15,300	6,000	
	3-2	市民税所得割	67,000	円以上	77,000 円未満	19,200	18,800	6,000	
	4-2,3	市民税所得割	77,000	円以上	95,000 円未満	23,600	23,100	6,000	
	5	市民税所得割	95,000	円以上	108,000 円未満	28,300	27,800	6,000	
	6	市民税所得割	108,000	円以上	132,000 円未満	32,500	31,900	6,000	
	7	市民税所得割	132,000	円以上	150,000 円未満	36,300	35,600	6,000	
	8	市民税所得割	150,000	円以上	180,000 円未満	39,300	38,600	6,000	
	9	市民税所得割	180,000	円以上	231,000 円未満	42,000	41,200	6,000	
	10	市民税所得割	231,000	円以上	312,000 円未満	44,400	43,600	6,000	
	11	市民税所得割	312,000	円以上	408,000 円未満	46,700	45,900	6,000	
	12	市民税所得割	408,000	円以上		49,000	48,100	6,000	

※3歳未満児とは、当該年度の4月1日現在において、満3歳にならない児童のことを指します。

年度途中で2歳児の児童が満3歳に到達すると、認定区分は自動で「3号認定」から「2号認定」に切り替わりますが、保育料は年度末まで変わりません。（無償化の対象にはなりません。）

認定こども園に通う2歳児の児童が満3歳に到達し、「3号認定」から「1号認定」へ認定変更申請をした場合は、申請日の翌月から1号認定となり無償化の対象となります。

1. 【2・3号認定の多子世帯軽減】

小学校就学前の範囲内に、保育園、認定こども園、幼稚園、特別支援学校幼稚部、情緒障害児短期治療施設通所部、児童発達支援、医療型児童発達支援、地域型保育事業（家庭的保育、小規模保育、居宅訪問型保育、事業所内保育）を利用している子どもが2人以上いる場合、その中で年齢の高い順に第1子、第2子と数え、第1子の保育料は全額負担、第2子は半額、第3子から無料となります。上の子どもが無償化の対象になっても、数え方は変わりません。

ただし、市民税所得割額が57,700円未満の世帯は、保護者と生計を一にする世帯の中の子どもの場合、年齢や上記施設の利用の有無は問わず、年齢の高い順に第1子、第2子と数えます。

2. 【ひとり親世帯又は障害児（者）世帯等の軽減】

市民税所得割額が77,101円未満のひとり親世帯又は在宅障害児（者）がいる世帯等は、保護者と生計を一にする世帯の中で最も年齢の高い子どもを第1子、次に年齢の高い子どもを第2子と数え、第1子の保育料は下記の表のとおり、第2子から無料となります。

階層区分		階層区分の定義		0歳児		1・2歳児	多子カウントの年齢制限
				標準時間	短時間	給食費相当分	
A		生活保護世帯等		0	0	0	年齢制限なし
B	1	市民税非課税世帯		0	0	0	
C	1-1	市民税均等割のみ		4,500	4,400	0	
D	1-1	市民税所得割	57,000 円未満	6,400	6,250	6,000	
	2-1	市民税所得割	57,000 円以上 67,000 円未満	7,800	7,650	6,000	
	3-1	市民税所得割	67,000 円以上 77,000 円未満	9,000	9,000	6,000	
	4-1	市民税所得割	77,000 円以上 77,101 円未満	9,000	9,000	6,000	

（7） 私立幼稚園・認定こども園施設一覧表（令和7（2025）年4月1日現在）

（単位：人）

施設名	所在地	定員	学級数	児童数	職員数
小嶋幼稚園 こばと保育園	東本町2-4-5	135	6	79	23
柏崎二葉幼稚園 やまざくら保育園	藤井756-3	168	4	80	19
花ぞの幼稚園	新花町12-20	120	4	48	14
柏崎中央幼稚園 柏崎中央保育園	西本町1-10-41	120	1	15	11
柏崎トリック白百合幼稚園 にこにこ保育園	柳橋町3-10	150	7	67	22
合 計		693	22	289	89

※避難児童及び管外受託児童含む。

※職員数は常勤職員、パート職員等

（8） 小規模保育事業施設一覧表（令和7（2025）年4月1日現在）

（単位：人）

施設名	所在地	定員	学級数	児童数	職員数
柏崎二葉幼稚園・ やまざくら保育園分園	藤井866-16	12	1	12	7

(9) 子どもと家庭に関する相談状況

(単位:人)

相談種別 \ 年度		令和元 (2019) 年度	令和2 (2020) 年度	令和3 (2021) 年度	令和4 (2022) 年度	令和5 (2023) 年度	令和6 (2024) 年度
養護相談	虐待	84	72	72	72	72	73
	虐待以外の養護相談	224	232	190	232	215	199
保健相談		19	25	27	25	31	19
障害相談	肢体不自由	0	0	0	0	0	0
	視聴覚障害	1	0	0	0	0	0
	言語発達障害	0	0	0	0	1	0
	重症心身障害	0	0	0	0	0	0
	知的障害	2	4	5	4	2	3
	発達障害相談	8	12	17	12	15	23
非行相談	ぐ犯行為等	0	1	0	1	0	2
	触法行為等	0	0	0	0	0	0
育成相談	性格行動	11	9	13	9	16	6
	不登校	10	19	19	19	22	22
	適正	5	2	2	2	1	0
	育児・しつけ	10	60	90	60	81	76
その他の相談		1	2	1	2	0	0
計 (対象実数)		302	375	438	436	456	423

(10) 早期療育事業

プレー教室

(単位:日/人/回)

区 分 \ 年 度		令和2 (2020)年度	令和3 (2021)年度	令和4 (2022)年度	令和5 (2023)年度	令和6 (2024)年度
実施日数		123	132	148	141	121
児 童	登録人数	21	26	25	22	14
	延べ利用回数	595	521	752	642	311

ことばの相談室

(単位:日/人/回)

区 分 \ 年 度		令和2 (2020)年度	令和3 (2021)年度	令和4 (2022)年度	令和5 (2023)年度	令和6 (2024)年度
実施日数		198	196	188	194	194
児 童	登録人数	52	43	39	44	43
	延べ利用回数	649	554	486	565	526

さくらんぼ教室

(単位:日 / 人 / 回)

年 度 区 分		令和2 (2020)年度	令和3 (2021)年度	令和4 (2022)年度	令和5 (2023)年度	令和6 (2024)年度
実施日数		107	107	109	109	106
児 童	登録人数	54	54	52	52	52
	延べ利用回数	778	741	728	740	749

いちご教室

(単位:日 / 人 / 回)

年 度 区 分		令和2 (2020)年度	令和3 (2021)年度	令和4 (2022)年度	令和5 (2023)年度	令和6 (2024)年度
実施日数		126	110	122	115	134
児 童	登録人数	14	13	13	12	14
	延べ利用回数	230	220	216	195	241

保育所等訪問支援

(単位:日 / 人 / 回)

年 度 区 分		令和2 (2020)年度	令和3 (2021)年度	令和4 (2022)年度	令和5 (2023)年度	令和6 (2024)年度
実施日数		3	3	0	11	18
児 童	登録人数	1	1	0	2	3
	延べ利用回数	3	3	0	11	18

(11) ファミリー・サポート・センター

年度末現在登録数

(単位:人)

年 度 区 分		令和元 (2019)年度	令和2 (2020)年度	令和3 (2021)年度	令和4 (2022)年度	令和5 (2023)年度	令和6 (2024)年度
依 頼 会 員		226	233	216	217	221	212
提 供 会 員		63	50	47	38	37	35
両 方 会 員		9	7	6	6	8	6
合 計		298	290	269	261	266	253

(12) 児童手当

令和6(2024)年10月の制度改正により、所得制限が撤廃(特例給付区分の廃止)されました。また、支給対象児童が高校生年代(18歳到達後の最初の年度末)までに拡大し、第3子以降の手当支給額が月額3万円に増額しました。

支給額(月額)

3歳未満	第1子、第2子	15,000円
	第3子以降 ※	30,000円
3歳以上～高校生年代	第1子、第2子	10,000円
	第3子以降 ※	30,000円

※2歳に達する日以後の最初の3月31日までにある子どもの中で何番目かで算定します。ただし、状況に応じて算定に含まれない者がいる場合があります。

令和6（2024）年度 延べ算定児童数及び支給実績（令和7（2025）年3月31日現在）

制度改正前（令和6（2024）年4月～9月支給分）

区 分				延べ児童数（人）	支給額（円）
児 童 手 当	被用者	0歳～3歳未満	15,000円	6,618	99,270,000
			計	6,618	99,270,000
		3歳以上中学校修了前	10,000円	36,862	368,620,000
			15,000円	3,487	52,305,000
			計	40,349	420,925,000
	非被用者	10,000円	4,202	42,020,000	
		15,000円	1,055	15,825,000	
		計	5,257	57,845,000	
特例給付			5,000円	1,879	9,395,000
			計	1,879	9,395,000
合 計				54,103	587,435,000

制度改正後（令和6（2024）年10月～翌年3月支給分）

区 分				延べ児童数（人）	支給額（円）
被用者	3歳未満	第1子、第2子	15,000円	2,894	43,410,000
		第3子以降	30,000円	433	12,990,000
	3歳以上～ 高校生年代	第1子、第2子	10,000円	25,201	252,010,000
		第3子以降	30,000円	2,794	83,820,000
	計			31,322	392,230,000
非被用者	3歳未満	第1子、第2子	15,000円	250	3,750,000
		第3子以降	30,000円	61	1,830,000
	3歳以上～ 高校生年代	第1子、第2子	10,000円	2,881	28,810,000
		第3子以降	30,000円	364	10,920,000
	計			3,556	45,310,000
合 計				34,878	437,540,000

（13） カウンセリング（教育相談） 状況

年代別相談実人数

（単位：人）

年度 区分	令和2 (2020)年度	令和3 (2021)年度	令和4 (2022)年度	令和5 (2023)年度	令和6 (2024)年度
小学生	70	55	65	72	53
中学生	41	32	35	56	46
高校生	14	28	17	16	14
中等教育 特支学校	6	3	4	5	2
その他	1	2	1	2	3
合計	3	2	0	1	4
	135	122	122	152	122

内容別相談実件数

(単位：件)

区分 \ 年度	令和2 (2020)年度	令和3 (2021)年度	令和4 (2022)年度	令和5 (2023)年度	令和6 (2024)年度
通常学級 (発達障害)	35	26	37	43	25
特支学級 (発達障害)	20	19	15	16	10
不登校	39	43	41	59	61
集団不適応	5	3	2	9	9
上記以外	36	31	27	25	17
合計	135	122	122	152	122

(14) 適応指導教室（ふれあいルーム）利用状況

(単位：人)

区分 \ 年度	令和2 (2020)年度	令和3 (2021)年度	令和4 (2022)年度	令和5 (2023)年度	令和6 (2024)年度
通級児童生徒数	7	11	10	13	13
小学生	0	1 (女1)	3 (男2、女1)	3 (男1、女2)	3 (男2、女1)
中学生	5 (男3、女2)	5 (女5)	2 (女2)	7 (男2、女5)	8 (男3、女5)
高校生	2 (男1、女1)	5 (男4、女1)	5 (男2、女3)	3 (男1、女2)	2 (男1、女1)

第6 ひとり親福祉

女性福祉相談

福祉課

子育て支援課

第6 ひとり親福祉・女性福祉相談

(1) 児童扶養手当 受給状況（各年度3月31日現在：東日本大震災分を除く）

父母の離婚などにより、父又は母と生計を同じくしていない18歳に達する日以降の最初の3月31日までの間にある児童（児童に障がいがある場合は20歳未満）を監護している人（母子家庭の母、父子家庭の父、又は養育者）に支給されます。

※これまで公的年金（遺族年金、障害年金、老齢年金、労災年金、遺族補償など）を受給する方は児童扶養手当を受給できませんでしたが、法改正に伴い、平成26（2014）年12月以降は、年金額が児童扶養手当額より低い場合は、その差額分の手当を受給できるようになりました。また、令和3（2021）年3月以降は、障害基礎年金を受給する方は、障害年金の子の加算額が児童扶養手当額より低い場合、その差額分の手当を受給できるようになりました。

※令和元（2019）年11月以降は、これまでの4か月に1回の支給から2か月に1回の支給に変更されました。

（単位：人）

年 度	令和2 (2020)年度	令和3 (2021)年度	令和4 (2022)年度	令和5 (2023)年度	令和6 (2024)年度
受給資格者数	573	555	526	506	472
支給額（円）	237,741,680	229,541,370	219,038,440	216,127,250	214,236,510

(2) ひとり親家庭等医療費助成事業（県親）の状況（各年度3月31日現在）

ひとり親家庭の父又は母及び児童等の保健の向上と福祉の増進を図るため、医療費の助成を行っています。

（単位：人・件・円）

年 度	令和2 (2020)年度	令和3 (2021)年度	令和4 (2022)年度	令和5 (2023)年度	令和6 (2024)年度
受 給 者 数	1,257	1,227	1,181	1,116	1,055
助 成 件 数	11,266	11,599	11,852	12,701	11,919
医療費助成額	23,751,043	25,705,498	26,367,049	28,825,649	29,557,289

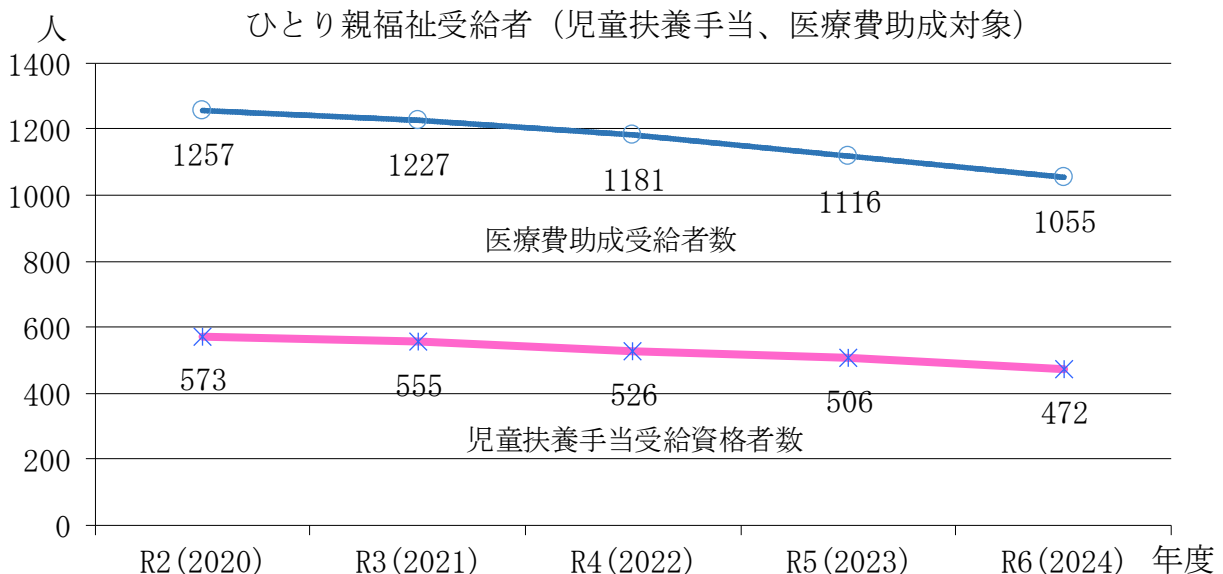

(3) 新潟県母子・父子・寡婦福祉資金 利用状況

母子家庭、父子家庭及び寡婦の方の生活の安定と向上を図るため、低利又は無利子で貸付を行っています。修学資金、技能習得資金等12種類の資金貸付があります。

(上段：件数 下段：決定額 単位：件・千円)

年度 種別	令和2 (2020)年度	令和3 (2021)年度	令和4 (2022)年度	令和5 (2023)年度	令和6 (2024)年度
修 学	2	2	7	14	8
	11, 119	11, 119	16, 566	23, 380	12, 098
就学支度	3	6	8	6	8
	1, 705	2, 631	3, 598	3, 150	3, 450
生 活	—	—	—	1	—
	—	—	—	156	—
転 宅	—	1	—	—	—
	—	135	—	—	—
住 宅	—	—	—	—	—
	—	—	—	—	—
就職支度	—	—	—	—	1
	—	—	—	—	340
技能習得	—	—	—	—	—
	—	—	—	—	—
修 業	—	—	—	—	—
	—	—	—	—	—
計	5	9	15	21	17
	12, 824	13, 885	20, 164	26, 686	15, 888

(4) 女性福祉相談（平成14（2002）年度開始事業）

女性福祉相談員を配置し、主にDV（ドメスティック・バイオレンス）被害者である女性を対象として相談を受け、必要な助言や関係機関との連携を図って支援します。

(単位：人・件)

年度	令和2 (2020)年度		令和3 (2021)年度		令和4 (2022)年度		令和5 (2023)年度		令和6 (2024)年度	
		内DV		内DV		内DV		内DV		内DV
人 数	121	54	114	37	113	33	111	36	120	33
件 数	563	364	556	330	520	248	512	145	557	123

第 7 生活困窮者福祉

福祉課

第7 生活困窮者福祉

「生活保護制度」は、生活に困窮する国民に対して、国の責任において、最低限の生活を保障し、自立の助長を促進することを目的とした制度です。

生活保護は、次の8種類となっています。

- | | | | |
|--------|--------|--------|--------|
| 1 生活扶助 | 2 教育扶助 | 3 住宅扶助 | 4 医療扶助 |
| 5 介護扶助 | 6 出産扶助 | 7 生業扶助 | 8 葬祭扶助 |

(1) 被保護世帯、被保護人員及び保護率

保護率は、昭和51（1976）年度から減少に転じ、その後も減少傾向で推移しましたが、平成20（2008）年度後半からは増加に転じ、増加傾向で推移しています。

被保護世帯、被保護人員及び保護率の推移（年間月平均）

年度	総世帯（世帯）	総人口（人）	被保護世帯（世帯）	被保護人員（人）	保護率（％）
令和2 (2020)年度	34,883	81,925	463	566	6.96
令和3 (2021)年度	34,888	80,141	466	562	7.01
令和4 (2022)年度	34,803	78,780	486	583	7.40
令和5 (2023)年度	34,686	77,330	485	584	7.55
令和6 (2024)年度	34,684	76,045	497	600	7.89

※ 総世帯、総人口は推計（小数点以下を四捨五入）。被保護世帯、被保護人員に「みなし保護（施設入所中に保護費が支給されていない者）」は含まない。^{パーミル}％とは1000分の1を1とする単位。

（参考）◆新潟県（令和7（2025）年3月）

被保護世帯 16,874世帯 人員 20,702人 保護率 9.91％

◆全 国（令和7（2025）年3月）

被保護世帯 1,647,346世帯 人員 2,000,090人 保護率 16.2％

(2) 扶助別被保護人員

扶助別被保護人員等の推移（年間月平均）

（単位：上段は人、下段は％）

年度	生活扶助	教育扶助	住宅扶助	医療扶助	介護扶助	出産扶助	生業扶助	葬祭扶助
令和2 (2020)年度	418	24	365	434	71	3	146	11
	73.9	4.2	64.5	76.7	12.5			
令和3 (2021)年度	416	22	370	434	72	0	147	10
	74.0	3.9	65.8	77.2	12.8			
令和4 (2022)年度	430	21	390	457	69	4	175	5
	73.8	3.6	66.9	78.4	11.8			
令和5 (2023)年度	441	24	388	464	71	0	185	11
	75.5	4.1	66.4	79.5	12.2			
令和6 (2024)年度	452	29	394	482	78	1	187	13
	75.3	4.8	65.7	80.3	13.0			

※ 出産扶助、生業扶助、葬祭扶助は年間件数

(3) 医療扶助

医療扶助人員は入院外の増加により、増加傾向で推移しています。

医療扶助人員の推移（年間月平均）

区分 年度	医 療 扶 助 人 員 (人)							医療扶助 人員の割 合 (%)
	入 院			入 院 外				
	精 神	その他	計	精 神	その他	計		
令和2 (2020)年度	9	19	28	17	389	406	434	76.7
令和3 (2021)年度	9	18	27	13	395	408	434	77.2
令和4 (2022)年度	8	20	28	22	407	429	457	78.4
令和5 (2023)年度	8	22	30	28	406	434	464	79.5
令和6 (2024)年度	9	15	24	25	432	457	482	80.3

※ 端数の関係により医療扶助人員と内訳の合計が合わない場合があります。

(4) 被保護世帯の世帯類型

世帯類型別の割合は高齢者世帯が46.9%と最も高く、次いで障害者・傷病者世帯が26.4%となっています。また、単身の高齢者世帯数が高止まりしており、単身世帯比率が上昇傾向にあります。

類型別世帯数等の推移（年間月平均）

区分 年度	総数 (世帯)	高齢者世帯 (世帯)		障害者世帯 傷病者世帯 (世帯)		母子 世帯 (世帯)	その他世帯 (世帯)		単身世帯 比率 (%)	1世帯当 り平均人員 (人)
		単身	その他	単身	その他		単身	その他		
令和2 (2020)年度	4 6 3	2 1 7	9	1 0 7	1 7	2 4	6 8	2 0	8 4 . 7	1 . 2 2
令和3 (2021)年度	4 6 6	2 2 2	9	1 0 9	1 6	2 5	6 7	1 7	8 5 . 4	1 . 2 1
令和4 (2022)年度	4 8 6	2 2 4	8	1 1 4	1 5	2 4	7 9	2 0	8 5 . 8	1 . 2 0
令和5 (2023)年度	4 8 5	2 2 3	9	1 1 4	1 3	2 0	8 4	2 0	8 6 . 8	1 . 2 0
令和6 (2024)年度	4 9 7	2 2 2	1 1	1 2 0	1 1	2 0	9 0	2 2	8 6 . 9	1 . 2 1

(5) 保護の開始及び廃止

令和6（2024）年度の保護の開始理由は手持ち金の減少、稼働収入の減少、傷病の順となっています。また、廃止理由は死亡、施設入所、稼働収入の増加の順となっています。

保護開始・廃止件数

（単位：上段は世帯、下段は人）

年度		令和2 (2020)年度	令和3 (2021)年度	令和4 (2022)年度	令和5 (2023)年度	令和6 (2024)年度
項目	世帯	78	87	78	78	88
	人員	89	104	100	99	101
廃止	世帯	78	69	68	81	80
	人員	89	81	83	90	85

(6) 生活保護費

令和6（2024）年度の生活保護費の扶助別の割合は、医療扶助が46.1％と最も高く、次いで生活扶助が25.4％となっています。

扶助別支出額の推移

（単位：上段は千円、下段は％）

区分 年度	保護費総額 (千円)	生活扶助費	教育扶助費	住宅扶助費	医療扶助費	その他の 扶助費
令和2 (2020)年度	815,762	197,411	2,831	85,360	357,800	172,360
		24.2	0.3	10.5	43.9	21.1
令和3 (2021)年度	820,767	201,928	2,691	87,548	374,218	154,382
		24.6	0.3	10.7	45.6	18.8
令和4 (2022)年度	878,331	217,223	2,539	94,406	397,576	166,587
		24.7	0.3	10.7	45.3	19.0
令和5 (2023)年度	902,861	227,280	3,010	97,475	418,457	156,639
		25.2	0.3	10.8	46.3	17.4
令和6 (2024)年度	915,425	232,154	3,578	100,179	422,030	157,484
		25.4	0.4	10.9	46.1	17.2

(7) 救護施設入所の状況（令和7（2025）年4月1日現在）

救護施設名	所在地	定員 (人)	入所者数 (人)	入所者数 (人)	
				男	女
かしわ荘	柏崎市	150	51	33	18

※ 入所者数は、柏崎市が生活保護を適用している者の数

第8 援護事業・その他の福祉

福祉課

介護高齢課

健康推進課

第8 援護事業・その他の福祉

1 援護事業

(1) 戦傷病者、戦没者遺族援護事業

ア 戦没者等の遺族に対する特別弔慰金の状況

(単位：件)

年度 区分	平成30 (2018)年度	令和元 (2019)年度	令和2 (2020)年度	令和3 (2021)年度	令和4 (2022)年度	令和5 (2023)年度	令和6 (2024)年度
請求書進達	38	0	687	23	7	0	0
国債交付	56	0	473	230	11	2	0

イ 戦没者等の妻に対する特別給付金の状況

(単位：件)

年度 区分	平成30 (2018)年度	令和元 (2019)年度	令和2 (2020)年度	令和3 (2021)年度	令和4 (2022)年度	令和5 (2023)年度	令和6 (2024)年度
請求書進達	0	0	0	0	0	0	0
国債交付	0	0	0	0	0	0	0

ウ 戦傷病者等の妻に対する特別給付金の状況

(単位：件)

年度 区分	平成30 (2018)年度	令和元 (2019)年度	令和2 (2020)年度	令和3 (2021)年度	令和4 (2022)年度	令和5 (2023)年度	令和6 (2024)年度
請求書進達	1	2	0	0	0	0	0
国債交付	1	2	0	0	0	0	0

エ 戦傷病者手帳所持者数

(単位：人)

年度 区分	平成30 (2018)年度	令和元 (2019)年度	令和2 (2020)年度	令和3 (2021)年度	令和4 (2022)年度	令和5 (2023)年度	令和6 (2024)年度
項 症	1	1	1	1	1	1	0
款 症	2	1	1	1	1	0	0
目 症	0	0	0	0	0	0	0
計	3	2	2	2	2	1	0

オ 戦傷病者JR乗車券、急行券引換証交付

(単位：件)

年度 区分	平成30 (2018)年度	令和元 (2019)年度	令和2 (2020)年度	令和3 (2021)年度	令和4 (2022)年度	令和5 (2023)年度	令和6 (2024)年度
交付件数	2	1	1	0	1	1	0

2 その他の福祉

(1) 雪対策援護事業

高齢者世帯、心身障がい者世帯などの要援護世帯に対し、屋根雪下ろし及び除雪費用の一部を援助しています。

(単位：世帯・円)

年 度	令和2 (2020)年度		令和3 (2021)年度		令和4 (2022)年度		令和5 (2023)年度		令和6 (2024)年度	
項目 世帯別	世帯数	金 額	世帯数	金 額	世帯数	金 額	世帯数	金 額	世帯数	金 額
高 齢 者	168	5,064,155	106	5,064,155	97	3,152,369	31	406,080	70	1,977,278
心身障がい者	0	0	0	0	3	50,360	0	0	1	48,000
母 子	0	0	0	0	0	0	0	0	0	0
合 計	168	5,064,155	106	5,064,155	100	3,202,729	31	406,080	71	2,025,278

※ 高齢者及び心身障がい者の世帯の援助については、高齢者に含めています。

(2) 社会福祉事業基金

社会福祉事業に充てるため、指定寄附金などを社会福祉事業基金として積み立てています。

(単位：千円)

年度 項目	令和2 (2020)年度	令和3 (2021)年度	令和4 (2022)年度	令和5 (2023)年度	令和6 (2024)年度
前年度末 現在高	200,345	201,352	202,075	202,357	202,669
決算年度中 増減高	1,117 △110	1,427 △704	423 △141	473 △161	730 △333
決算年度末 現在高	201,352	202,075	202,357	202,669	203,066

※ 決算年度中増減高欄の金額中、△表示は取崩して事業費に充てたものです。

(3) 指定寄附金

市民や各種団体などからの寄附金を社会福祉事業基金として積み立てています。

(単位：件・円)

年度 項目	令和2 (2020)年度	令和3 (2021)年度	令和4 (2022)年度	令和5 (2023)年度	令和6 (2024)年度
件 数	4	6	4	3	4
金 額	423,783	1,306,493	282,229	311,287	397,510

(4) ひきこもり支援関係

ア ひきこもり支援センター 年代別利用者状況（令和6（2024）年度）（単位：人）

		10代	20代	30代	40代	50代以上	合 計
利用者数		7	24	21	14	5	71
	内訳						
	男	5	17	15	10	4	51
	女	2	7	6	4	1	20

イ 対応件数、方法（令和6（2024）年度）（単位：件）

電話相談	来所相談	訪問	関係機関との連絡調整	ケア会議・同行受診	その他（初回相談・交流会等）	延べ件数
506	271	56	381	84	234	1,532

(5) 自殺予防関係

ア ゲートキーパー養成研修の実施（令和6（2024）年度）

	基礎編	対象者
ゲートキーパー 養成研修	16回（455人）	高校生、大学生、教職員、地域住民 介護従事者、市職員 等

イ 若年層対策

「SOSの出し方教育」の実施：市内小学校7校、中学校3校（計406人受講）

ウ 相談窓口担当者研修会（事例検討会）の実施（2回）

エ ハートスクラムかしわざき交流会（自殺対策活動団体の交流活動）の実施（4回）

内容：意見交換、研修会、「こころの健康通信No.6」発行

第9 柏崎市総合福祉センター

福祉課

柏崎市社会福祉協議会

第9 柏崎市総合福祉センター

柏崎市総合福祉センターは、高齢化社会の進行に伴い増大する高齢者の学習やスポーツ、訓練等の実践によって生きがいを高める場、各種福祉団体の活動の場、ボランティア活動の育成・推進の場として、ふれあいを通じてきめ細かな福祉を実践する地域福祉推進の拠点となる施設です。

(1) 柏崎市総合福祉センターの概要（令和7（2025）年4月1日現在）

名 称	柏崎市総合福祉センター																						
設 置 主 体	柏 崎 市																						
指 定 管 理 者	社会福祉法人 柏崎市社会福祉協議会 (令和3（2021）年4月1日～令和8（2026）年3月31日)																						
所 在 地	豊町3番59号																						
敷 地 面 積	5,427.2㎡																						
施 設 の 構 造 規 模	鉄筋コンクリート造2階建 建築面積 1,105.06㎡ 延床面積 2,077.58㎡																						
開 設 年 月 日	昭和61（1986）年10月1日																						
事 業 費 及 び 内 訳	<table> <tr> <td>総事業費</td><td>770,080千円</td></tr> <tr> <td>工事費</td><td></td></tr> <tr> <td> 建設本体工事</td><td>388,000千円</td></tr> <tr> <td> 機械設備工事</td><td>108,031千円</td></tr> <tr> <td> 電気設備工事</td><td>47,200千円</td></tr> <tr> <td> その他工事</td><td>11,983千円</td></tr> <tr> <td>設計委託料</td><td>10,000千円</td></tr> <tr> <td>工事監理委託料</td><td>8,600千円</td></tr> <tr> <td>土地取得費</td><td>182,229千円</td></tr> <tr> <td>初度調弁費</td><td>12,401千円</td></tr> <tr> <td>附帯雑費</td><td>1,636千円</td></tr> </table>	総事業費	770,080千円	工事費		建設本体工事	388,000千円	機械設備工事	108,031千円	電気設備工事	47,200千円	その他工事	11,983千円	設計委託料	10,000千円	工事監理委託料	8,600千円	土地取得費	182,229千円	初度調弁費	12,401千円	附帯雑費	1,636千円
総事業費	770,080千円																						
工事費																							
建設本体工事	388,000千円																						
機械設備工事	108,031千円																						
電気設備工事	47,200千円																						
その他工事	11,983千円																						
設計委託料	10,000千円																						
工事監理委託料	8,600千円																						
土地取得費	182,229千円																						
初度調弁費	12,401千円																						
附帯雑費	1,636千円																						
財 源	<table> <tr> <td>電源立地促進対策交付金</td><td>695,962千円</td></tr> <tr> <td>自己資金</td><td>74,118千円</td></tr> </table>	電源立地促進対策交付金	695,962千円	自己資金	74,118千円																		
電源立地促進対策交付金	695,962千円																						
自己資金	74,118千円																						

工 期	着 工 昭和60（1985）年7月 1日 完 工 昭和61（1986）年9月30日
施 設 内 容	1 階 管理事務室（柏崎市社会福祉協議会、柏崎市老人クラブ連合会、心配ごと相談所、ボランティアセンター）、談話コーナー、研修室、相談室（2室）、調理実習室 2 階 研修室（和室）、会議室（和室2）、第3会議室、談話コーナー、図書室、ボランティア集会室、点訳室、録音室、リハビリプレイルーム、観察室、作業研修室 屋 上 屋外施設 ゲートボールコート（1面）、駐車場
利 用 の 案 内	開館時間 午前9時から午後9時30分まで 休館日 毎週月曜日、 1月1日から1月4日まで及び12月29日から12月31日まで

（2）利用の状況

（単位：人）

貸室 \ 年度	令和2 (2020)年度	令和3 (2021)年度	令和4 (2022)年度	令和5 (2023)年度	令和6 (2024)年度
会 議 研 修 室	2, 9 4 2	3, 0 7 7	3, 7 6 7	4, 1 1 2	5, 1 6 7
研 修 室	1, 4 3 8	2, 0 8 0	1, 9 9 2	2, 5 7 3	3, 5 1 4
会 議 室（1）	1, 8 2 0	2, 1 4 7	2, 2 7 2	2, 9 4 7	5, 1 8 4
会 議 室（2）	1, 7 4 5	1, 9 1 8	1, 9 9 2	2, 6 8 3	3, 2 7 6
作 業 研 修 室	5, 9 5 4	6, 7 6 2	7, 6 7 0	7, 0 2 7	7, 5 1 4
調 理 実 習 室	0	0	0	1 9 3	6 6 6
そ の 他	8, 5 4 3	9, 1 9 2	1 2, 4 0 2	1 3, 5 1 0	1 1, 0 4 2
合 計	2 2, 4 4 2	2 5, 1 7 6	3 0, 4 3 4	3 3, 0 4 5	3 6, 3 6 3

※ 平成25（2013）年度から貸室を有料化しました。

第 1 0 民生委員・児童委員

福祉課

第10 民生委員・児童委員

令和7（2025）年4月1日現在、柏崎市には、205人（うち主任児童委員23人）の民生委員・児童委員が厚生労働大臣の委嘱を受けて活動しています。

4月1日現在、委嘱を受けている205人のうち、男71人（34.6%）、女134人（65.4%）、平均年齢は69歳で、市内に12の地区民生委員児童委員協議会があります。

（1） 基本姿勢

ア 社会奉仕の精神をもって、社会福祉の増進に努めます。

イ 活動を行うに当たって、個人の人格を尊重し、その身上に関する秘密を守ることが特に重要で、また、人種、信条、性別、社会的身分又は門地による差別的、優先的な取扱いはしません。

ウ 職務上の地位を政党又は政治目的のために利用しません。

（2） 基本的性格

ア 常に住民の立場に立ち、地域のボランティアとして自発的・主体的な活動を行います。

イ 誠意を持ち地域住民との連帯感をもって、謙虚に、無報酬で活動を行うとともに、関係行政機関の業務に協力します。

ウ 一定の地域社会（担当区域）を基盤として、適切な活動を行います。

（3） 活動原則

ア 自らも地域住民の一員である民生委員・児童委員は、住民に最も身近なところで、住民の立場に立った活動を行います。

イ 問題の解決は時間をかけて行うことが必要です。民生委員・児童委員の交替が行われた場合でも、その活動は必ず引き継がれ、常に継続した対応を行います。

ウ 個々の福祉問題の課題に対応していくために、その問題について包括的、総合的な視点に立った活動を行います。

（4） 地区民生委員児童委員協議会

- | | |
|---|------|
| ・ 民生委員児童委員定数 | 207人 |
| ・ 地区民生委員児童委員協議会数 | 12地区 |
| ・ 地区民生委員児童委員協議会長 | 12人 |
| ・ 〃 副会長 | 12人 |

地区民生委員児童委員協議会名	定 数：人
西部地区（大久保、中浜、東の輪、鯨波、米山、上米山など）	25 (2)
中央地区（東本町、西本町、駅前、北園町、諏訪町、桜木町など）	26 (2)
比角地区（比角、四谷、田塚、大和町、安政町、北半田など）	21 (2)
枇杷島・半田地区（新橋、柳橋町、関町、半田、岩上など）	23 (2)
西中通・中通地区	15 (2)
松浜地区	13 (2)
東地区	18 (2)
南部地区（高田、上条、黒姫など）	17 (2)
中鯖石・南鯖石地区	10 (2)
北条地区	11 (2)
高柳地区	9 (1)
西山地区	19 (2)
計	207 (23)

※ 定数のうち（ ）内は、主任児童委員の人数 （令和7（2025）年4月1日現在）

（５） 年齢構成

年 齢	男	女	計
80歳代	1	3	4
70歳代	47	58	105
60歳代	20	59	79
50歳代	1	12	13
40歳代	2	2	4
計	71	134	205
平均年齢	70.4歳	68.3歳	69歳

（令和7（2025）年4月1日現在）

（６） 在職期間別委員数

年 数	男	女	計
0～3年未満	32	60	92
3～6年未満	20	32	52
6～10年未満	4	18	22
10～15年未満	11	11	22
15～20年未満	2	6	8
20～25年未満	0	6	6
25～30年未満	1	1	2
30年以上	1	0	1
計	71	134	205

（令和7（2025）年4月1日現在）

(7) 相談指導件数

令和6（2024）年度中における相談・支援状況は4,757件で、これを内容別に見ると、日常的な支援が1,312件で27.6%を占め、次いで子どもの地域生活支援となっています。

また、分野別に見ると、高齢者に関することが2,743件で57.7%と最も多く、次いで子どもに関すること、障害者に関することとなっています。

相談・支援件数（内容別）（単位：件・%）

項 目	件 数	構成比
在 宅 福 祉	260	5.5
介 護 保 険	149	3.1
健康・保健医療	231	4.9
子育て・母子保健	259	5.4
子どもの地域生活	549	11.5
子どもの教育・学校生活	159	3.3
生 活 費	78	1.6
年 金・保 険	10	0.2
仕 事	9	0.2
家 族 関 係	128	2.7
住 居	71	1.5
生 活 環 境	203	4.3
日常的な支援	1,312	27.6
そ の 他	1,339	28.1
計	4,757	100.0

（令和6（2024）年度）

相談・支援件数（分野別）（単位：件・%）

項 目	件 数	構成比
高齢者に関すること	2,743	57.7
障害者に関すること	381	8.0
子どもに関すること	991	20.8
そ の 他	642	13.5
計	4,757	100.0

（令和6（2024）年度）

(8) その他の活動状況

区 分	件 数
調査・実態把握	11,087
行事・事業・会議への参加・協力	2,523
地域福祉活動・自主活動	7,742
民児協運営・研修	5,112
証明事務	327
要保護児童の発見の通告・仲介	6

（令和6（2024）年度）

(9) 活動日数、訪問回数等

区 分	件 数
訪問・連絡活動	20,757
その他の訪問活動	14,490
委員相互の連絡調整回数	5,155
その他の関係機関との連絡調整回数	3,802
活動日数	24,236

（令和6（2024）年度）

第 1 1 柏崎市社会福祉協議会

柏崎市社会福祉協議会

社会福祉法人 柏崎市社会福祉協議会組織図

令和7(2025)年4月1日
職員数 244名

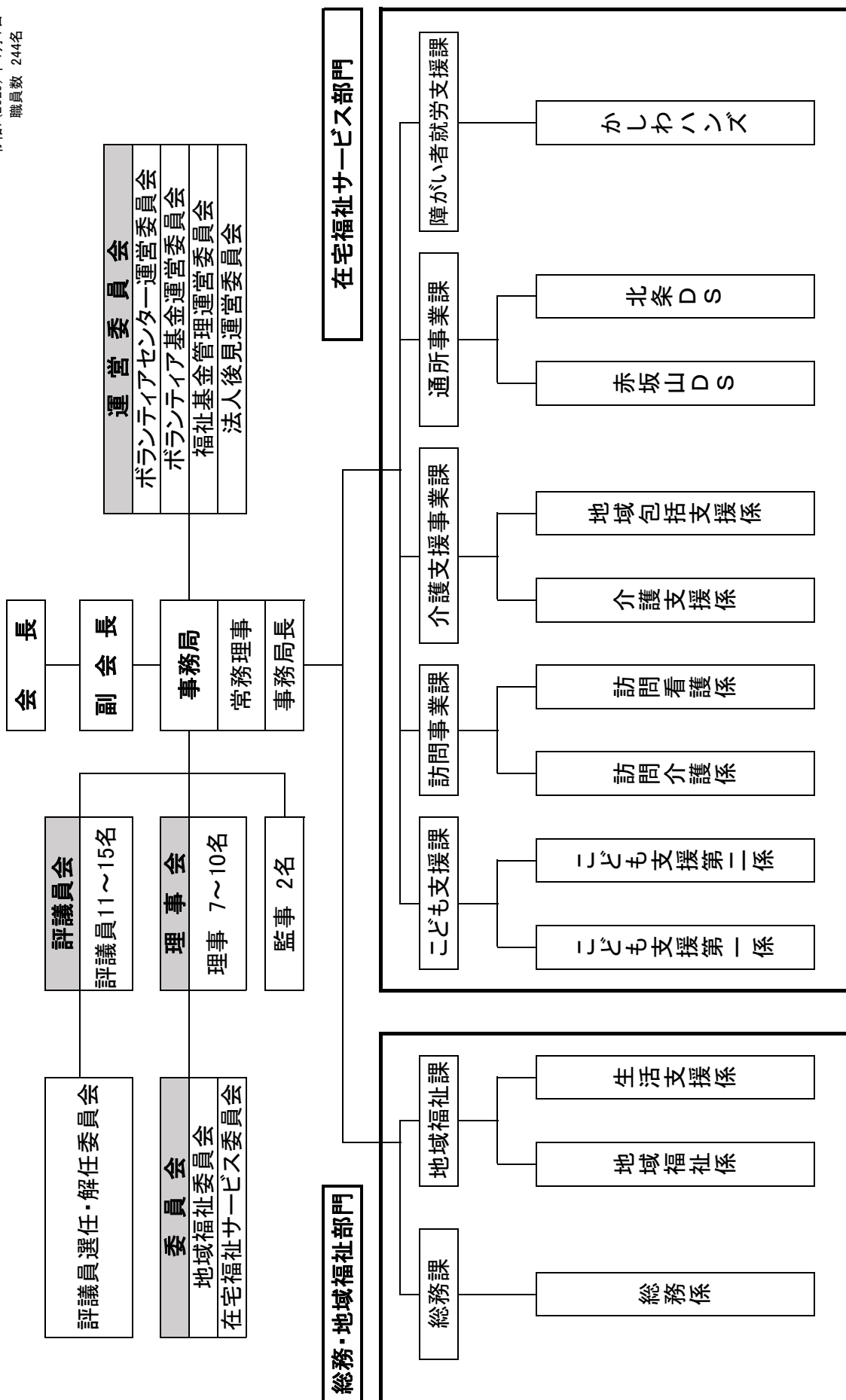

(1) 組 織

社会福祉協議会は、地域住民の福祉増進のために組織され、次の事業を行うことを目的とする団体で、民間福祉事業活動を積極的に展開するとともに、介護保険事業者として総合的な在宅サービスの充実に努めている。

<社会福祉事業>

- ① 社会福祉を目的とする事業の企画及び実施
- ② 社会福祉に関する活動への住民の参加のための援助
- ③ 社会福祉を目的とする事業に関する調査、普及、宣伝、連絡、調整及び助成
- ④ ①から③のほか、社会福祉を目的とする事業の健全な発達を図るために必要な事業
- ⑤ 保健医療、教育その他の社会福祉と関連する事業との連絡
- ⑥ 共同募金事業への協力
- ⑦ 柏崎市ボランティアセンターの設置運営
- ⑧ 老人デイサービス事業の経営
- ⑨ 介護保険法に基づく第1号通所事業
- ⑩ 老人訪問介護事業の経営
- ⑪ 介護保険法に基づく第1号訪問事業
- ⑫ 障害者総合支援法による障害福祉サービス事業の経営
- ⑬ 福祉サービス利用援助事業
- ⑭ 心配ごと相談事業
- ⑮ 生活福祉資金貸付事業
- ⑯ 社会福祉基金の設置及び管理
- ⑰ 柏崎市放課後児童健全育成事業
- ⑱ 相談支援事業の経営
- ⑲ 自立相談支援事業
- ⑳ 生活困窮者自立支援法に基づく事業
- ㉑ 成年後見事業
- ㉒ ふれあい給食サービス事業
- ㉓ その他この法人の目的達成のため必要な事業

<公益事業>

- ① 訪問看護事業
- ② 柏崎市西地域包括支援センター
- ③ 居宅介護支援事業
- ④ 老人訪問入浴事業
- ⑤ 柏崎市総合福祉センター指定管理事業
- ⑥ 柏崎市高齢者生活支援施設結の里指定管理事業
- ⑦ 一般相談支援事業

<収益事業>

- ① 貸館事業

(2) 沿革

昭和28(1953)年	5月 1日	柏崎市社会福祉協議会設立
昭和43(1968)年	3月11日	社会福祉法人柏崎市社会福祉協議会に改組
昭和43(1968)年	4月15日	法人登記
昭和58(1983)年	5月18日	市町村社会福祉協議会の法制化
昭和61(1986)年	10月19日	柏崎市総合福祉センターに移転
平成 5(1993)年	4月 1日	ホームヘルパー事業受託
平成 7(1995)年	12月 1日	ボランティアセンター開設
平成 9(1997)年	4月 1日	赤坂山デイサービスセンター開設
平成12(2000)年	1月 1日	松波デイサービスセンター開設
	4月 1日	介護保険事業開始
平成13(2001)年	8月 1日	ゆたか訪問看護ステーション開設
平成15(2003)年	6月 1日	北条デイサービスセンター開設
平成17(2005)年	4月 1日	高柳町社会福祉協議会及び西山町社会福祉協議会を合併
平成18(2006)年	4月 1日	指定管理者制度導入に伴い、柏崎市総合福祉センター及び柏崎市小規模地域開放型老人ホーム清流苑の管理運営を開始 柏崎市西地域包括支援センター運営受託事業開始
平成19(2007)年	7月 1日	扇町介護保険事業センター開設
	9月18日	生活支援相談員設置事業開始
平成20(2008)年	4月 1日	介護保険外福祉サービス事業開始
平成21(2009)年	4月 1日	ふれあい給食サービス(自主事業化)
平成23(2011)年	4月 1日	比角第二児童クラブ運営受託事業開始
平成24(2012)年	4月 1日	柏崎市西地域包括支援センターくじらなみ運営受託事業開始 西山ケアプランセンター開設
	6月 1日	柏崎市西地域包括支援センターえきまえ運営受託事業開始
	7月24日	北条児童クラブ、中通児童クラブ運営受託事業開始
平成25(2013)年	4月 1日	障害者訪問入浴事業開始 柏崎市総合福祉センター有料化に伴う貸館事業開始 米山児童クラブ運営受託事業開始
	10月 1日	柏崎市高齢者生活支援施設結の里指定管理事業開始 柏崎市高齢者用冬期共同住宅ひだまり指定管理事業開始 赤坂山デイサービスセンター生活介護事業開始
平成26(2014)年	4月 1日	相談支援事業所おうぎまち開設 西山町いきいき館指定管理事業受託 生活困窮者自立促進支援モデル事業開始(1年間)
	7月 1日	柏崎市西地域包括支援センターまちなか (「えきまえ」を名称変更、移転)運営受託事業開始
平成27(2015)年	3月31日	生活支援相談員設置事業終了
	4月 1日	赤坂山デイサービスセンター短時間デイサービス開始 生活困窮者自立支援事業開始
	9月30日	西山ケアプランセンター廃止
平成28(2016)年	4月 1日	シニアエクササイズさんわ開設 北条デイサービスセンター短時間デイサービス開始

平成29（2017）年	4月 1日	地域福祉課こども支援係新設 比角第一児童クラブ運営受託事業開始
	10月20日	扇町介護保険事業センター新築
平成30（2018）年	4月 1日	障害福祉事業課新設 指定就労継続支援B型運営事業開始、日中一時支援事業開始 東部・半田第一・半田第二・荒浜・北鯖石・鯖石・大洲・鯨 波児童クラブ運営受託事業開始
平成31（2019）年	4月 1日	柏崎市西地域包括支援センターあかさかやま （「くじらなみ」を名称変更、移転）運営受託開始 柏崎・剣野第一・剣野第二・田尻第一・田尻第二・枇杷島第 一・枇杷島第二・新道・日吉児童クラブ運営受託事業開始
令和 2（2020）年	4月 1日	相談支援事業所おうぎまちを地域福祉課生活支援係内に移転 障害福祉事業課廃止 通所介護事業課を通所事業課に名称変更 こども支援課新設
	3月31日	シニアエクササイズさんわ閉所
令和 4（2022）年	3月31日	松波デイサービスセンター基準該当生活介護事業廃止
	4月 1日	重層的支援体制整備事業の移行準備事業、柏崎市権利擁護セ ンター事業受託開始
	6月30日	松波デイサービスセンター認知症対応型通所介護事業廃止
令和 5（2023）年	3月31日	重度訪問介護事業廃止
	4月 1日	相談支援事業所おうぎまちを介護支援事業課介護支援係内に 移転
令和 6（2024）年	4月 1日	かしわハンズを新設した障がい者就労支援課に移転
	4月 1日	重層的支援体制整備事業受託開始
	7月 1日	柏崎市西地域包括支援センターまちなかを鏡町に移転
令和 7（2025）年	3月31日	松波デイサービスセンター休止

（3） 主な業務

ア 連絡調整事業

県・市の関係機関との会議や研修会を開催し、会務の円滑な運営を図るための連絡調整の実施

イ 地域福祉の推進

- （ア） 地区福祉組織との連携強化を図り、地域住民の福祉活動の啓発及び援助活動の支援を実施
- （イ） 地区福祉組織基盤強化のための支援
- （ウ） ふれあいサロン事業の推進
- （エ） 地域食事サービスの推進と支援
- （オ） 重層的支援体制整備事業の実施
- （カ） 生活困窮者自立支援事業の推進
- （キ） 生活福祉資金の貸付
- （ク） 日常生活自立支援事業の推進
- （ケ） 法人後見制度の実施及び市民後見人の活動支援
- （コ） 児童クラブの運営受託事業の実施（22の児童クラブを受託運営）

ウ 指定管理事業の実施

高齢者の生きがいづくり、障がい者の社会参加、ボランティアの育成・活動推進の場としての利用促進を図り、民間福祉活動の拠点施設として経営している。

- (ア) 柏崎市総合福祉センター
- (イ) 柏崎市高齢者生活支援施設結の里

エ 総合相談所の運営

一般相談

区	分	相 談	日
心配ごと相談		毎週月・火・木・金曜日	

専門相談

区	分	相 談	日
法 律 相 談		毎月第1・3火曜日	
司 法 書 士 相 談		毎月第4木曜日	
行 政 書 士 相 談		奇数月第3木曜日	

オ ボランティアセンターの運営

「ボランティア活動への参加は、市民自らが地域の生活課題に気づき、社会の関心を高めていくことにつながる」という理念の下、ボランティアに対する住民意識の高揚と活動の推進を図るため、ボランティア活動に関するコーディネートを中心として、ボランティアの啓発、養成、研修、育成及び福祉教育の推進を図る。

カ 介護保険事業等の実施

在宅の要援護者（高齢者・障がい者）に対する、総合的な在宅サービスを提供し、要援護者の自立支援・心身機能の維持向上・社会的孤独感の解消などを図るとともに、その家族の身体的、精神的負担の軽減を図ることを目的として下記事業を連携して実施する。

- (ア) 居宅介護支援事業・介護予防支援事業
- (イ) 訪問介護事業・介護予防訪問介護事業、居宅介護事業（障害福祉サービス）
- (ウ) 訪問入浴介護事業・介護予防訪問入浴介護事業、障害者訪問入浴事業
- (エ) 通所介護・介護予防通所介護相当サービス・通所型サービスA
（赤坂山、北条デイサービスセンター）
- (オ) 訪問看護事業・介護予防訪問看護事業
- (カ) 特定・一般相談支援事業、障害児相談支援事業
- (キ) 指定就労継続支援B型運営事業（かしわハNZ）、日中一時支援事業（かしわハNZ）

キ 関係団体への協力・連携

福祉団体などの事務局を担当し、関係者との連携調整を図っている。

- ・ 柏崎市老人クラブ連合会
- ・ 柏崎市ボランティア連絡協議会
- ・ 柏崎市共同募金委員会
- ・ 日本赤十字社新潟県支部柏崎地区
- ・ 柏崎市手をつなぐ育成会
- ・ その他の福祉団体への協力・連携

(4) 予算・決算

【 令和6（2024）年度 決算 】

(単位：円)

収 入		支 出	
項 目	決 算 額	項 目	決 算 額
会費収入	11,173,858	人件費支出	737,318,535
寄附金収入	47,098,863	事業費支出	119,164,537
経常経費補助金収入	51,817,109	事務費支出	106,155,502
受託金収入	325,473,924	就労支援事業支出	34,032,275
事業収入	19,362,829	利用者負担軽減額	122,822
介護保険事業収入	451,908,756	共同募金配分金事業費支出	4,254,106
就労支援事業収入	32,201,294	助成金支出	3,283,000
障害福祉サービス事業等収入	81,217,768	支払利息支出	33,596
医療事業収入	7,275,433	設備資金借入金元金償還支出	3,000,000
受取利息配当金収入	204,102	固定資産取得支出	178,200
その他の収入	6,530,102	ファイナンスリース債務の返済支出	2,526,480
固定資産売却収入	60	基金積立資産支出	111,647
積立資産取崩収入	80,000,000	積立資産支出	120,049,504
その他の活動による収入	2,253,000	その他の活動による支出	4,328,000
当年度収入計	1,116,517,098	当年度支出計	1,134,558,204

前期末支払資金残高	82,675,448
当期末支払資金残高	64,634,342

【 令和7（2025）年度 予算 】

(単位：千円)

収 入		支 出	
項 目	予 算 額	項 目	予 算 額
会費収入	11,200	人件費支出	707,494
寄附金収入	1,000	事業費支出	102,936
経常経費補助金収入	65,803	事務費支出	104,557
受託金収入	344,057	就労支援事業支出	33,715
事業収入	14,142	利用者負担軽減額	54
介護保険事業収入	414,558	共同募金配分金事業費支出	5,126
就労支援事業収入	33,715	助成金支出	3,940
障害福祉サービス事業等収入	77,949	支払利息支出	24
医療事業収入	7,221	設備資金借入金元金償還支出	3,000
受取利息配当金収入	392	ファイナンスリース債務の返済支出	2,635
その他の収入	6,145	基金積立資産支出	185
その他の活動による収入	603	積立資産支出	205
		その他の活動による支出	1,427
当年度収入計	976,785	当年度支出計	965,298

前期末支払資金残高	48,515
当期末支払資金残高	60,002

(5) 令和7（2025）年度 事業計画

ア 事業方針

(ア) 健全かつ持続可能な財務基盤の確立を目指して

令和5（2023）年3月に経営改善計画、定員管理計画及び大規模修繕計画の3計画を策定しました。経営改善計画の着実な実行のためのアクションプラン及び損益計算書計画を作成して、経営改善計画の着実な進行管理と持続可能な財務基盤の確立を目指します。

(イ) 法人運営事業

公益性が高く、本来、市が実施すべき事業を受託している当会の性格や運営に鑑み、市に対して理解を求め、法人運営事業に対する補助金を要望した結果、市からの支援体制は充実が図られることになりました。今後は、各種の委託事業費についても、現下の人件費上昇を適切に反映した額となるよう、引き続き要望活動を継続してまいります。

(ウ) 地域共生社会の実現に向けて

地域共生社会の実現に向けた包括的支援体制整備のための重層的支援体制整備事業が令和6（2024）年度から本事業に移行しました。誰もが住み慣れた地域で生きがいを持ち、いきいきと暮らし続けられる共生社会の実現を目指します。

地域共生社会づくりに向けて、7つのコミュニティ圏域にコミュニティソーシャルワーカー（CSW）を配置しています。包括支援センターや生活支援センターと連携して地域福祉活動計画を推進し、誰一人取りこぼさない地域づくりを展開していきます。

(エ) デイサービスセンター運営事業の方針

松波デイサービスセンターについては、令和6（2024）年度をもって休止とする判断に至りました。赤坂山デイサービスセンター、北条デイサービスセンターについては、利用者確保のための働きかけを行い、収支改善に向けた取組を進めてまいります。当会の経営の安定化を見据えた中で、事業継続のあるべき姿について、関係者と協議していきます。

(オ) 日常生活自立支援事業（独自事業）の充実

当会独自版の日常生活自立支援事業は、関係機関からの要望に応える形で平成18（2006）年度に立ち上がり、金銭管理が困難な要支援者の生活を支える重要なサービスとなっています。今後は事業の中身を整理・精査するとともに、関係機関との役割分担も明確にして、令和7（2025）年度予算からは職員を増員し、市民の安心安全に寄与する事業として、更に充実させてまいります。

(カ) 災害ボランティアセンター

令和6年能登半島地震を受けて、有事の際の災害ボランティアセンター設置への対応が注目されています。令和6（2024）年度に実施した設置訓練に改善を加え、今後も継続して訓練を実施していきます。

(キ) 改善意識の醸成と実践

他課との意見交換会で他課職員から出された異なる切り口の取組や意見を自らの業務を見直すきっかけとし、改善意識を持って業務に当たること法人全体の底上げを図り、経営改善の実行につなげます。

イ 事業実施方針

令和7年度事業計画体系図

基本理念「ともに支えともに生きる福祉のまちづくりの推進」	令和7年度基本方針 「地域福祉の充実と、経営基盤の確立を目指して」	＜事業実施方針＞		＜重点目標＞	
		総務課	「事業進捗管理体制の強化による経営の改善と、職員が力を発揮できる組織体制の強化」		<ul style="list-style-type: none"> 事業進捗管理体制の強化と経営改善計画の着実な実行による健全な経営体制の構築 職員一人一人が事業運営や経営に主体的に参画する意識の醸成と部門間連携体制の整備 職務段階に応じた職員の育成プログラムの構築と組織力の向上
		地域福祉課	「地域共生社会づくりに向けた地域福祉活動の推進と包括的相談支援体制の構築」		<ul style="list-style-type: none"> コミュニティソーシャルワーカー（CSW）による地域福祉活動の推進 重層的支援体制整備事業を始めとした各種相談支援事業における相互連携の実践 研修機会の拡充と職員の資質向上 費用対効果に基づく事業の精査とメリハリある予算の執行
		こども支援課	「児童の健全育成を目指した児童クラブの運営の継続」		<ul style="list-style-type: none"> 安定した児童クラブ運営の継続のため、受託事業の長期継続契約と適正な受託金の締結に向けた市との協議及び人員配置の中期計画の整備 就労その他の事情により、保護者等が不在家庭の児童の健全育成 児童クラブ補助員の養成による、放課後児童支援員の確保と現運営体制の維持
		訪問事業課	「高齢・障がいの利用者一人一人に寄り添い、その人らしい生活を継続できるようにするためのサービスの提供」		<ul style="list-style-type: none"> 利用者へ適正、平等なサービスを提供できる職員の育成 職員が働き続けたいと思える職場環境の整備 利用者確保と適正な収入の確保、経費削減による健全な運営 個別援助計画・手順書に沿った安心・安全なサービスの提供 感染症や災害発生時におけるBCPに基づいた事業の継続
		介護支援事業課	「住み慣れた地域でその人らしい生活を継続するための自立支援と連携の強化」		<ul style="list-style-type: none"> 職員のケアマネジメント力の向上 働きやすい職場環境の整備 適正な収入の確保と経費削減による健全な運営 感染症や災害発生時におけるBCPに基づいた事業の継続
		通所事業課	「利用者一人一人に寄り添ったサービスの提供と自分らしい生活への自立支援の推進」		<ul style="list-style-type: none"> 健全な事業運営に向けた収支状況の改善 生活機能の維持向上や重度化防止のための取組 利用者一人一人の想いや状況に応じたサービスの提供と社会とのつながりに向けた取組 職員の資質向上と働きやすい職場環境の改善 感染症や災害への対応力強化
		障がい者就労支援課	「利用者の日常生活・社会生活の充実を目指した生産活動の提供」		<ul style="list-style-type: none"> 利用者一人一人の特性に応じた生活支援及び作業支援の実施 利用者支援と収益確保のバランスを考慮した事業運営体制の見直し 事業PR活動の強化による新規利用者と売上げの確保 職員の利用者支援に関する資質の育成・向上

(6) 心配ごと相談の状況

(単位：件)

年度 区分	令和元 (2019)年度	令和2 (2020)年度	令和3 (2021)年度	令和4 (2022)年度	令和5 (2023)年度	令和6 (2024)年度
相 談 件 数	237	220	217	209	236	210
解 決 件 数	237	220	217	207	236	210

(7) ふれあいサロン事業の支援

(単位：箇所)

年 度	令和元 (2019)年度	令和2 (2020)年度	令和3 (2021)年度	令和4 (2022)年度	令和5 (2023)年度	令和6 (2024)年度
サ ロ ン 数	93	92	85	77	71	83

※ふれあいサロン数は、助成金交付団体のみを計上

(8) 重層的支援体制整備事業（令和5（2023）年度までは重層的支援体制整備事業の移行準備事業）

年 度	令和4 (2022)年度	令和5 (2023)年度	令和6 (2024)年度
重層的支援会議の開催	1件	1件	0件
重層的支援会議（モニタリング会議）の開催		1件	0件

(9) 生活支援事業

ア 日常生活自立支援事業利用者数

年 度	令和元 (2019)年度	令和2 (2020)年度	令和3 (2021)年度	令和4 (2022)年度	令和5 (2023)年度	令和6 (2024)年度
新 規 契 約 数	30件	12件	9件	14件	13件	25件
契 約 終 了 数	34件	29件	29件	24件	29件	24件
年度末利用者数	177人	160人	140人	130人	115人	118件

イ 成年後見制度法人後見受任数

年 度	令和元 (2019)年度	令和2 (2020)年度	令和3 (2021)年度	令和4 (2022)年度	令和5 (2023)年度	令和6 (2024)年度
新 規 受 任 数	2件	2件	1件	1件	0件	1件
終 了 件 数	0件	1件	1件	2件	3件	0件
年度末受任者数	24人	25人	25人	24人	21人	22人

ウ 生活困窮者自立支援事業

年 度	令和元 (2019)年度	令和2 (2020)年度	令和3 (2021)年度	令和4 (2022)年度	令和5 (2023)年度	令和6 (2024)年度
相 談 者 実 数	221人	450人	307人	247人	200人	175人
相談対応延回数	2,696回	2,895回	2,434回	2,167回	1,909回	1,288回

エ 生活福祉資金貸付事業

年 度	令和元 (2019)年度	令和2 (2020)年度	令和3 (2021)年度	令和4 (2022)年度	令和5 (2023)年度	令和6 (2024)年度
相 談 件 数	1 0 3 件	7 2 9 件	5 1 1 件	1 8 5 件	1 1 0 件	5 5 件
貸 付 件 数	0 件	1 6 3 件	1 4 8 件	3 4 件	2 件	0 件

(10) 共同募金の状況

(単位：円)

区分 年度	募 金 総 額	戸 別 募 金	そ の 他	目 標 額	達成率(%)
令和元 (2019)年度	1 6, 1 1 4, 4 1 2	1 1, 6 9 3, 2 7 7	4, 4 2 1, 2 0 5	1 6, 7 6 7, 0 0 0	9 6. 1
令和2 (2020)年度	1 4, 9 1 9, 7 3 8	1 1, 5 8 8, 3 6 0	3, 3 3 1, 3 7 8	1 6, 6 6 3, 0 0 0	8 9. 5
令和3 (2021)年度	1 4, 0 5 7, 2 1 4	1 1, 3 6 4, 3 0 7	2, 6 9 2, 9 0 7	1 6, 2 1 2, 0 0 0	8 6. 7
令和4 (2022)年度	1 3, 8 7 9, 9 4 8	1 1, 0 3 7, 3 9 3	2, 8 4 2, 5 5 5	1 5, 7 6 9, 0 0 0	8 8. 0
令和5 (2023)年度	1 3, 7 3 4, 4 0 7	1 0, 9 4 8, 2 0 1	2, 7 8 6, 2 0 6	1 5, 7 4 9, 0 0 0	8 7. 2
令和6 (2024)年度	1 3, 6 1 9, 7 1 4	1 0, 8 8 1, 2 1 0	2, 7 3 8, 5 0 4	1 5, 7 1 9, 0 0 0	8 6. 6

(11) 柏崎市ボランティアセンター

ア 相談件数（令和6（2024）年度）

ボランティアニーズ	5 3 件	ボ ラ ン テ ィ ア 活 動	1 0 5 件
除雪ボランティア・災害	3 5 件	ボランティア保険・登録	1 2 8 件
そ の 他	1 6 件	相 談 合 計 件 数	3 3 7 件

イ 柏崎市ボランティアグループ登録数（令和6（2024）年度）

ボランティア登録グループ	7 8 団体	1, 8 4 0 人
個 人 登 録 数	3 9 人	

ウ 除雪ボランティアの受入状況

年 度	令和元 (2019)年度	令和2 (2020)年度	令和3 (2021)年度	令和4 (2022)年度	令和5 (2023)年度	令和6 (2024)年度
活 動 件 数	0 件	1 8 件	9 件	4 件	1 件	4 件
ボランティア受入数	0 人	9 0 人	5 4 人	3 5 人	3 人	1 3 人

エ ボランティア登録グループ一覧 (令和7(2025)年4月1日現在)

NO	団 体 名	男	女	計	活 動 内 容
1	あじさい工房	3	3	6	西山地区に住む障がいを持つ方の行き場づくりとして地域の方々を中心に、手作り小物の制作など授産活動をしている。
2	笑みクル	-	-	15	①ふれあいサロンの運営 ②話し相手ボランティア
3	大洲小学校児童見守り隊	10	13	23	大洲小学校児童の登下校の見守り ①学校から一緒に下校し地域まで見守る ②下校道路の途中から一緒に下校し見守る ③交差点や自宅前で立哨し声掛けし見守る ④登校時に一緒に学校まで登校し見守る
4	介護タクシーこころ	-	-	3	買い物、付き添い、受診付き添い、送迎
5	柏崎音訳の会	1	24	25	①市の広報、市議会だより、福祉のひろばの録音図書製作と発送 ②視覚障がい者との交流(視障協・点訳・音訳合同納涼会) ③依頼図書及び新潟県視覚障害者情報センターの録音図書作り ④自主製作録音図書「声のおたより浜千鳥」の製作及び発送(年4回)
6	柏崎刈羽三曲会	-	-	16	尺八、箏、三絃演奏
7	柏崎市立半田小学校	11	6	17	登下校の見守り
8	柏崎市肢体不自由児者父母の会	15	15	30	①肢体不自由児者を持つ親の会で、子どもたちの社会参加を目的とした諸活動 ②定期総会、夏期訓練、保護者会、役員保護者研修会等
9	柏崎市肢体不自由児者父母の会賛助会 「共にあるく会」	15	54	69	肢体不自由児者父母の会の賛助会です。 ①障がい児者との交流を深める活動 ②ボランティア活動として「共にあるく会」「父母の会」の諸活動への参加 ③資金面での協力(物販(お茶、料理つゆ、はちみつ梅)への協力)等
10	柏崎ジョイフル・キッズ	0	7	7	子ども・親子向け、保護者向けに不定期でイベントや講座等を開催 アドバイザー部では、出張でレクリエーション、工作を各子ども会、学校、園、児童クラブへ出前
11	柏崎植物友の会	-	-	223	夢の森公園での桜やヤマユリ、ブナ林の育成、星の広場周辺の整備などの活動、オープンガーデンの推進、山野草展、植物観察会など
12	柏崎市消費者協会	-	-	42	①食の安全・安心・地産地消の料理教室の実施、食育ボランティア ②環境問題・課題への取り組み、中古衣料販売、傘布利用のエコバック作成、販売 ③消費生活に関する講演会の開催、県・市と連携し消費者被害防止の出前講座の講師
13	柏崎点訳奉仕会	5	18	23	①市の広報、市議会だよりの点訳 ②カレンダー、時刻表の点訳 ③学校の点字教室、市より依頼の初心者研修 ④新潟県視覚障害者情報センター依頼の本の点訳ほか
14	柏崎ふくしレクリエーションサークル あいいうえお	2	4	6	レクリエーションの技法を用いたイベントの企画・実践 ①お楽しみ会の企画・実践(レクリエーション依頼に応じて高齢者・障がいのある方とのレクリエーション) ②ボラ連、新潟県レクリエーション協会、柏崎レクリエーション協会等の関係団体が行う事業の協力

NO	団 体 名	男	女	計	活 動 内 容
15	柏崎日本海ライオンズクラブ	49	4	53	①公園の清掃、環境美化 ②各種イベントへの参加協力 ③小・中学生、クラブチームのスポーツ大会の主催
16	柏崎米山ライオンズクラブ	33	1	34	環境活動
17	柏崎中央幼稚園Te-to-Te「こどもの広場」	-	-	6	子育て支援
18	キッチンわらび	0	11	11	高齢者にお弁当を作り、安否確認を兼ねてお弁当配達
19	くらしのサポートセンター 北条ぬくもりの家 運営協議会	0	14	14	①行事の手伝い ②利用者の話し相手等
20	くらしのサポートセンター剣野の里	3	7	10	①介護予防 ②茶話会
21	くらしのサポートセンターたこうちの里	3	14	17	①高齢者にいきおいの場を提供する ②買い物支援やサポート ③地域住民との交流
22	剣野子どもカレー食堂	-	-	14	①小学生とその家族を対象に、カレーライスを提供する ②食後、子どもは講堂や和室で自由に遊び、大人は親同士の交流の場として場所の提供をし、交流を楽しんでもらう
23	里山夢もっこ おせっかい事業部	8	17	25	①訪問サービスB（居室内掃除、買物代行ほか） ②訪問サービスD（目的地までの送迎支援）
24	手話クラブ かたつむり	2	8	10	手話の学習
25	手話サークル柏の会	4	18	22	①例会（聴覚障害者との交流、手話の学習） ②交流レクリエーション ③手話を中心としたボランティア活動、海岸清掃、古切手整理など ④聴覚障がい者団体、福祉関係団体の活動等への協力（随時）
26	新道児童クラブ見守り隊	4	6	10	新道小学校児童の児童クラブへの移動時、横断歩道を渡る際の見守り活動
27	セーフティパトロール柏崎	10	0	10	犯罪のない安全・安心に生活できる地域とするためのパトロール活動
28	ソフィアセンター 絵本を楽しむ会	0	6	6	絵本の読み聞かせ
29	だぁ〜すけ	2	4	6	①味噌、そば作り ②賽の神の実施

NO	団 体 名	男	女	計	活 動 内 容
30	小さな命たすけ隊	10	38	48	人と動物の幸せな共生を目指して活動しています。 ①動物が好きな人も嫌いな人も関心のない人も住みよい町にしたい ②柏崎市内の野良猫ゼロ、外飼いゼロを目指しています ③動物の保護や野良猫の不妊手術のための捕獲や通院、保護動物の里親募集、譲渡会開催や適性飼育の啓発活動等
31	独立行政法人 国立病院機構 新潟病院	-	-	5	院内における様々な行事のお手伝い、患者個々の生活に関するお手伝い（環境整備、話し相手、買物付き添い等）、病院の環境整備のお手伝い等
32	図書館ボランティア	1	16	17	ブックスタートボランティア、絵本ボランティアによる絵本の読み聞かせなど
33	(特非)トライネット(柏崎ユニバーサルツーリズムセンター)	3	7	10	高齢者や障がい者に向けた、バリアフリー調査や旅のサポート
34	中通福祉協議会	6	23	29	配食サービス事業
35	南部くらしのサポートセンター運営協議会	-	-	22	コツコツ貯筋体操・お茶飲み会・ゲーム・昼食会
36	新潟県友会柏崎・刈羽支部	15	7	22	花苗植え付け、植栽後の管理等
37	新潟県立はまなす特別支援学校ボランティアグループ	1	11	12	校内・校外学習における児童、生徒の見守り、活動補助準備、片付け等
38	新潟産業大学ダンス部	0	7	7	①学園祭や地域の祭りでのパフォーマンス ②ダンスを通じた交流、ダンスの体験（年齢・経験の有無問わず）
39	虹の会	0	4	4	歌、踊り
40	西山くらしのサポートセンター運営協議会	7	11	18	介護予防活動
41	半田こども食堂	6	10	16	子ども支援活動（弁当作り、遊び相手）
42	ひきこもり支援センター	2	2	4	ひきこもり状態にある方の居場所活動
43	比角ぐるりの会	3	12	15	高齢者福祉、ふれあいサロン講座
44	フードバンク 柏崎	7	9	16	①食料寄附受付 ②ひとり親・生活困窮世帯への食糧支援

NO	団 体 名	男	女	計	活 動 内 容
45	ふれあいいきいきサロン「甲友会」	0	3	3	主に、高齢者の方々と茶話会や食事会などでふれあい、元気に生活してもらう事を目的とする。 ・年4回食事会(健康相談や体操なども取り入れる) ・年6回茶話会
46	別俣未来推進部 生活支援グループ	22	11	33	①除草、畑耕起、家事手伝い、作業支援 ②外出付き添い支援等
47	星とたんぽぽの会	0	5	5	①自閉スペクトラム症（発達障害）の啓発活動 ②自閉スペクトラム症の子を持つ家族の交流
48	ボランティアコーラスA&I	2	3	5	施設訪問による合唱披露
49	ボランティア比角	6	17	23	調理したお弁当を配食
50	松風の里友の会	18	18	36	松風の里内における環境整備活動
51	松風の里 外出支援の会	1	1	2	松風の里入所利用者の外出同行
52	松波くらしのサポートセンター運営委員会	10	10	20	①不要電池の回収活動 ②地域の高齢者の見守り活動 ③くらしのサポートセンター松波すず風の家サポート ④高齢者の困りごと相談、支援
53	松波町内会	114	31	145	草刈り作業、災害、除雪、防犯パトロール
54	南条八石会	-	-	16	茶話会
55	やまゆり会	0	12	12	半田コミセンの清掃
56	車椅子レクダンス普及会 「矢車草の会」 柏崎支部	0	9	9	施設訪問等による技能の付与及びレクリエーションの実施
57	わくわくジョブ柏崎	5	40	45	①企業での仕事体験を通して、関わってくださる方との交流 ②定例会で月の活動の発表

第 1 2 日本赤十字社 柏崎市地区

柏崎市社会福祉協議会

第12 日本赤十字社 新潟県支部 柏崎市地区

日本赤十字社は、人道的任務の達成を目的として、国の内外における救援活動を中心に医療事業や血液事業を積極的に推進している福祉団体で、これらの事業は、支援者の納める活動資金（協力金）をもって運営されています。

同社の柏崎市地区は、柏崎市社会福祉協議会内に事務局を置いています。

（１） 組織（令和7（2025）年4月1日現在）

地区長	櫻井 雅浩	（柏崎市市長）
副地区長	高橋 敏郎	（柏崎市社会福祉協議会長）
地区参与	飯田 博	（柏崎市社会福祉協議会常務理事兼事務局長）
収入委員	飯田 博	（柏崎市社会福祉協議会常務理事兼事務局長）
事務委員	松原 香澄	（柏崎市社会福祉協議会総務課長兼障がい者就労支援課長）

（２） 赤十字奉仕団（令和7（2025）年4月1日現在）

赤十字奉仕団は、赤十字の博愛人道の精神に基づき、明るい住みよい社会を築き上げていくために必要な実際の事業に奉仕することを目的に結成されています。

ア 赤十字安全奉仕団柏崎市分団

結 成	昭和63（1988）年10月1日
団 長	近藤 由香里
団 員	27人

イ 柏崎市赤十字地域奉仕団

結 成	平成2（1990）年11月17日
委員長	藤本 君子
団 員	19人

（３） 地区活動の概要

- ア 支援者増強運動
- イ 生命と健康を守る講習会（救急法等）
- ウ 災害救援物資の交付
- エ 被災者救援募金活動
- オ 赤十字奉仕団、青少年赤十字加盟校の育成強化

(4) 支援者及び活動資金（協力金）の推移等

支援者数及び活動資金（協力金）の推移

(単位：円)

年 度	活動資金（協力金）		
	目標額	実績額	達成率（％）
令和2 (2020)年度	10,670,000	10,943,495	102.6
令和3 (2021)年度	10,975,000	10,096,089	92.0
令和4 (2022)年度	10,739,000	9,916,653	92.3
令和5 (2023)年度	10,150,500	9,425,158	92.8
令和6 (2024)年度	9,900,000	9,394,297	94.9

活動資金（協力金）額別の支援者内訳

(単位：人)

年 度	支 援 者 内 訳			
	3千円以上	1千円以上	500円～1千円未満	寄附
令和2 (2020)年度	12	2,215	17,188	71件
令和3 (2021)年度	11	1,454	16,955	66件
令和4 (2022)年度	13	1,330	16,929	66件
令和5 (2023)年度	16	1,062	16,493	82件
令和6 (2024)年度	13	1,084	16,378	85件

※ 「寄附」は、活動資金（協力金）の金額が500円未満の件数

(5) 講習会の開催

「生命と健康を守る」をキャッチフレーズに、思わぬ事故の際すぐに役立つ知識と技術を身につける講習会を開催しています。

講習会の状況

講習会名	年度 項目	令和2 (2020)年度	令和3 (2021)年度	令和4 (2022)年度	令和5 (2023)年度	令和6 (2024)年度
救急法	開催回数	0	1	1	1	1
	受講者数（人）	0	10	10	10	18
幼 児 安全法	開催回数	—	—	1	1	1
	受講者数（人）	—	—	7	4	12

(6) 災害救援物資の交付（令和6（2024）年度）

火災等の罹災者に対し、当面の生活と健康の維持を図り、早期復旧を願い、災害救援物資等を交付しています。

罹災数（世帯）		物 資 交 付 数			
		毛布	日用品セット	バスタオル	タオル
全 焼	1	1	1	1	1
半 焼	1	1	1	1	1
床上浸水	—	—	—	—	—
合計	2	4	2	4	4

(7) 青少年赤十字加盟校（令和6（2024）年度）

青少年赤十字活動は、児童生徒に対し健康及び平和の精神の理解を促進し、人間尊重と奉仕の精神について実践を通して理解体得させることをねらいとしており、この活動は学校教育の目標達成にも役立つものとして、以下の学校が加盟しています。

区分	校名	加盟学年	団員数
小学校	柏崎小学校	全学年	3 3 2名
	枇杷島小学校	3～6年	1 7 2名
	剣野小学校	全学年	3 3 5名
	槇原小学校	全学年	1 7 4名

第 1 3 資 料

福祉課

第 13 資 料

(1) 社会福祉関係施設等一覧表 (令和 7 (2 0 2 5) 年 8 月 1 日現在)

公・私	名称	〒	所在地	経営主体	定員 (人)	開設年月日	電話番号	FAX 番号
保育園								
公	柏崎保育園	945-0065	学校町 1 番 7 号	市	160	S24. 6. 29	22-3014	(同左)
公	大洲保育園	945-0841	緑町 4 番 4 号	市	60	S23. 4. 1	22-2636	(同左)
公	西部保育園	945-0853	番神二丁目 1 0 番 5 8 号	市	73	S28. 2. 1	22-2465	(同左)
公	松波保育園	945-0011	松波四丁目 1 番 8 3 号	市	125	S53. 4. 1	22-3488	(同左)
公	荒浜保育園	945-0017	荒浜三丁目 7 番 2 2 号	市	40	S30. 2. 1	22-4592	(同左)
公	北鯖石保育園	945-0113	大字中田 2 2 9 5 番地 1	市	98	S42. 4. 1	22-4452	(同左)
公	中通保育園	945-0214	〃 曾地 1 7 2 番地 1	市	60	S44. 4. 1	28-2331	(同左)
公	高田保育園	945-1122	〃 新道 3 0 8 1 番地 1	市	98	S45. 4. 1	23-4447	(同左)
公	北条保育園	949-3732	〃 北条 2 9 1 0 番地	市	90	S47. 4. 1	25-3009	(同左)
公	鯖石保育園	945-1431	〃 加納 2 6 2 8 番地 1	市	40	S49. 4. 1	27-2169	(同左)
公	田尻保育園	945-1352	〃 安田 1 4 1 2 番地 1	市	200	S54. 4. 1	22-3676	(同左)
公	米山保育園	949-3675	米山町 1 3 1 7 番地 1	市	30	S55. 4. 1	26-2002	(同左)
	公立計		12		1, 074			
私	こみの保育園	945-0076	小倉町 9 番 2 号	社会福祉法人	110	S25. 4. 1	22-5458	22-5521
私	明照保育園	945-0066	西本町二丁目 4 番 1 1 号	社会福祉法人	70	S28. 4. 3	24-0357	(同左)
私	はらまち保育園	945-0023	原町 3 番 2 3 号	社会福祉法人	170	S54. 4. 1	24-6190	24-6288
私	米山台保育園	945-0843	米山台東 4 6 4 9 番地 6	社会福祉法人	65	S58. 4. 1	22-6830	(同左)
私	なかよし保育園	945-1106	ゆりが丘 2 7 番 1 8 号	社会福祉法人	80	H9. 10. 1	24-0317	(同左)
私	剣野保育園	945-0835	剣野町 1 番 1 1 号	社会福祉法人	98	H15. 3. 31	24-3727	(同左)
私	柏崎さくら保育園	945-0034	三和町 9 番 3 3 号	社会福祉法人	110	H19. 4. 1	24-8971	(同左)
私	半田保育園	945-0815	希望が丘 4 番 5 号	社会福祉法人	150	H21. 4. 1	24-1696	(同左)
私	枇杷島保育園	945-0832	関町 9 番 1 3 号	社会福祉法人	116	H24. 4. 1	22-2690	(同左)
私	とうぶ保育園	945-0026	藤元町 2 8 番 2 0 号	社会福祉法人	88	S47. 4. 1	22-5622	(同左)
私	西山ふたば保育園	949-4135	西山町坂田 2 3 1 番地 2	社会福祉法人	120	S43. 11. 1	31-7007	48-2399
私	比角保育園	945-0047	比角二丁目 1 0 番 1 5 号	社会福祉法人	124	S29. 5. 1	22-3285	(同左)
	私立計		12		1, 301			
総合福祉施設								
公	柏崎市総合福祉センター	945-0045	豊町 3 番 5 9 号	社会福祉法人	—	S61. 10. 1	22-1411	22-1441
公	元気館	945-0061	栄町 1 8 番 2 6 号	市	—	H11. 10. 1	20-4210	22-1077
養護老人ホーム								
私	御山荘	945-1351	大字上田尻 3 9 6 0 番地 1	社会福祉法人	40	H20. 4. 1	22-3514	22-9676
ケアハウス								
私	ケアハウスしおかぜ	945-0072	北園町 2 1 番 1 9 号	社会福祉法人	30	H12. 9. 1	32-4780	32-4785

公・私	名称	〒	所在地	経営 主体	定員 (人)	開設 年月日	電話 番号	FAX 番号
-----	----	---	-----	----------	-----------	-----------	----------	-----------

指定居宅介護支援事業者（居宅サービス計画を作成する事業者）								
私	居宅介護支援事業所 いこいの里	945-1115	大字佐水 3 1 4 0 番地	社会福祉法人	—	H7. 10. 1	29-3900	29-3350
私	柏崎市社会福祉協議会 居宅介護支援事業所	945-0044	扇町 3 番 3 7 号	社会福祉法人	—	H12. 4. 1	41-4825	32-1013
私	柏崎総合医療センター 居宅介護支援事業所	945-0035	北半田二丁目 1 1 番 3 号	新潟県厚生連	—	H12. 1. 1	21-5510	21-5510
私	特別養護老人ホーム しおかぜ荘	945-0072	北園町 2 1 番 1 9 号	社会福祉法人	—	H12. 4. 1	24-4170	24-4173
私	特別養護老人ホーム むつみ荘	945-0112	大字畔屋 3 9 2 番地 1	社会福祉法人	—	H12. 4. 1	21-1300	21-1801
私	にしかりの里 居宅介護支援事業所	949-4132	西山町長嶺 1 7 2 6 番地 1	社会福祉法人	—	H12. 4. 1	48-3601	48-3602
私	よねやま訪問看護ステーション	945-1341	大字茨目 2 0 7 1 番地 1	医療法人	—	H12. 4. 1	22-0111	21-3322
私	あたご居宅介護支援事業所柏崎	945-1341	大字茨目 1 5 2 2 番地 1	社会福祉法人	—	R7. 7. 1	20-4888	21-0806
私	株式会社ケンブリッジ	945-0051	東本町二丁目 5 番 1 6 号	民間	—	H14. 11. 1	35-6055	41-5433
私	ケアセンター久松	945-0011	松波一丁目 4 番 5 3 号	民間	—	H16. 1. 1	22-9897	22-9896
私	えちご中越農業協同組合 居宅介護支援事業所	945-0214	大字曾地 1 0 2 番地	農業協同組合	—	H21. 6. 1	47-7600	47-7601
私	ツクイ 柏崎新田畑	945-0031	新田畑 5 番 4 2 号	民間	—	R2. 10. 1	21-8455	28-7234
私	ALPHASさわやか苑 柏崎春日 ケアプランセンター	945-0074	春日一丁目 2 番 5 1 号	民間	—	H22. 10. 1	22-3300	22-2100
私	さくら介護サービス桜寿	945-0853	番神一丁目 2 番 6 号	民間	—	H17. 7. 1	23-0332	35-7540
私	アイ・ケアーズ	945-1105	長峰町 1 1 番 1 2 号	民間	—	H24. 1. 1	23-4411	23-4488
私	エフビー 居宅介護支援事業所 柏崎	945-0811	岩上 9 番 3 号 セントラルビル 1 0 5 号	民間	—	H27. 8. 1	28-1830	47-7815
私	居宅介護支援事業所 ふじむすび	945-0011	松波一丁目 6 番 3 号	民間	—	R2. 4. 1	37-9088	37-1954
私	ベストケア 柏崎 居宅介護支援事業所	945-0812	半田二丁目 5 番 1 1 号 パキラ半田 A	民間	—	R1. 7. 1	37-1752	37-4451
私	やさしい手 柏崎 居宅介護支援事業所	945-0816	田中 1 3 番 1 4 号	民間	—	R5. 4. 1	050-1753-4628	050-3535-9229
私	株式会社らいふさぼーと 居宅介護支援事業所	945-0045	豊町 3 番 6 0 号	民間	—	R6. 4. 1	32-7263	32-7264

訪問介護（ホームヘルプサービス）								
私	柏崎市社会福祉協議会 訪問介護事業所	945-0044	扇町 3 番 3 7 号	社会福祉法人	—	H3. 4. 1	41-4827	32-1013
私	えちご中越農業協同組合 訪問介護事業所	945-0214	大字曾地 1 0 2 番地	農業協同組合	—	H12. 4. 1	47-7600	47-7601
私	柏崎市シルバー人材センター	945-0032	田塚三丁目 1 1 番 3 0 号	公益社団法人	—	H12. 4. 1	24-2148	22-2438
私	S OMPO ケア 柏崎松波 訪問介護	945-0011	松波二丁目 4 番 2 0 号	民間	—	H20. 7. 1	20-6835	32-5848
私	あたごヘルパーステーション 柏崎	945-1341	大字茨目 1 5 2 2 番地 1	社会福祉法人	—	R7. 7. 1	21-0805	21-0806
私	ALPHASさわやか苑 柏崎春日 ヘルパーステーション	945-0074	春日一丁目 2 番 5 1 号	民間	—	H22. 10. 1	22-3300	22-2100
私	ヘルパーステーション あたたか 柏崎	945-0041	松美二丁目 5 番 3 8 号	民間	—	H28. 2. 1	47-7881	47-7883
私	エフビー訪問介護かしわざき	945-0035	北半田二丁目 2 番 2 7 号	民間	—	H26. 8. 1	28-1811	28-1821
私	訪問介護の桜寿	945-0054	日石町 1 番 1 2 号	民間	—	H27. 6. 1	23-0170	23-0171
私	ヘルパーステーションこまめ	945-0812	半田二丁目 6 番 1 9 号 セイワビル 2 0 2	民間	—	H30. 12. 1	47-7089	47-7092
私	いそどり訪問介護	945-0067	西港町 1 1 番 3 1 号	民間	—	H31. 4. 1	41-5408	41-5409
私	ニチケアセンター 柏崎長浜	945-0042	長浜町 6 番 4 3 号 西江ビル 2 0 2	民間	—	R2. 9. 1	28-1866	32-6113
私	訪問介護もとすわ	945-0011	松波二丁目 5 番 2 5 号	民間	—	R4. 3. 1	24-9057	24-9056
私	やさしい手 柏崎訪問介護事業所	945-0816	田中 1 3 番 1 4 号	民間	—	R5. 4. 1	050-1752-5803	050-3852-0938

公・私	名称	〒	所在地	経営 主体	定員 (人)	開設 年月日	電話 番号	FAX 番号
-----	----	---	-----	----------	-----------	-----------	----------	-----------

訪問看護（訪問看護ステーション）								
私	訪問看護ステーション柏崎	945-0035	北半田二丁目 1 1 番 3 号	新潟県厚生連	—	H7. 6. 1	22-7957	22-7958
私	訪問看護ステーションつくし	945-1341	茨目一丁目 9 番 2 3 号	公益社団法人	—	H11. 5. 1	32-3033	32-3035
私	よねやま訪問看護ステーション	945-1341	大字茨目 2 0 7 1 番地 1	医療法人	—	H12. 4. 1	22-0111	22-0112
私	ゆたか訪問看護ステーション	945-0044	扇町 3 番 3 7 号	社会福祉法人	—	H13. 8. 1	22-1412	32-1013
私	ナースステーション あたたか柏崎	945-0041	松美二丁目 5 番 5 7 号 グリーンビル朋友 1 0 2	民間	—	H28. 2. 1	41-5721	41-5731
私	訪問看護ステーション ゆきさくら	945-0847	赤坂町 3 番 5 2 号	独立行政法人	—	H31. 4. 1	22-2126	38-0476
私	訪問看護ステーション ロジー・コート	945-0034	三和町 6 番 1 5 号	民間	—	R1. 6. 1	47-7451	47-7452
私	訪問看護かえりえ柏崎	945-0816	田中 1 3 番 1 4 号	民間	—	R5. 4. 1	050-1753-4352	050-3535-9228

訪問入浴介護（移動入浴車で利用者宅に浴槽を運び込み、車両の給湯器により室内で入浴するサービス）								
私	柏崎市社会福祉協議会 訪問入浴介護事業所	945-0044	扇町 3 番 3 7 号	社会福祉法人	—	H12. 4. 1	41-4826	32-1013
私	アースサポート柏崎	945-1101	大字横山 1 9 5 9 番地 1	民間	—	H22. 4. 1	23-6600	23-6711

訪問リハビリテーション								
私	柏崎厚生病院	945-1341	大字茨目 2 0 7 1 番地 1	医療法人	—	H18. 11. 1	22-0111	22-0112

通所介護（デイサービス）								
私	むつみ荘デイサービスセンター	945-0112	大字畔屋 3 9 2 番地 1	社会福祉法人	20	H2. 10. 1	21-1300	21-1801
私	デイサービスセンターいこいの里	945-1115	大字佐水 3 1 4 0 番地	社会福祉法人	30	H7. 10. 1	29-3800	29-3350
私	赤坂山デイサービスセンター	945-0847	赤坂町 4 番 5 6 号	社会福祉法人	39	H9. 4. 1	20-1533	32-2021
私	デイサービスセンター柏柳の里	945-1502	高柳町岡野町 2 2 5 4 番地 1	社会福祉法人	25	H9. 4. 1	41-2202	41-2203
私	にしかりの里デイサービスセンター	949-4132	西山町長嶺 1 7 2 6 番地 1	社会福祉法人	25	H11. 11. 30	48-3600	48-3602
私	しおかぜ荘デイサービスセンター	945-0072	北園町 2 1 番 1 9 号	社会福祉法人	25	H12. 1. 1	24-4170	24-4173
私	あたごデイサービス柏崎	945-1341	大字茨目 1 5 2 2 番地 1	社会福祉法人	30	R7. 7. 1	21-0805	21-0806
私	ツクイ 柏崎新田畑	945-0031	新田畑 5 番 4 2 号	民間	50	R2. 10. 1	28-7233	28-7234
私	北半田デイサービスセンター	945-1341	茨目一丁目 9 番 2 7 号	民間	27	H15. 4. 1	32-7260	32-7261
私	なごみ荘デイサービスセンター	945-0023	原町 4 番 2 3 号	社会福祉法人	20	H15. 5. 1	24-4300	24-4310
私	北条デイサービスセンター	949-3731	大字東条 6 2 7 番地 1	社会福祉法人	34	H15. 6. 1	25-3566	25-3585
私	中通デイサービスセンター	945-0214	大字曾地 1 0 2 番地	農業協同組合	25	H21. 10. 1	47-7611	47-7612
私	ALPHASさわやか苑柏崎春日 デイサービスセンター	945-0074	春日一丁目 2 番 5 1 号	民間	30	H22. 11. 1	22-3300	22-2100
私	まちトレ柏崎	945-0042	長浜町 1 番 4 0 号	民間	30	H24. 11. 1	28-5501	28-5502
私	デイサービスセンターつばめ	945-0826	元城町 1 番 4 8 号	民間	19	H26. 11. 1	28-1870	28-1871
私	宅ろう所 太陽と月	949-4111	西山町別山 1 5 8 9 番地 1	民間	19	R5. 3. 1	41-4121	41-4122

公・私	名称	〒	所在地	経営主体	定員(人)	開設年月日	電話番号	FAX番号
-----	----	---	-----	------	-------	-------	------	-------

地域密着型通所介護（デイサービス）								
私	デイサービスセンター駅前桜寿	945-0054	日石町1番12号	民間	18	H21.1.1	35-5013	23-0171
私	アースサポート柏崎	945-1101	大字横山1959番地1	民間	18	H29.7.1	23-6600	23-6711
私	笑いの花	945-0816	田中8番6号	民間	11	H24.11.1	37-2227	37-9069
私	寄り合い処ふらっと柏崎	945-0035	北半田二丁目2番27号	民間	15	H26.8.1	28-1820	28-1821
私	アイ・ケアーズ シニアフィットネスひよし	945-0043	日吉町4番8号	民間	10	H27.8.1	41-6600	41-6608
私	アイ・ケアーズ アイ・ホームたつか	945-0032	田塚三丁目5番32号	民間	10	R4.5.1	41-5895	41-6152
私	リハプライド新潟柏崎	945-0033	東長浜町7番10号 ウエルメイド柏崎101	民間	10	H28.11.1	41-5771	41-5773
私	デイサービスセンターえみふる	945-0051	東本町二丁目5番16号	民間	18	H23.4.1	41-5432	41-5034

※デイサービスセンターえみふる 令和6（2024）年9月1日～通所介護より変更

通所リハビリテーション（デイケア）								
私	米山爽風苑	945-1341	大字茨目2071番地1	医療法人	40	H1.3.31	22-0111	22-0112
私	さつき荘	945-1355	大字軽井川2791番地2	医療法人	15	R6.6.1	23-6255	21-0853

特別養護老人ホーム、短期入所生活介護（ショートステイ）								
私	むつみ荘	945-0112	大字畔屋392番地1	社会福祉法人	115(20)	H2.7.1	21-1300	21-1801
私	にしかりの里	949-4132	西山町長嶺1726番地1	社会福祉法人	90(0)	H7.8.1	48-3600	48-3602
私	いこいの里	945-1115	大字佐水3140番地	社会福祉法人	80(0)	H7.10.1	29-3800	29-3350
私	柏柳の里	945-1502	高柳町岡野町2254番地1	社会福祉法人	70(0)	H9.4.1	41-2202	41-2203
私	しおかぜ荘	945-0072	北園町21番19号	社会福祉法人	70(0)	H12.1.1	24-4170	24-4173
私	なごみ荘	945-0023	原町4番23号	社会福祉法人	80(20)	H15.5.1	24-4300	24-4310
私	くじらなみ	945-0855	鯨波二丁目4番3号	社会福祉法人	80(20)	H19.7.1	32-1120	32-1121
私	ペペ・メメール	945-0053	鏡町2番14号	社会福祉法人	100(0)	H26.7.1	41-6601	41-6602
私	ケアセンター久松	945-0011	松波一丁目4番53号	民間	－(40)	H15.12.1	22-9898	22-9896
私	ショートステイ駅前桜寿	945-0055	駅前二丁目1番35号	民間	－(15)	H21.1.1	35-5012	35-5015
私	ショートステイシャリテ花はな	949-4135	西山町坂田5418番地1	民間	－(39)	R1.7.1	31-6007	31-6008

※定員の（ ）内はショートステイの数

地域密着型介護老人福祉施設（特別養護老人ホーム）								
私	たんねの里	945-0857	大字谷根3190番地1	社会福祉法人	29	H23.4.1	26-2055	26-2033
私	はやまの里	949-4204	西山町大崎1593番地1	社会福祉法人	29	H26.4.1	31-6020	31-6022

介護老人保健施設、短期入所療養介護（ショートステイ）								
私	米山爽風苑	945-1341	大字茨目2071番地1	医療法人	150	H1.3.31	22-0111	22-0112
私	さつき荘	945-1355	大字軽井川2791番地2	医療法人	100	H2.3.28	23-6255	21-0853

※定員には、ショートステイ（流動する）分を含む

特定施設入居者生活介護（介護付き有料老人ホーム）								
私	桜寿	945-0845	新赤坂四丁目10番5号	民間	22	H16.5.1	23-0330	32-0688
私	ロージィ・コート柏崎	945-0034	三和町6番43号	民間	50	H17.6.1	20-7327	20-7328
私	駅前桜寿	945-0055	駅前二丁目1番35号	民間	20	H21.1.1	35-5010	32-7333
私	えみふる	945-0051	東本町二丁目5番16号	民間	48	H23.3.1	32-3100	32-3120

公・私	名称	〒	所在地	経営主体	定員(人)	開設年月日	電話番号	FAX番号
私	はなことば柏崎	945-0074	春日二丁目6番1-11号	民間	32	H23. 6. 1	47-7750	47-7751
私	ハートフルケア柏崎	945-1113	大字古町725番地	民間	50	H25. 12. 1	29-2111	29-2811

小規模多機能型居宅介護								
私	小規模多機能ホーム ももの木かしわぎ	945-0826	元城町1番46号	民間	29	H21. 3. 1	35-7161	20-7808
私	ALPHASさわやか苑柏崎春日 多機能ケアセンター	945-0074	春日一丁目2番51号	民間	29	H22. 11. 1	22-3300	22-2100
私	ニチイケアセンター柏崎 (ニチイのやわらぎ)	945-0067	西港町3番20号	民間	25	H22. 12. 1	20-6155	32-5806
私	SOMPOケア柏崎松波 小規模多機能	945-0011	松波二丁目4番20号	民間	29	H30. 7. 1	20-1700	20-1710
私	みなと桜寿	945-0853	番神一丁目2番6号	民間	29	H23. 12. 1	23-0160	23-0161
私	小規模多機能ホームやまゆり	945-0034	三和町7番37号	民間	29	H24. 3. 1	41-5541	41-5573
私	愛の家小規模多機能型居宅介護 柏崎野田	945-1241	大字野田775番地1	民間	25	R6. 4. 9	47-7716	29-2933
私	小規模多機能ホームはやまの里	949-4204	西山町大崎1593番地1	社会福祉法人	29	H26. 4. 1	31-6020	31-6022
私	小規模多機能ホームみなせ	945-0842	米山台四丁目12番42号	民間	29	H25. 12. 1	41-6677	41-6680
私	小規模多機能ホームひなた	945-1431	大字加納5884番地	民間	25	H29. 4. 1	47-7662	47-7663
私	小規模ホームまつみ	945-0041	松美一丁目5番10号	社会福祉法人	29	H27. 3. 1	41-6408	41-6403

看護小規模多機能型居宅介護								
私	看護小規模多機能型居宅介護 ロジー・コート	945-0034	三和町6番15号	民間	25	R1. 6. 1	47-7451	47-7452

認知症対応型共同生活介護（認知症高齢者グループホーム）								
私	米山五楽庵	945-1392	大字茨目2071番地1	医療法人	18	H12. 4. 1	32-2010	32-2018
私	ツクイ柏崎グループホーム	945-0025	柳田町7番26号	民間	18	R2. 10. 1	28-0170	28-0171
私	愛の家グループホーム 柏崎常盤台	945-0834	常盤台7番20号	民間	18	R6. 4. 9	47-7974	47-7978
私	ニチイケアセンター柏崎 (ニチイのほほえみ)	945-0067	西港町3番20号	民間	18	H22. 12. 1	20-6007	20-6008
私	ももの木かしわぎ グループホーム和奏	945-0826	元城町1番46-2号	民間	9	H24. 3. 1	21-8338	41-6581
私	つむぎの家かのん	945-1431	大字加納5890番地	民間	18	H24. 10. 1	41-6001	41-6002
私	愛の家グループホーム 柏崎野田	945-1241	大字野田775番地1	民間	18	R6. 4. 9	47-7715	29-2933
私	グループホームまつみ	945-0041	松美一丁目5番10号	社会福祉法人	18	H27. 3. 1	41-6408	41-6403
私	愛の家グループホーム 柏崎松波	945-0011	松波二丁目3番45号	民間	18	R6. 4. 9	47-7286	47-7287
私	グループホームひなた	945-1431	大字加納5884番地	民間	18	H29. 4. 1	47-7662	47-7663
私	グループホーム鶴の家柏崎南	945-0812	半田三丁目14番10号	民間	18	H30. 6. 1	47-7381	47-7382
私	グループホーム鶴の家柏崎西	945-0852	中浜一丁目9番20-1号	民間	18	R3. 7. 1	41-6085	41-6086

認知症対応型通所介護								
私	ツクイ柏崎グループホーム	945-0025	柳田町7番26号	民間	6	R2. 10. 1	28-0170	28-0171

公・私	名称	〒	所在地	経営主体	定員(人)	開設年月日	電話番号	FAX番号
-----	----	---	-----	------	-------	-------	------	-------

地域包括支援センター								
私	中地域包括支援センター	945-0041	松美二丁目2番41号	新潟県厚生連	—	H18.4.1	24-6715	23-6116
私	東地域包括支援センター	945-1432	大字善根6769番地1	医療法人	—	H18.4.1	31-2122	31-2120
私	西地域包括支援センター まちなか	945-0053	鏡町8番13号 セラみなみ1階	社会福祉法人	—	H18.4.1	20-1535	41-6651
私	西地域包括支援センター あかさかやま	945-0847	赤坂町4番56号 赤坂山デイサービスセンター内	社会福祉法人	—	H24.4.1	41-5612	41-5613
私	南地域包括支援センター	945-1115	大字佐水3140番地 いこいの里内	社会福祉法人	—	H18.4.1	31-4515	31-4525
私	北地域包括支援センター はらまち	945-0023	原町4番23号 なごみ荘内	社会福祉法人	—	H18.4.1	24-4201	24-4303
私	北地域包括支援センター にしやま	949-4135	西山町坂田361番地11 JAえちご中越 西山プラザ内	農業協同組合	—	H24.5.1	47-7424	47-2931

老人ワークルーム								
公	白竜会館	945-0046	四谷一丁目1番40号	市	—	S51.4.1	24-3731	—
公	喬柏会館	945-0066	西本町三丁目6番26号	市	—	S56.1.1	24-1973	—

高齢者生活支援施設								
公	結の里	945-1502	高柳町岡野町1801番地	社会福祉法人	25	H25.10.1	31-9311	31-9322

高齢者用冬期共同住宅（令和5年（2023年）4月1日から休止）								
公	ひだまり	945-1502	高柳町岡野町711番地1	市	—	H15.11.1	—	—

障害福祉サービス【居宅介護・重度訪問介護・同行援護】								
私	柏崎市社会福祉協議会居宅 介護事業所	945-0044	扇町3番37号	社会福祉法人	—	H18.10.1	20-4570	32-1013
私	ロングラン	945-0052	錦町5番20号	社会福祉法人	—	H23.10.1	21-5090	21-5093
私	元気館障害者 デイサービスセンター	945-0061	栄町18番26号	社会福祉法人	—	H25.6.1	20-4260	(同左)
私	SOMPOケア柏崎松波 訪問介護	945-0011	松波二丁目4番20号	民間	—	H20.7.1	20-6835	32-5848
私	ヘルパーステーション さわやか苑柏崎春日	945-0074	春日一丁目2番51号	民間	—	H30.10.1	22-3300	22-2100
私	ニチケアセンター 柏崎長浜	945-0042	長浜町6番43号 西江ビル202号室	民間	—	R2.9.1	28-1866	32-6113

※「ヘルパーステーションさわやか苑柏崎春日」、「SOMPOケア柏崎松波訪問介護」は居宅介護・重度訪問介護のみ

※「柏崎市社会福祉協議会 居宅介護事業所」は居宅介護・同行援護のみ

障害福祉サービス【行動援護】								
私	ロングラン	945-0052	錦町5番20号	社会福祉法人	—	H23.10.1	21-5090	21-5093
私	元気館障害者 デイサービスセンター	945-0061	栄町18番26号	社会福祉法人	—	H30.4.1	20-4260	(同左)

障害福祉サービス【短期入所】								
公	(独)国立病院機構新潟病院	945-8585	赤坂町3番52号	国	空床型	S42.3.10	22-2126	24-9812
私	松波の里	945-0011	松波四丁目8番18号	社会福祉法人	2	S57.4.1	22-2111	22-2112
私	松風の里	945-0011	松波四丁目8番8号	社会福祉法人	5	H8.7.1	21-9090	21-8550
私	さざなみ学園	945-0011	松波四丁目12番81号	社会福祉法人	4	H24.7.1	22-5785	21-0151
私	Fステーション (ロングラン)	945-0052	錦町5番20号	社会福祉法人	3	H26.4.1	21-5090	21-5093

障害福祉サービス【療養介護、重症心身障害児・肢体不自由児（指定医療機関）】								
公	(独)国立病院機構新潟病院	945-8585	赤坂町3番52号	独立行政法人	192	S42.3.10	22-2126	24-9812

公・私	名称	〒	所在地	経営 主体	定員 (人)	開設 年月日	電話 番号	FAX 番号
-----	----	---	-----	----------	-----------	-----------	----------	-----------

障害福祉サービス【生活介護】								
私	元気館障害者 デイサービスセンター	945-0061	栄町18番26号	社会福祉法人	18	H12.2.1	20-4260	(同左)
私	さざなみ学園	945-0011	松波四丁目12番81号	社会福祉法人	—	S42.4.1	22-5785	21-0151
私	松波の里	945-0011	松波四丁目8番18号	社会福祉法人	—	S57.4.1	22-2111	22-2112
私	松風の里	945-0011	松波四丁目8番8号	社会福祉法人	—	H8.7.1	21-9090	21-8550
私	みるく	945-0052	錦町5番20号	社会福祉法人	14	H26.4.1	47-7130	21-5093
公	(独)国立病院機構 新潟病院(たんぼぼ)	945-8585	赤坂町3番52号	独立行政法人	多機能10	H27.4.20	22-2126	24-9812
私	にしやまの里	949-4133	西山町鬼王110番地1	社会福祉法人	20	H28.4.1	35-7600	35-7701
私	ふらっぐ	945-0051	東本町二丁目5番21号	社会福祉法人	6	R7.4.1	41-5801	—
私	あると	945-0851	大久保一丁目9番24号	社会福祉法人	20	R7.4.1	47-7835	47-7836
私	あるくすらいふ柏崎	945-0051	東本町一丁目6番12号モリーエ3	民間	20	R7.4.1	41-5182	41-5183

障害福祉サービス【共生型生活介護】								
私	宅ろう所 太陽と月	949-4111	西山町別山1589番地1	民間	19	R5.4.1	41-4121	41-4122

障害福祉サービス【自立訓練(生活)】								
私	米山自在館	945-1341	大字茨目2043番地	社会福祉法人	12	H4.4.1	21-1414	(同左)
私	半田里庵こすもす	945-0812	半田一丁目2番33号	社会福祉法人	3	H31.4.1	35-7585	32-3141

障害福祉サービス【共生型生活訓練】								
私	宅ろう所 太陽と月	949-4111	西山町別山1589番地1	民間	19	R7.3.1	41-4121	41-4122

障害福祉サービス【宿泊型自立訓練】								
私	米山自在館	945-1341	大字茨目2043番地	社会福祉法人	12	H4.4.1	21-1414	(同左)

障害福祉サービス【就労移行支援事業所】								
私	こすもす作業所	945-0045	豊町3番10号	社会福祉法人	4	H4.4.1	22-1037	22-1065
私	たいようSOCIOセンター	945-0045	豊町3番5号	社会福祉法人	4	H4.4.1	24-0690	24-0721

障害福祉サービス【就労継続支援(A型)】								
私	With You	945-0034	三和町9番7号	民間	20	H27.9.14	41-6025	41-6033
私	GRANBASE	945-0011	松波二丁目3番29号	民間	7	R5.9.1	47-7005	—

障害福祉サービス【就労継続支援(B型)】								
私	かしわハンズ	945-0817	宝町2番11号	社会福祉法人	20	H30.4.1	21-7331	21-7332
私	こすもす作業所	945-0045	豊町3番10号	社会福祉法人	20	H4.4.1	22-1037	22-1065
私	たいようSOCIOセンター	945-0045	豊町3番5号	社会福祉法人	36	H4.4.1	24-0690	24-0721
私	ワークステージ「喫茶めぐ」	945-0011	松波二丁目2番39号	NP0法人	20	H17.6.13	47-7119	47-7119
私	みるく	945-0052	錦町5番20号	社会福祉法人	6	H26.4.1	47-7130	21-5093
私	半田里庵こすもす	945-0812	半田一丁目2番33号	社会福祉法人	17	H31.4.1	35-7585	32-3141
私	米山自在館	945-1341	大字茨目2043番地	社会福祉法人	8	H30.10.1	21-1414	(同左)
私	BeWithYou	945-0114	大字藤井1995番地2	民間	20	R1.9.1	41-6246	41-6247
私	たいようSOCIOセンター日吉	945-0043	日吉町3番57号	社会福祉法人	20	R5.4.1	35-8801	35-8877
私	茨内地域生活支援センター	945-1341	大字茨目1260番地1	医療法人	20	R5.4.1	35-5501	22-1215
私	GRANBASE	945-0011	松波二丁目3番29号	民間	13	R5.9.1	47-7005	—
私	ふらっぐ	945-0051	東本町二丁目5番21号	社会福祉法人	14	R7.4.1	41-5801	—

公・私	名称	〒	所在地	経営主体	定員(人)	開設年月日	電話番号	FAX番号
-----	----	---	-----	------	-------	-------	------	-------

障害福祉サービス【就労定着支援事業所】								
私	こすもす作業所	945-0045	豊町3番10号	社会福祉法人	—	H30.10.1	22-1037	22-1065
私	たいようSOCIOセンター	945-0045	豊町3番5号	社会福祉法人	—	H30.10.1	24-0690	24-0721

障害福祉サービス【共同生活援助（グループホーム）】								
私	こすもす荘	945-0011	松波三丁目4番27号	社会福祉法人	12	H9.8.1	32-1082	22-1065
私	シオンよねやま	945-0814	朝日が丘9番7号ヴェルシオン	社会福祉法人	7	R6.6.1	23-3100	—
私	たいようホーム	945-0046	四谷二丁目4番3号	社会福祉法人	6	H13.5.1	22-0670	—
私	あっとホーム	945-0076	小倉町10番14号 メゾネットガーデン小倉町9号棟	社会福祉法人	5	H15.4.1	21-1381	—
私	風sunホーム	945-0011	松波四丁目5番10号	社会福祉法人	5	H17.4.1	21-9090	—
私	なぎさホーム	945-0023	原町6番71号	社会福祉法人	5	H18.4.1	21-9090	—
私	風の丘ホーム	945-0026	藤元町2番4号	社会福祉法人	5	H18.10.1	21-9090	—
私	なかはまホーム	945-0852	中浜一丁目3番5号	社会福祉法人	4	H25.4.1	21-9090	—
私	やまもとホーム	945-0013	大字山本326番地43	社会福祉法人	4	H28.4.1	21-9090	—
私	よねやまホーム	945-1341	大字茨目2043番地	社会福祉法人	9	H29.4.1	23-3100	—
私	ここ・はうす西港A棟	945-0067	西港町2番6号	社会福祉法人	4	H30.4.1	41-5941	—
私	ここ・はうす西港B棟	945-0067	西港町2番7号	社会福祉法人	4	H30.4.1	41-5942	—
私	サウスヒルズ米山	945-0813	南半田3番8号セジュールサウスヒルズ	社会福祉法人	2	R3.12.15	23-3100	—
私	ここ・はうす大久保A棟	945-0851	大久保一丁目9番6号	社会福祉法人	5	R6.6.1	21-3488	—
私	ここ・はうす大久保B棟	945-0851	大久保一丁目9番6号	社会福祉法人	5	R6.6.1	47-7665	—

障害福祉サービス【障害者支援施設】								
私	松波の里	945-0011	松波四丁目8番18号	社会福祉法人	40	S57.4.1	22-2111	22-2112
私	松風の里	945-0011	松波四丁目8番8号	社会福祉法人	40	H8.7.1	21-9090	21-8550
私	さざなみ学園	945-0011	松波四丁目12番81号	社会福祉法人	20	H24.4.1	22-5785	21-0151

障害児通所入所施設【福祉型障害児入所施設】								
私	さざなみ学園	945-0011	松波四丁目12番81号	社会福祉法人	20	S42.4.1	22-5785	21-0151

障害児通所支援【児童発達支援】								
公	柏崎市早期療育事業元気館	945-0061	栄町18番26号	市	20	H21.10.1	20-4216	47-7790
私	くるーる2 (Fステーション)	945-0052	錦町5番20号	社会福祉法人	2	H26.4.1	21-5090	21-5093
公	(独)国立病院機構 新潟病院(たんぼぼ)	945-8585	赤坂町3番52号	独立行政法人	重心多機能10	H27.4.20	22-2126	24-9812
私	ブロッサムジュニア 柏崎教室	945-0035	北半田二丁目3番12号	民間	多機能10	R6.5.1	41-4166	41-4167
私	発育広場 五合目	945-1101	大字横山438番地5	民間	多機能10	R6.6.1	070-2404-8473	—

障害児通所支援【放課後等デイサービス】								
私	くるーる	945-0046	四谷一丁目14番37号	社会福祉法人	10	H24.3.1	21-5090	21-5093
私	くるーる2 (Fステーション)	945-0052	錦町5番20号	社会福祉法人	8	H26.4.1	21-5090	21-5093
私	さざなみ学園	945-0011	松波四丁目12番81号	社会福祉法人	10	H27.4.1	22-5785	21-0151
公	(独)国立病院機構 新潟病院(たんぼぼ)	945-8585	赤坂町3番52号	独立行政法人	重心多機能10	H27.4.20	22-2126	24-9812
私	元気館障害者 デイサービスセンター	945-0061	栄町18番26号	社会福祉法人	5	R2.4.1	20-4260	20-4260

公・私	名称	〒	所在地	経営主体	定員(人)	開設年月日	電話番号	FAX番号
私	ブロッサムジュニア 柏崎教室	945-0035	北半田二丁目3番12号	民間	多機能10	R6. 5. 1	41-4166	41-4167
私	発育広場 五合目	945-1101	大字横山438番地5	民間	多機能10	R6. 11. 1	070-2404-8473	—
私	くるーる3	945-0851	大久保一丁目9番24号	社会福祉法人	10	R7. 4. 1	21-5090	21-5093

障害児通所支援【保育所等訪問支援】								
公	柏崎市早期療育事業元気館	945-0061	栄町18番26号	市	—	H22. 4. 1	20-4216	47-7790

相談支援事業所【一般相談・特定相談】								
私	茨内地域生活支援センター	945-1341	大字茨目1260番地1	医療法人	—	H18. 6. 1	22-1215	(同左)
私	元気館障害者 デイサービスセンター	945-0061	栄町18番26号	社会福祉法人	—	H18. 10. 1	35-6933	20-4260
	サテライト相談窓口 みにころ	945-0011	松波四丁目8番8号 (松波の里)				41-6233	41-6234
私	障がい児(者)生活支援 センターふくし・ばーとなー	945-0043	日吉町3番57号	社会福祉法人	—	H16. 10. 1	21-8814	35-8877
私	相談支援事業所おうぎまち	945-0044	扇町3番37号	社会福祉法人	—	H24. 4. 1	32-1008	32-1013
公	柏崎市早期療育事業元気館	945-0061	栄町18番26号	市	—	H25. 4. 1	20-4216	47-7790
私	相談支援事業所ふらぼーと秋桜	945-0812	半田一丁目2番33号	社会福祉法人	—	H28. 4. 1	22-1118	32-3141
私	相談支援センターリンク	945-0052	錦町5番20号	社会福祉法人	—	R6. 12. 1	21-5090	21-5093
私	発育広場 五合目	945-1101	大字横山438番地5	民間	—	R7. 1. 1	090-3545-0768	—

※「柏崎市早期療育事業元気館・相談支援センターリンク・発育広場五合目」は特定相談のみ

地域活動支援センター								
私	柏崎市身障者福祉作業所	945-0046	四谷二丁目5番7号	福祉団体	20	S59. 4. 1	22-5701	(同左)
私	元気館障害者 デイサービスセンター	945-0061	栄町18番26号	社会福祉法人	10	H12. 2. 1	20-4260	(同左)
私	茨内地域生活支援センター	945-1341	大字茨目1260番地1	医療法人	10	H18. 6. 1	35-5501	22-1215
私	GRANBASE	945-0011	松波二丁目3番29号	民間	14	R5. 9. 1	47-7005	—

特別支援学校								
公	柏崎特別支援学校	945-0847	赤坂町3番63号	県	—	S41. 4. 1	24-7476	24-4299
公	はまなす特別支援学校	945-0011	松波四丁目10番1号	県	—	H15. 4. 1	24-7833	22-2062

救護施設								
私	かしわ荘	945-0112	大字畔屋194番地1	社会福祉法人	150	S34. 7. 6	24-4101	24-4102

(2) 社会福祉関係団体名簿 (令和7(2025)年8月1日現在)

(順不同)

団 体 名	〒	所 在 地	会員数	電話番号	FAX番号
社会福祉法人 柏崎市社会福祉協議会	945-0045	豊町3番59号 (柏崎市総合福祉センター内)	—	22-1411	22-1441
柏崎市 民生委員児童委員協議会	945-8511	日石町2番1号 (柏崎市福祉課内)	206	23-5111	21-1315
社会福祉法人 柏崎刈羽福祉事業協会	945-0112	大字畔屋194番地1 (かしわ荘内)	—	24-4100	24-4102
社会福祉法人 沱山会	945-0053	鏡町2番14号 (ベペ・メメール内)	—	41-6635	41-6634
社会福祉法人 西山刈羽福祉会	949-4132	西山町長嶺1726番地1 (にしかりの里内)	—	48-3600	48-3602
社会福祉法人 柏崎刈羽ミニコロニー	945-0011	松波四丁目8番18号 (松波の里内)	—	22-2111	22-2112
社会福祉法人 たいよう福祉会	945-0045	豊町3番5号 (たいようSOCIOセンター内)	—	24-0690	24-0721
社会福祉法人 こすもすの会	945-0045	豊町3番10号 (こすもす作業所内)	—	22-1037	22-1065
社会福祉法人 晴真会	945-1341	大字茨目字二ツ池2043番地 (米山自在館内)	—	21-1414	41-5888
社会福祉法人 ロングラン	945-0052	錦町5番20号	—	21-5090	21-5093
柏崎市老人クラブ連合会	945-0045	豊町3番59号 (柏崎市総合福祉センター内)	クラブ数 47	22-1411	22-1441
公益社団法人 柏崎市シルバー人材センター	945-0032	田塚三丁目11番30号	1,249	24-2148	22-2438
日本赤十字社新潟県支部 柏崎市地区	945-0045	豊町3番59号 (柏崎市総合福祉センター内)	17,475	22-1411	22-1441
柏崎市手をつなぐ育成会	945-0045	豊町3番59号 (柏崎市総合福祉センター内)	128	22-1411	22-1441
柏崎市母子寡婦福祉やまゆり会	950-0994	新潟市中央区上所2丁目2番2号 (新潟県ひとり親家庭福祉連合会)	90	025-281 -5546	—
特定非営利活動法人 かしわぎ成年後見センター	945-0845	新赤坂三丁目2番7号	—	21-2917	—
特定非営利活動法人 ワークステージ	945-0011	松波二丁目2番39号 (「喫茶めぐ」内)	—	47-7119	(同左)
社会福祉法人 古見野会	945-0076	小倉町9番2号	—	22-5458	22-5521
社会福祉法人 明照園	945-0066	西本町二丁目4番11号	—	24-0357	(同左)
社会福祉法人 恵光会	945-0023	原町3番23号	—	24-6190	24-6288
社会福祉法人 柏崎市保育事業協会	945-0832	関町9番13号	—	22-2690	(同左)
社会福祉法人 なかよし福祉会	945-1106	ゆりが丘27番18号	—	24-0317	(同左)
社会福祉法人 西山福祉会	949-4144	西山町新保780番地	—	48-2154	47-7634
社会福祉法人 柏崎さくら会	945-0034	三和町9番33号	—	24-8971	(同左)

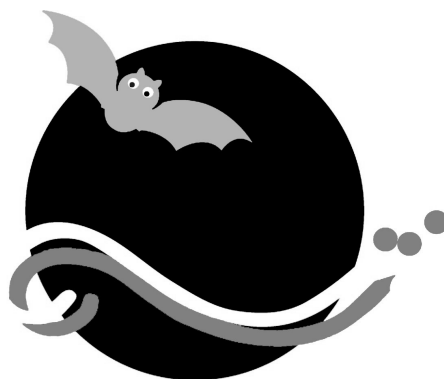

柏 崎

柏崎市章(昭和 25(1950)年 7 月 15 日告示)

柏崎市シンボルマーク(平成 9(1997)年 10 月 9 日制定)

柏崎を象徴する柏と海を図案化しており、
中は結び柏を、周囲は波頭を表わしています。

赤い夕陽と青い日本海を表し、波しぶき
がまちの活力を象徴しています。その中を
楽しそうに飛ぶコウモリは、市民の自然を
愛し、環境を大切にする思いを表していま
す。

柏崎の社会福祉

令和 7 (2 0 2 5) 年版

編集・発行 令和 7 (2 0 2 5) 年 1 1 月

柏崎市福祉保健部／柏崎市子ども未来部／柏崎市社会福祉事務所

〒945-8511 柏崎市日石町 2 番 1 号

電話 (0257) 23-5111 (代)

<直通電話>

<F a x>

<メールアドレス>

【福祉保健部】

福祉課	0257-41-5650	0257-21-1315	fukushi@city.kashiwazaki.lg.jp
介護高齢課	21-2228	21-4700	kaigo@city.kashiwazaki.lg.jp
健康推進課(※)	20-4211	22-1077	kenko@city.kashiwazaki.lg.jp

【子ども未来部】

子育て支援課(※)	20-4215	20-4201	kosodate@city.kashiwazaki.lg.jp
保育課(※)	21-2233	22-1077	hoiku@city.kashiwazaki.lg.jp
子どもの発達支援課(※)	20-4216	47-7790	hattatsushien@city.kashiwazaki.lg.jp

(※ 元気館内 〒945-0061

柏崎市栄町 1 8 番 2 6 号)

