ふるさと越後の家づくり事業

新潟県

越後杉ブランド認証材を使用した安全・安心な住宅の建設を支援

新築・リフォームの場合　10万～40万円／棟（木材の使用量により補助額が変わります）

条件を満たすと最大30万円／棟加算されます

(1)若者・UIJターン者・農林水産業新規就業者・・・・・10万円／棟

(2)県産瓦使用・・・・・・・・・・・・・・・・・12、15、20万円／棟

（屋根面積により加算額が変わります）

補助金支給の条件

1．申請者条件

●新潟県内に居住のための戸建住宅を供給する、県内に事業所を有する大工、工務店

※　あらかじめ建築主と協議し、同意を得た上申し込んでください

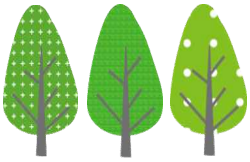

2．募集条件と補助基準

●平成26年4月1日以降に越後杉ブランド認証材の納材を完了する住宅

●使用する木材の条件

項　　目	新　築	リフォーム	
		増築・改築	修繕・模様替
越後杉ブランド認証材使用量	5㎥以上　かつ	5㎥以上　かつ	5㎥以上
床面積1㎡当たりの使用量	0.09㎥/㎡以上	0.09㎥/㎡以上	―

●補助基準

越後杉ブランド認証材使用量	補助額	越後杉ブランド認証材使用量	補助額
5㎥以上10㎥未満	10万円	15㎥以上20㎥未満	30万円
10㎥以上15㎥未満	20万円	20㎥以上	40万円

3．加算の条件

（1）若者・UIJターン者・農林水産業新規就業者の基準

ア　建築主が若者の場合、平成26年4月1日現在の年齢が満35歳未満の者（誕生日が昭和54年4月2日以降の者）

イ　建築主がUIJターン者の場合、以下のいずれかに該当

①　平成23年4月1日以降に新潟県内に転入した者

②　現在新潟県以外に居住する者で、新潟県内に住居を建築し居住を予定する者

ウ　建築主が農林水産業新規就業者の場合、平成23年4月1日以降、新たに農林水産業に就業した者、または就業した者のいる世帯

①　農業においては、新たに就農した者、または農業法人等に就業した者

②　林業においては、林業労働力確保改善計画認定事業体等林業事業体に就業した者

③　水産業においては、漁業経営体に就業または新たに経営を始めた者

（2）県産瓦使用の基準

県産瓦（焼瓦、スレート瓦、高圧セメント瓦）の屋根面積により規模別に加算します

規模別加算額

県産瓦屋根面積	100㎡未満	100㎡以上 166㎡未満	166㎡以上
加算額	12万円	15万円	20万円

※1　屋根面積の算定に屋根伏図等面積を確認できる書類が必要です。

※2　屋根面積が80㎡未満の場合は、瓦代金が20万円以上と確認できる領収書等が必要です。

国土交通省の行う
地域型住宅ブランド化事業と
併用申請する場合は、
この事業の定住促進加算、
県産瓦加算は
受けられません。

募集の期間

平成26年4月1日（月）～　予算額に達した時点で終了します

※応募される方は、事業申込書を地域振興局(阿賀町の場合は、津川地区振興事務所)林業振興課へ提出してください

申込みの流れ

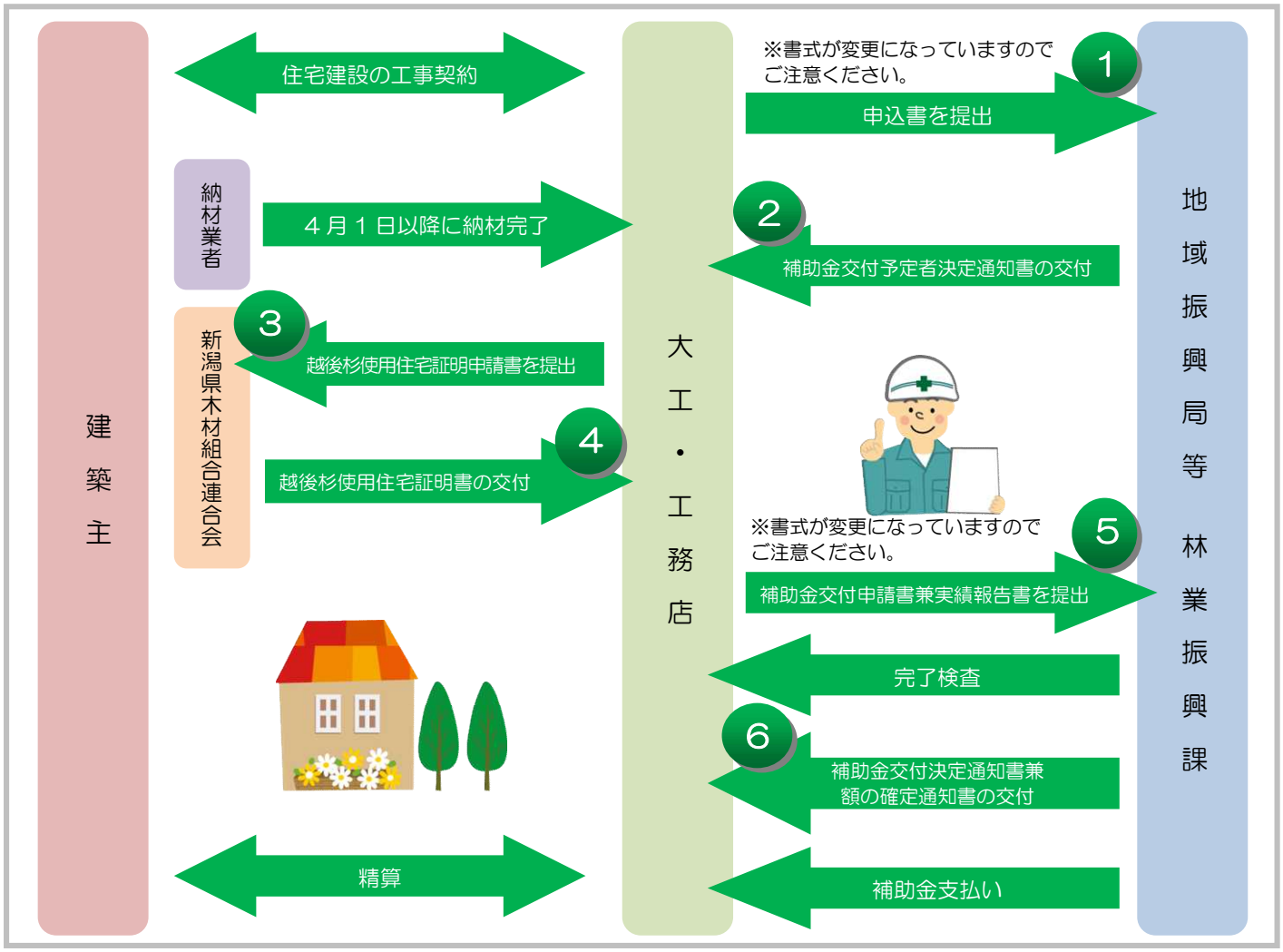

申込み先

下記の地域機関まで郵送（必着）または、持参してください

建築所在地	応募先地域機関名	住所・電話番号
村上市、関川村、粟島浦村	村上地域振興局 農林振興部 林業振興課	〒958-8585 村上市田端町6-25 TEL 0254-52-7934
阿賀町	津川地区振興事務所 林業振興課	〒959-4402 阿賀町津川1861-1 TEL 0254-92-4510
新潟市、新発田市、五泉市、 胎内市、聖籠町、阿賀野市	新潟地域振興局 農林振興部 林業振興課	〒951-8133 新潟市中央区川岸町3-18-1 TEL 025-231-8234
長岡市、三条市、柏崎市、小千谷市、加茂市、見附市、 燕市、弥彦村、田上町、出雲崎町、刈羽村	長岡地域振興局 農林振興部 林業振興課	〒940-8567 長岡市四郎丸町173-2 TEL 0258-38-2572
十日町市、魚沼市、 南魚沼市、湯沢町、津南町	南魚沼地域振興局 農林振興部 林業振興課	〒949-6680 南魚沼市六日町960 TEL 025-772-8262
上越市、妙高市	上越地域振興局 農林振興部 林業振興課	〒943-8551 上越市本城町5-6 TEL 025-526-9465
糸魚川市	糸魚川地域振興局 農林振興部 林業振興課	〒941-0052 糸魚川市南押上1-15-1 TEL 025-552-5473
佐渡市	佐渡地域振興局 農林水産振興部 林業振興課	〒952-1555 佐渡市相川二町目浜町20-1 TEL 0259-74-3450

▼県産瓦に関するお問い合わせは下記にお願いします

新潟県産業労働観光部　産業振興課　地域産業係　TEL　025-280-5243

▼新規就業者に関するお問い合わせは下記にお願いします

農　業：新潟県農林水産部　経営普及課　担い手育成係　TEL　025-280-5300

林　業：新潟県農林水産部　林　政　課　木材振興係　TEL　025-280-5324

水産業：新潟県農林水産部　水　産　課　指導普及係　TEL　025-280-5314