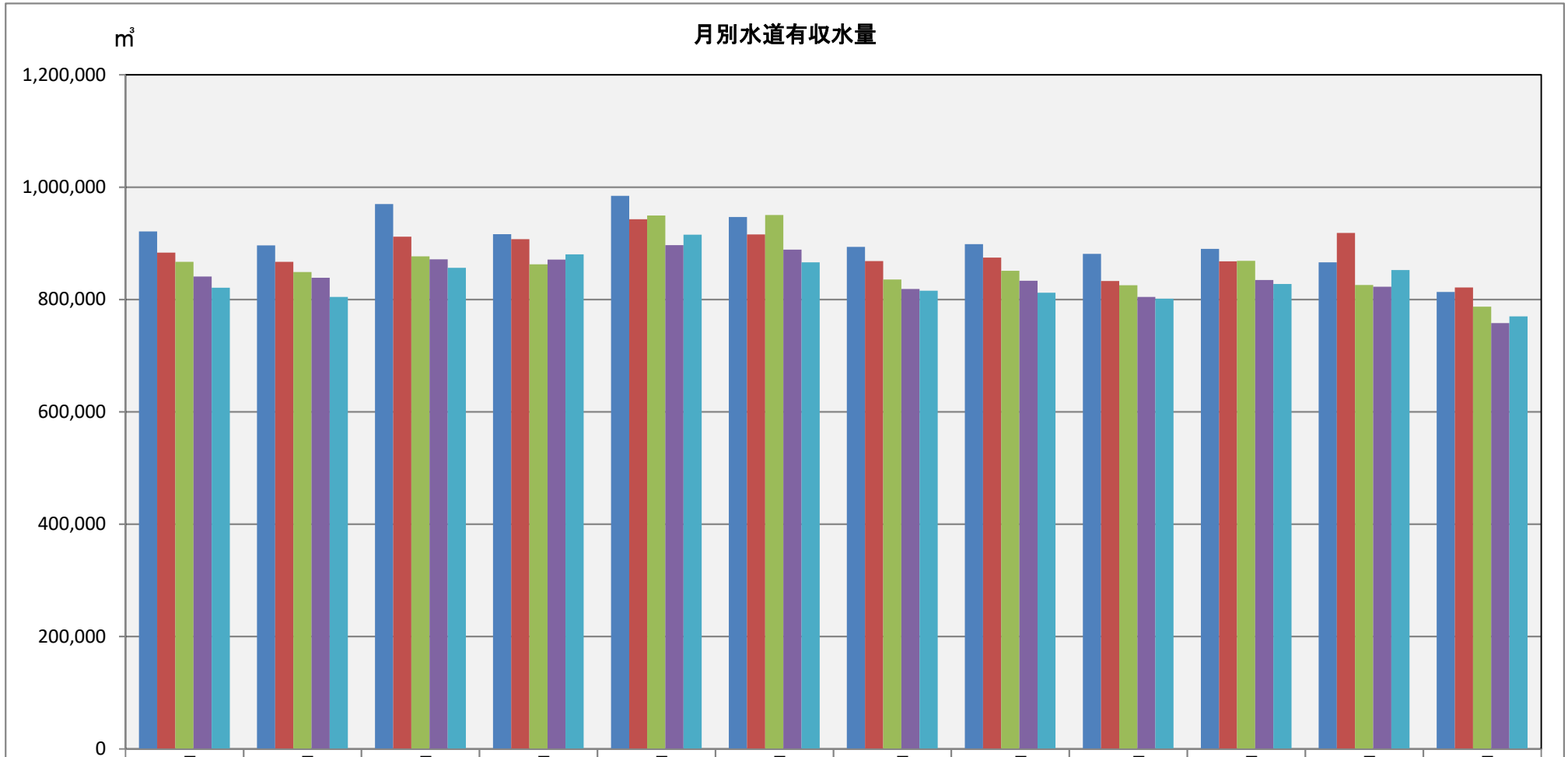

	4月	5月	6月	7月	8月	9月	10月	11月	12月	1月	2月	3月
3年度	921,066	896,111	969,853	916,145	984,551	946,484	893,416	898,467	881,172	890,088	865,929	813,434
4年度	883,311	866,681	911,812	907,025	942,520	915,450	868,211	874,326	832,702	867,826	918,124	821,189
5年度	866,726	848,847	876,846	862,337	949,228	950,207	835,340	850,970	825,248	868,456	825,734	787,187
6年度	840,621	838,500	871,498	871,058	896,685	888,688	818,579	833,061	804,253	834,546	822,622	757,902
7年度	820,853	804,524	856,410	880,192	915,029	865,834	815,249	812,001	801,490	827,590	852,153	769,587