

## ① 「ネットで発信しても大丈夫」な場面を考えてみましょう。

	1 家族への メッセージ	2 親友への メッセージ	3 仲の良い友だちへの グループメッセージ	4 誰でも見られる とく名の掲示板
Ⓐ バラエティ番組をみていて 「面白いからみて」と発信する				
Ⓑ サッカー日本代表の試合に対して、 「シュート外しすぎだろ」と発信する				
Ⓒ 芸能人のSNSの写真に対して、 「こいつ、写真加工しすぎだろ」と発信する				
Ⓓ 友だちが水着になっている写真を、 顔がわからないようにして発信する				

○ : まあ大丈夫だろう

△ : 悩む・条件付き

× : さすがにマズいだろう

## ネットの公開範囲



自分が知っている人だけに発信する  
家族や友達とのメッセージなど

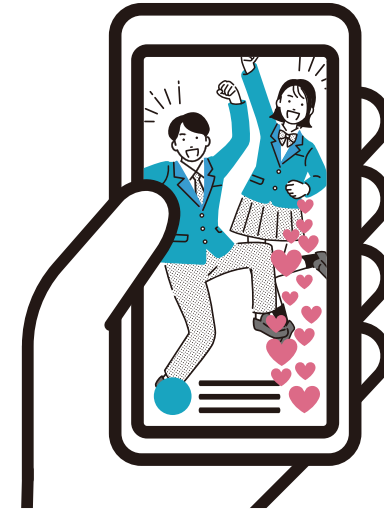

不特定多数に向けて発信する  
掲示板サイトなど

### ! どの範囲までなら情報を公開してよいか?

ネットの公開範囲は、家族や友達とのメッセージなどの自分が知っている人だけに発信するものと掲示板サイトなど不特定多数に向けて発信するものの大きく2つに分けられます。

ネット上でのコミュニケーションの中で加害者にならないために、どこまで発信するかを発信する内容と場所をセットにしてリスクを考えましょう。

- 1 あなたが投稿したSNSのコメント欄に、とく名の人から次のような書き込みがされました。それぞれの書き込みで、あなたなら誰に相談しますか？



	友達	家族・先生	通報機能	警察
1 この服、派手過ぎじゃない？	<input checked="" type="checkbox"/>	<input checked="" type="checkbox"/>	<input checked="" type="checkbox"/>	<input checked="" type="checkbox"/>
2 こいつバカだろ	<input checked="" type="checkbox"/>	<input checked="" type="checkbox"/>	<input checked="" type="checkbox"/>	<input checked="" type="checkbox"/>
3 こいつ前に テストでカンニングしてたらしいよ	<input checked="" type="checkbox"/>	<input checked="" type="checkbox"/>	<input checked="" type="checkbox"/>	<input checked="" type="checkbox"/>
4 これ南中2年の○○だよ	<input checked="" type="checkbox"/>	<input checked="" type="checkbox"/>	<input checked="" type="checkbox"/>	<input checked="" type="checkbox"/>



## 発信者開示請求



### ！ ネットは「誰が書いたか」わからない？

ネット・SNSでの適切な投稿のための基準があります。例えば、表現・脅迫系では、暴力的な表現や過激な表現を投稿する等です。このような投稿に対しては、アカウントの削除や利用停止措置が行われることもあります。

また、ネット上での不適切な発信は、被害者の申し立てにより誰が書いたかがわかるようになってきています。不適切な発信があった場合に、誰が書き込んだかを特定し、誹謗中傷した相手を訴えたり、慰謝料の請求を行ったりすることが可能となります。