

国 勢 調 査

平成22年10月1日

平成 22 年国勢調査の概要

1. 調査の目的及び沿革

国勢調査は、我が国の人口の状況を明らかにするため、大正 9 年以来ほぼ 5 年ごとに行われており、平成 22 年国勢調査はその 19 回目当たる。

国勢調査は、大正 9 年を初めとする 10 年ごとの大規模調査と、その中間年の簡易調査とに大別され、今回の平成 22 年国勢調査は簡易調査である。

なお、大規模調査と簡易調査の差異は、主として調査事項の数にある。その内容をみると、戦前は、大規模調査（大正 9 年，昭和 5 年，昭和 15 年）の調査事項としては男女、年齢、配偶関係等の人口の基本的属性及び産業、職業等の経済的属性であり、簡易調査（大正 14 年，昭和 10 年）の調査事項としては人口の基本的属性のみに限られていた。戦後は、国勢調査結果に対する需要が高まったことから調査事項の充実が図られ、大規模調査（昭和 25 年、35 年、45 年、55 年、平成 2 年、12 年、22 年）の調査事項には人口の基本的属性及び経済的属性のほか住宅、人口移動、教育に関する事項が加えられ、簡易調査（昭和 30 年、40 年、50 年、60 年、平成 7 年、17 年）の調査事項には人口の基本的属性のほか経済的属性及び住宅に関する事項が加えられている。

2. 調査の時期

平成 22 年国勢調査は、平成 22 年 10 月 1 日午前零時（以下「調査時」という。）現在によって行われた。

3. 調査の法的根拠

平成 22 年国勢調査は、統計法（平成 19 年法律第 53 号）第 5 条第 2 項の規定並びに次の政令及び総理府令に基づいて行われた。

国勢調査令（昭和 55 年政令第 98 号）

国勢調査施行規則（昭和 55 年総理府令第 21 号）

国勢調査の調査区の設定の基準等に関する総理府令（昭和 59 年総理府令第 24 号）

4. 調査の対象

平成 22 年国勢調査は、調査時において、柏崎市に常住している者（外国人も含む。）について行った。ここで「常住している者」とは、当該住居に 3 か月以上にわたって住んでいるか、又は住むことになっている者をいい、3 か月以上にわたって住んでいる住居又は住むことになっている住居のない者は、調査時現在居た場所に「常住している者」とみなした。

ただし、次の者については、それぞれ次に述べる場所に「常住している者」とみなしてその場所で調査した。

- (1) 学校教育法（昭和 22 年法律第 26 号）第 1 条に規定する学校、第 124 条に規定する専修学校又は第 134 条第 1 項に規定する各種学校に在学している者で、通学のために寄宿舍、下宿その他これらに類する宿泊施設に宿泊している者は、その宿泊している施設。
- (2) 病院又は療養所に引き続き 3 か月以上入院し、又は入所している者はその病院又は療養所、それ以外の者は 3 か月以上入院の見込みの有無にかかわらず自宅。
- (3) 船舶（自衛隊の使用する船舶を除く。）に乗り組んでいる者で陸上に生活の本拠を有する者はその住所、陸上に生活の本拠ない者はその船舶。

なお、後者の場合は、日本の船舶のみを調査の対象とし、調査時に本邦の港に停泊している船舶のほか、調査時前に本邦の港を出港し、途中国外の港に寄港せず調査時後 5 日以内に本邦の港に入港した船舶は調査した。

- (4) 自衛隊の営舎内又は自衛隊の使用する船舶内の居住者は、その営舎又は当該船舶が籍を置く地方総監

部（基地隊に配属されている船舶については、その基地隊本部）の所在する場所。

- (5) 刑務所、少年刑務所又は拘置所に収容されている者のうち、死刑の確定した者及び受刑者並びに少年院又は婦人補導院の在院者は、その刑務所、少年刑務所、拘置所、少年院又は婦人補導院。

本邦内に常駐している者は、外国人を含めて全ての調査の対象としたが、次の者は調査から除外した。

- (1) 外国政府の外交使節団、領事機関の構成員（随員を含む。）及びその家族。
- (2) 外国軍隊の軍人・軍属及びその家族。

5. 調査事項

<世帯員に関する事項>

- | | |
|----------------|-----------------------|
| (1) 氏名 | (9) 教育 |
| (2) 男女の別 | (10) 就業状態 |
| (3) 出生の年月 | (11) 所属の事業所の名称及び事業の種類 |
| (4) 世帯主との続柄 | (12) 仕事の種類 |
| (5) 配偶の関係 | (13) 従業上の地位 |
| (6) 国籍 | (14) 従業地又は通学地 |
| (7) 現住居での居住期間 | (15) 利用交通手段 |
| (8) 5年前の住居の所在地 | |

<世帯に関する事項>

- (1) 世帯の種類
- (2) 世帯員の数
- (3) 住居の種類
- (4) 住宅の床面積
- (5) 住宅の建て方

6. 調査の方法、調査区数、国勢調査指導員数及び調査員数

平成22年国勢調査は、総務省統計局 - 都道府県 - 市区町村 - 国勢調査指導員 - 国勢調査員の流れにより行われ、柏崎市においては762調査区を国勢調査指導員71人及び国勢調査員495人で実施された。

調査の実施に先立ち、平成22年国勢調査調査区を設定し、調査区の境界を示す地図を作成した。

なお、調査区は、平成2年国勢調査より恒久的な単位区域として設定されている基本単位区を基に構成されている。

平成22年国勢調査は、総務大臣により任命された国勢調査員が調査票を世帯ごとに配布し、世帯が調査票を調査員又は市区町村に提出する方法により行った。

調査票の提出は、世帯が調査票に記入した上で、調査員への提出又は郵送による提出のいずれかを選択する方法とした。

7. その他

本市は平成17年5月1日に高柳町、西山町と合併したことから、比較対照のために掲載した過去の数値については、両町を含んだ数値になっている。そのため、過去に発刊された本書をはじめとする統計図書に掲載されてきた数値とは一致しないので、注意を要する。

用語の解説

1. 人 口

本書にある人口は、「常住人口」である。常住人口の定義については、前述した国勢調査の概要「4. 調査の対象」を参考のこと。

2. 面 積

本書に掲載した全国・県・市の面積は、国土交通省国土地理院が公表した平成 22 年 10 月 1 日現在の「平成 22 年全国都道府県市区町村別面積調」によっている。なお、人口集中地区の面積は、総務省統計局において測定したものである。

3. 年齢・平均年齢・年齢中位数

年齢

平成 22 年 9 月 30 日現在による満年齢（誕生日を迎えるごとに 1 歳を加える年齢の数え方）である。なお、平成 22 年 10 月 1 日午前零時に生まれた人は、0 歳とした。

平均年齢

平均年齢は、以下のとおり算出した。

$$\text{平均年齢} = \frac{\text{年齢（各歳）} \times \text{各歳別人口}}{\text{各歳別人口の合計}} + 0.5$$

なお、平均年齢に 0.5 を加える理由については、10 月 1 日現在の満年齢を用いて集計しています。つまり、10 月 1 日現在で X 歳と 0 日の人も、X 歳と 364 日の人も同じ X 歳として集計しています。そこで、平均年齢を算出する際、X 歳と 0 日から 364 日の人がいることを考慮し、平均である半年分を加えています。

年齢中位数

年齢中位数とは、人口を年齢順に並べたとき、その中央で人口を 2 等分する境界点にある年齢のことをいう。

4. 配偶関係

配偶関係は、届け出の有無にかかわらず、実際の状態により、次のとおり区分しています。

未婚	まだ結婚したことのない人
有配偶	届け出の有無に関係なく、妻又は夫のある人
死別	妻又は夫と死別して独身の人
離別	妻又は夫と離別して独身の人

5. 国 籍

国籍については、「日本」、「韓国、朝鮮」、「中国」、「フィリピン」、「タイ」、「インドネシア」、「ベトナム」、「イギリス」、「アメリカ」、「ブラジル」、「ペルー」、「その他」に区分しています。なお、2 つ以上の国籍を持つ人については、次のように取り扱っています。

- (1) 日本と外国の国籍を持つ人 日本
- (2) 日本以外の 2 つ以上の国籍を持つ人 調査票の国名欄に記入された国

6. 世帯の種類

平成 22 年国勢調査では、世帯を次のとおり「一般世帯」と「施設等の世帯」に区分しています。

一般世帯

一般世帯とは、次のものをいう。

- (1) 住居と生計を共にしている人々の集まり又は一戸を構えて住んでいる単身者。ただし、これらの世帯と住居を共にする単身の住み込みの雇人については、人数に関係なく雇主の世帯に含めた。
- (2) 上記の世帯と住居を共にし、別に生計を維持している間借りの単身者又は下宿屋などに下宿している単身者。
- (3) 会社・団体・商店・官公庁などの寄宿舎、独身寮などに居住している単身者

施設等の世帯

施設等の世帯とは、次のものをいいます。なお、世帯の単位は、原則として下記の(1)、(2)及び(3)は棟ごと、(4)は中隊又は艦船ごと、(5)は建物ごと、(6)は一人一人である。

- (1) 寮・寄宿舎の学生・生徒 学校の寮・寄宿舎で起居を共にし、通学している学生・生徒の集まり
- (2) 病院・療養所の入院者 病院・療養所などに、既に3ヶ月以上入院している入院患者の集まり
- (3) 社会施設の入所者 老人ホーム、肢体不自由者更生施設などの入所者の集まり
- (4) 自衛隊営舎内居住者 自衛隊営舎内又は艦船内の居住者の集まり
- (5) 矯正施設の入所者 刑務所及び拘置所の被収容者並びに少年院及び婦人補導院の在院者の集まり
- (6) その他 定まった居住を持たない単身者や陸上に生活の本拠(住所)を有しない船舶乗組員など

7. 世帯主及び世帯人員

世帯主

収入の多少、住民基本台帳の届出等に関係なく、各世帯の判断によっています。

世帯人員

世帯を構成する各人(世帯員)を合わせた数をいう。

8. 世帯の家族類型

「世帯の家族類型」は、一般世帯をその世帯員の世帯主との続柄により、次のとおり区分した分類をいう。なお、平成22年調査から、従来の「親族世帯」及び「非親族世帯」を「親族のみの世帯」及び「非親族を含む世帯」に変更しています。

- | | |
|-----------------|---|
| 親族のみの世帯 | 二人以上の世帯員から成る世帯のうち、世帯主と親族関係にある世帯員のみからなる世帯。 |
| 非親族を含む世帯 | 二人以上の世帯員から成る世帯のうち、世帯主と親族関係にない人がいる世帯 |
| 単独世帯 | 世帯人員が一人の世帯 |

また、「親族のみの世帯」については、その親族の中で原則として最も若い世代の夫婦とその他の親族世帯員との関係によって、次のとおり区分しています。

核家族世帯

- (1) 夫婦のみの世帯
- (2) 夫婦と子供から成る世帯
- (3) 男親と子供から成る世帯
- (4) 女親と子供から成る世帯

核家族世帯以外の世帯

- (1) 夫婦と両親から成る世帯
夫婦と夫の親から成る世帯
夫婦と妻の親から成る世帯
- (2) 夫婦とひとり親から成る世帯

- 夫婦と夫の親から成る世帯
夫婦と妻の親から成る世帯
- (3) 夫婦、子供と両親から成る世帯
夫婦、子供と夫の親から成る世帯
夫婦、子供と妻の親から成る世帯
- (4) 夫婦、子供とひとり親から成る世帯
夫婦、子供と夫の親から成る世帯
夫婦、子供と妻の親から成る世帯
- (5) 夫婦と他の親族（親、子供を含まない。）から成る世帯
- (6) 夫婦、子供と他の親族（親を含まない。）から成る世帯
- (7) 夫婦、親と他の親族（子供を含まない。）から成る世帯
夫婦、夫の親と他の親族から成る世帯
夫婦、妻の親と他の親族から成る世帯
- (8) 夫婦、子供、親と他の親族から成る世帯
夫婦、子供、夫の親と他の親族から成る世帯
夫婦、子供、妻の親と他の親族から成る世帯
- (9) 兄弟姉妹のみから成る世帯
- (10) 他に分類されない親族世帯

9.3 世代世帯

「3世代世帯」とは、世帯主との続き柄が、祖父母、世帯主の父母（又は世帯主の配偶者の父母）、世帯主（又は世帯主の配偶者）、子（又は子の配偶者）及び孫の直系世代のうち、3つ以上の世代が同居していることが判定可能な世帯をいい、それ以外の世帯員がいるか否かは問いません。

10. 母子世帯及び父子世帯

母子世帯

未婚、死別又は離別の女親と、その未婚の20歳未満の子供のみから成る一般世帯（他の世帯員はいない世帯）をいう。

父子世帯

未婚、死別又は離別の男親と、その未婚の20歳未満の子供のみから成る一般世帯（他の世帯員はいない世帯）をいう。

11. 高齢単身世帯及び高齢夫婦世帯

高齢単身世帯

65歳以上の人一人のみの一般世帯をいう。

高齢夫婦世帯

夫65歳以上、妻60歳以上の夫婦1組のみの一般世帯をいう。

12. 住居の種類

一般世帯について、住居を次のとおり区分しています。

住宅

一つの世帯が独立して家庭生活を営むことができる永続性のある建物（完全に区画された建物の一部を含む。）をいいます。一戸建ての住宅はもちろん、アパート、長屋などのように家庭生活を営むことができるような構造になっている場合は、区画ごとに一戸の住宅となります。なお、店舗や作業所付きの住宅もこれに含まれます。

住宅以外

寄宿舍・寮など生計を共にしない単身者の集まりを居住させるための建物や、病院・学校・旅館・会社・学校・工場・事務所などの居住用でない建物をいいます。なお、仮小屋・天幕小屋等の臨時応急的に造られた住居などもこれに含まれます。

13. 住宅の所有関係

住宅に居住する一般世帯について、住宅の所有の関係を、次のとおり区分しています。

主世帯

「間借り」以外の次の5区分に居住する世帯をいいます。

持ち家

居住する住宅がその世帯の所有である場合。

なお、所有する住宅は、登記の有無を問わず、また、分割払いの分譲住宅などで支払が完了していない場合も含まれます。

公営の借家

その世帯の借りている住宅が都道府県営又は市（区）町村営の賃貸住宅やアパートであって、かつ給与住宅でない場合。

都市機構・公社の借家

その世帯の借りている住宅が都市再生機構又は都道府県・市区町村の住宅供給公社・住宅協会・開発公社などの賃貸住宅やアパートであって、かつ給与住宅でない場合。

なお、これには、雇用・能力開発機構の雇用促進住宅（移転就職者用宿舎）も含まれます。

給与住宅

勤務先の会社・官公庁・団体などの所有又は管理する住宅に、職務の都合上又は給与の一部として居住している場合。なお、この場合、家賃の支払いの有無を問いません。

また、勤務先の会社又は雇主が借りている一般の住宅に住んでいる場合も含まれます。

間借り

他の世帯が住んでいる住宅（持ち家、公営の借家、都市機構・公社の借家、民営の借家、給与住宅）の一部を借りて住んでいる場合。

14. 延べ面積

「延べ面積」とは、各居室の床面積のほか、その住宅に含まれる玄関・台所・廊下・便所・浴室・押し入れなども含めた床面積の合計をいいます。ただし、農家の土間や店舗併用住宅の店・事務所など営業用の部分は延べ面積には含まれません。また、アパートやマンションなどの共同住宅の場合は、共同で使用している廊下・階段など共用部分は、延べ面積に含みません。

15. 住宅の建て方

各世帯が居住する住宅をその建て方により、次のとおり区分しています。

一戸建

1 建物が 1 住宅であるもの。

なお、店舗併用住宅の場合でも、1 建物が 1 住宅であればここに含まれます。

長屋建

二つ以上の住宅を一棟に建て連ねたもので、廊下・階段などを共用しているものや二つ以上の住宅を重ねて建てたもの。

なお、階下が商店で、2 階以上が住宅になっている建物も含まれます。

その他

上記以外で、例えば、工場や事務所などの一部に住宅がある場合。

16.人口集中地区

「人口集中地区」とは、市区町村の境域内において、人口密度の高い基本単位区（原則として人口密度が1平方メートル当たり4,000人以上）が隣接し、かつ、その隣接した基本単位区内の人口が5,000人以上となる地域です。

17.従業地・通学地

就業者が従業している、又は通学者が通学している場所をいい、次のとおり区分しています。

自市区町村で従業・通学 従業・通学先が常住している市区町村と同一の市区町村にある場合

自宅・・・・・・・・・・・・・・・・従業している場所が、自分の居住する家または家に附属した店・作業所などである場合

併用住宅の商店・工場の事業主とその家族従業者や住み込みの従業員などの従業先はここに含みます。

農林漁家の人で、自家の田畑・山林や漁船で仕事をしている場合、自営の大工、左官などが自宅を離れて仕事をしている場合もここに含みます。

自宅外・・・・・・・・・・・・常住地と同じ市区町村に従業・通学地がある人で上記の「自宅」以外の場合。

他市区町村で従業・通学 従業・通学先が常住している市区町村以外にある場合

これは、いわゆるその市区町村から流出口を示すものとなっている。

自市内他区・・・・・・・・・・・・常住地が20大都市（注）にある人で、同じ市又は東京都特別区内の他の区に従業地・通学地がある場合。

例）常住地が横浜市瀬谷区にある人で、横浜市中区に従業地・通学地がある場合。

県内他市区町村・・・・・・・・従業・通学先が常住地と同じ都道府県内の他の市区町村にある場合、従業・通学先が常住地と同じ都道府県内の他の市区町村にある場合。

例）常住地が横浜市瀬谷区にある人で、川崎市川崎区に従業地・通学地がある場合。

他県・・・・・・・・・・・・従業・通学先が常住地と異なる都道府県にある場合。

（注）東京都特別区部及び政令指定都市をいいます。

《注意点》

1 他市区町村に従業・通学するということは、その従業地・通学地のある市区町村からみれば、他市区町村に常住しているひとが当該市区町村に従業・通学するためにやってくるということで、これは、いわゆる従業地・通学地への流入人口を示すものとなっている。

ここでいう従業地とは、就業者が仕事をしている場所のことですが、例えば、外務員、運転手などのように雇われて戸外で仕事をしている人については、所属している事業所のある市区町村を、船の乗組員（雇用者）については、その船が主な根拠地としている港のある市区町村として取り扱っています。

2 従業地が外国の場合、便宜、同一の市区町村として取り扱っています。

3 ふだん学校に通っていた人であっても調査期間中、収入を伴う仕事をすこしでもした人については、ここにいう「通学者」とはせず「就業者」とします。

この従業地・通学地については、昭和30年調査では、就業者についてのみ、事業所の所在地（従業地）を調査しており、通学地は調査は行っていません。また、昭和35年以降の調査は従業地・通学地とも調査していますが、35年及び40年調査は自宅就業者と自宅外の自市区町村内就業者を区別して調査していません。

18. 常住地による人口（夜間人口）

調査時に調査の地域に常住している人口です。

19. 従業地・通学地による人口（昼間人口）

従業地・通学地集計の結果を用いて、次のように算出された人口です。

昼間人口 = 夜間人口 - 流出口 + 流入人口

したがって、夜間勤務の人、夜間学校に通っている人も便宜、昼間勤務、昼間通学とみなして昼間人口に含んでいます。

ただし、この昼間人口には、買物客などの非定常的な移動は考慮していません。

昼間人口は昭和 35 年調査から算出していますが、35 年及び 40 年調査では、通学者の出入りを研鑽する際に、15 歳以上の人に限っており、この点が 45 年調査以降と異なっています。

20. 利用交通手段【大規模調査（10 年ごと）のみ】

従業地・通学地に通勤・通学するためにふだん利用している交通手段の種類により、次のとおり区分しています。

なお、通勤も通学もしている人については通勤に利用している交通手段を、2 種類以上を利用している場合そのすべての交通手段を、日によって異なる場合は主として利用している交通手段を、行きと帰りが異なる場合は「行き」の利用交通手段をそれぞれ集計しています。区分は、次のとおりです。

- | | |
|-------------|--|
| 1 徒歩だけ | 徒歩だけで通勤又は通学している場合 |
| 2 鉄道・電車 | 電車・軌道車・地下鉄・路面電車・モノレールなどを利用している場合 |
| 3 乗合バス | 乗合バス（トロリーバスを含む）を利用している場合 |
| 4 勤め先・学校のバス | 勤め先の会社や通学先の学校の自家用バスを利用している場合 |
| 5 自家用車 | 自家用車（事業用と兼用の自家用車を含む。）を利用している場合 |
| 6 ハイヤー・タクシー | ハイヤー・タクシーを利用している場合（雇い上げのハイヤー・タクシーを利用して場合も含む） |
| 7 オートバイ | オートバイ・モーターバイク・スクーターなどを利用している場合 |
| 8 自転車 | 自転車を利用している場合 |
| 9 その他 | 船・ロープウェイなど、上記以外の交通手段を利用している場合 |

21. 産 業

産業とは、就業者について、調査週間中にその人が実際に仕事をしてきた事業所の主な事業の種類によって分類したものをいいます（調査週間中「仕事を休んでいた人」については、その人がふだん仕事をしている主な事業所の事業の種類）。

なお、国勢調査に用いられた産業分類は、日本標準産業分類を国勢調査に適合するように集約して編成したもので、分類の詳しさの程度により、大分類、中分類、小分類があります。

【平成 22 年変更内容】

- ・平成 22 年調査の産業分類は、平成 19 年 11 月に改定された日本標準産業分類を基準としており、大分類 20 項目、中分類 82 項目、小分類 253 項目となっています。
- ・労働者派遣法に基づく派遣労働者は、平成 17 年以前の調査では、「労働者派遣業」に分類していましたが、22 年調査から、派遣先で実際に従事する産業を基に分類します。

《注意点》

- 1 仕事をしてきた事業所が二つ以上ある場合は、その人が主に仕事をしてきた事業所の事業の種類によります。
- 2 労働者派遣事業所から派遣されて仕事をしている人は、派遣先の事業所の主な事業の種類によって分類しています。

3 本報告書では産業大分類を3部門に集約しています。その区分は次によっています。

第一次産業 A 農業、林業 B 漁業

第二次産業 C 鉱業、採石業、砂利採取業 D 建設業 F 製造業

第三次産業 F 電気・ガス・熱供給・水道業 G 情報通信業 H 運輸業、郵便業 I 卸売業、小売業 J 金融業、保険業 K 不動産業、物品賃貸業 L 学術研究、専門・技術サービス業 M 宿泊業、飲食サービス業 N 生活関連サービス業、娯楽業 O 教育、学習支援業 P 医療、福祉 Q 複合サービス事業 R サービス業（他に分類されないもの） S 公務（他に分類されるものを除く）

22. 労働力状態

15歳以上の人について、調査年の9月24日から30日までの1週間（以下「調査期間」という）に「仕事をしたかどうかの別」により、次のとおり区分したものです。

労働力人口 就業者と完全失業者を合わせた人。

就業者・・・調査期間中、賃金、給料、諸手当、営業収益、手数料、内職収入など（現物収入を含む）収入を伴う仕事を少しでもした人

なお、収入を伴う仕事を持っていて、調査期間中、少しも仕事をしなかった人のうち、次のいずれかに該当する場合は就業者としています。

ア．勤めている人が、病気や休暇などで休んでいても、賃金や給料をもらうことになっている場合や、雇用保険法に基づく育児休業基本給付金や介護休業給付金をもらうことになっている場合。

イ．事業を営んでいる人が、病気や休暇などで仕事を休み始めてから30日未満の場合。また、家族の人が自家営業（個人経営の農業や工場・店の仕事など）の手伝いをした場合は、無給であっても、収入になる仕事をしたこととして、就業者に含めています。

完全失業者・・・調査期間中、収入を伴う仕事を少しもしなかった人のうち、仕事に就くことが可能であって、かつ、ハローワーク（公共職業安定所）に申し込むなどして積極的に仕事を探していた人。

非労働力人口 調査期間中、収入を伴う仕事を少しもしなかった人のうち、休業者及び完全失業者以外の人（労働力状態「不詳」を除く）

家事・・・自分の家で主に炊事や育児などの家事をしていた場合

通学・・・主に通学していた場合

その他・・・上記のどの区分にも当てはまらない場合（高齢者など）

《注意点》

上記の区分でいう「通学」には、小学校・中学校・高等学校・高等専門学校・短期大学・大学・大学院のほか、予備校・洋裁学校などの各種学校・専修学校に通っている場合も含まれます。

23. 5年前の常住地【大規模調査（10年ごと）のみ】

「5年前の常住地」とは、その世帯の世帯員が5年前に居住していた市区町村をいいます。平成22年調査では、平成17年10月1日（前回調査時）にふだん居住していた市区町村について調査し、以下のとおり区分しています。

また、5年前には当該市区町村に居住していたが、調査時には他の市区町村に居住していた人は、他県又は他市区町村への転出として当該地域の結果表に表章しています。

【平成22年変更内容】

平成17年以前の調査では5歳以上の人のみ集計していたが、平成22年調査から、5歳未満の人についても、出生後にふだん住んでいた場所を調査し、区分しています。

現住所	調査時における常住地と同じ場所
国内	日本国内
自市区町村	調査時における常住地と同じ市区町村（20大都市の場合）
自市内区	20大都市について、同じ市又は東京都特別区の他の区
県内他市区町村	同じ都道府県内の他の市区町村
他県	他の都道府県
転入（国外から）	日本以外

24. 在学か否かの別

学校に在学しているか否かによって、次のとおり区分しています。

- 卒業者 学校を卒業して、在学していない人
- 在学者 在学中の人
- 未就学者 在学したことのない人又は小学校を中途退学した人

「学校」とは、小学校、中学校、高等学校、中等教育学校、短期大学、大学、高等専門学校、特別支援学校（盲学校、ろう学校、養護学校）など学校教育法第1条にいう学校（幼稚園を除く。）及びこれらに準ずる学校をいい、国立・公立・私立、夜間・昼間の別、教育制度の新旧は問いません。ただし、予備校、総裁学校、料理学校、会話学校や、職員・社員の研修所、講習所、養成所などは、ここでいう学校には含まれません。

25. 最終卒業学校の種類

最終卒業学校の種類により、次のとおり区分しています。

なお、中途退学した人は、その前の卒業学校を最終卒業学校としています。

- 小学校・中学 【新制】小学校、中学校、中等教育学校の前期課程、特別支援学校（盲学校、ろう学校、養護学校）の小学部・中学部
【旧制】高等小学校、国民学校の初等科・高等科、尋常小学校、通信講習所普通科、青年学校普通科、実業補習学校
- 高校・旧中 【新制】高等学校、中等教育学校の後期課程、特別支援学校（盲学校、ろう学校、養護学校）の高等部、准看護師（婦）養成所、高等学校卒業程度認定試験の合格者（注）
【旧制】高等学校尋常科、尋常中学校、高等中学校予科、高等女学校、実業学校（農業・工業・商業・水産学校など）、師範学校予科又は師範学校一部（3年終了のもの）、通信講習所高等科、鉄道教習所中等部・普通部（昭和24年までの卒業生）、青年学校本科
- 短大・高専 【新制】短期大学、高等専門学校、都道府県立の農業研修教育施設、看護師（婦）養成所
【旧制】高等学校高等科、大学予科、高等師範学校、青年学校教員養成所、図書館職員養成所、高等通信講習所本科
- 大学・大学院 大学、大学院、水産大学校、気象大学校大学部、職業能力開発総合大学校の長期課程（平成11年4月以降）、放送学校（全科履修生、修士全科生）

（注）平成16年までの大学入学資格検定課程（昭和26年文部省令第13号）による試験の合格者も含まれます。

専門学校・各種学校については、入学資格や修業年数により、次のとおり区分しています。

専門学校専門課程（専門学校）

新高卒を入学資格とする修業年限4年以上のもの・・・大学・大学院

新高卒を入学資格とする修業年限2年以上4年未満のもの・・・短大・高専

専門学校高等課程（高等専修学校）

中学卒を入学資格とする修業年限 3 年以上のもの・・・高校・旧中
各種学校

新高卒を入学資格とする修業年限 2 年以上のもの・・・短大・高専

中学卒を入学資格とする修業年限 3 年以上のもの・・・高校・旧中

<補足>

1 高等学校、短期大学及び大学については、定時制やこれからの学校の卒業資格が得られる通信教育による課程も含めます。

2 外国の学校については、修業年限等により、それに相当する学校に区分しています。

26. 在学学校・未就学の種類

在学者を在学学校の種類により、「最終卒業学校の種類」で分類した「小学校・中学校」、「高校」、「短大・高専」、「大学・大学院」の四つのほか、未就学者を「幼稚園」、「保育園・保育所」、「その他」の三つに区分しています。

結果の概要

1. 人口の規模と地域分布

(1) 人口と世帯

人口 91,451 人、世帯数 34,104 世帯

平成 22 年 10 月 1 日現在の本市総人口は、91,451 人（男 45,385 人、女 46,066 人）で、前回平成 17 年調査よりも 3,197 人（3.4%）減少した。世帯数は過去最高の 34,104 世帯で、前回よりも 408 世帯（1.2%）増加した。人口減少の要因としては、市内経済情勢の回復が遅いことから従業員の転出および市外への進学等の社会減少が継続している。また少子高齢化傾向が高まり自然減少が多いことによるものと考えられる。

表 1 人口の推移

区分	総数 (人)	男 (人)	女 (人)	増加数(人)			増加率(%)		
				総数	男	女	総数	男	女
平成 2 年	99,265	48,473	50,792	1,449	1,019	430	1.5	2.1	0.9
7 年	101,427	50,535	50,892	2,162	2,062	100	2.2	4.3	0.2
12 年	97,896	48,384	49,512	3,531	2,151	1,380	3.5	4.3	2.7
17 年	94,648	46,676	47,972	3,248	1,708	1,540	3.3	3.5	3.1
22 年	91,451	45,385	46,066	3,197	1,291	1,906	3.4	2.8	4.0

表 2 世帯数の推移

区分	世帯数	増減数	増減率 (%)	1世帯あたり 人員(人)
平成 2 年	29,687	1,625	5.8	3.3
7 年	33,281	3,594	12.1	3
12 年	33,473	192	0.6	2.9
17 年	33,696	223	0.7	2.8
22 年	34,104	408	1.2	2.62

近年の人口の推移をみると、平成 2 年 1.5%、7 年 2.2% の増加となっていたが、12 年は 3.5% 減少し、17 年に 3.3%、22 年には更に 3.4% の減少となった。女性の人口減少が多く 1,906 人（4.0%）減となった。（表 1・表 2）

(2) 人口集中地区

平成 22 年調査で設定された人口集中地区における人口は 40,176 人、世帯数は 16,380 世帯、面積は 10.26km² となった。これを前回平成 17 年調査と比べると、人口は 23 人（0.1%）の減、世帯数は 609 世帯（3.9%）の増となり、面積は 0.20km² 減少した。（表 3・図 1）

表 3 人口集中地区の人口、世帯数、面積の推移

区分	世帯数			人口			面積	
	世帯数	増加率 (%)	割合 (%)	人口 (人)	増加率 (%)	割合 (%)	面積 (km ²)	割合 (%)
昭和 60 年	10,158	1.9	38.3	32,222	1.2	36.5	7.3	1.6
平成 2 年	12,667	24.7	42.7	38,101	18.2	38.4	9.1	2.1
7 年	15,333	21	46.1	42,175	10.7	41.6	10	2.3
12 年	15,581	1.6	46.2	40,779	3.3	43.1	10.26	2.3
17 年	15,771	1.2	46.8	40,199	1.4	42.5	10.46	2.4
22 年	16,380	3.9	48.0	40,176	0.1	43.9	10.26	2.3

割合は本市に占める割合
本市総面積 442.7km²

図1 人口集中地区

205 柏崎市 Kashiwazaki-shi



(3) 地域別人口の推移

本市を 17 地域に分け、そのうち旧市域を除く 16 地域で平成 22 年人口の地域分布を多い順で見ると、次のとおりである。

田尻(8,838 人) 西中通 (6,354 人) 高田(6,022 人) 西山町(6,005 人) 荒浜(5,115 人)

次に、増減数についてみると、増加したのは西中通、北鯖石の 2 地区で、そのほかの 15 地区は減少した。増加率が高かったのは西中通地区の 3.3%、低かったのは上米山地区・高浜地区の 21.9%であった。(表 4・図 2)

表 4 地域別人口の推移

区 分	人 口 (人)					増加率 (%)	
	平成 2 年	7 年	12 年	17 年	22 年	H12~17 年	H17~22 年
総数	99,265	101,427	97,896	94,648	91,451	3.3	3.4
旧市域	44,474	45,708	43,291	42,265	41,676	2.4	1.4
上米山	439	383	347	306	239	11.8	21.9
西中通	4,802	5,855	6,048	6,155	6,354	1.8	3.3
荒浜	5,596	5,656	5,316	5,320	5,115	0.1	3.9
北鯖石	3,276	3,343	3,442	3,414	3,452	0.8	1
田尻	7,182	8,623	8,996	8,843	8,838	1.7	0.1
高田	4,212	4,931	5,825	6,036	6,022	3.6	0.2
中通	2,133	2,027	1,883	1,765	1,583	6.3	10.3
米山	1,679	1,473	1,369	1,231	1,086	10.1	11.8
高浜	1,011	883	731	657	513	10.1	21.9
上条	1,244	1,213	1,220	1,155	1,028	5.3	11.0
中鯖石	2,247	2,161	2,004	1,791	1,621	10.6	9.5
南鯖石	2,562	2,291	1,982	1,689	1,473	14.8	12.8
黒姫	2,378	2,011	1,783	1,536	1,264	13.9	17.7
北条	5,074	4,671	4,181	3,740	3,323	10.5	11.1
高柳町	3,143	2,802	2,502	2,241	1,859	10.4	17.0
西山町	7,813	7,396	6,976	6,504	6,005	6.8	7.7

図 2 地域別人口増加率 (平成 17 年 ~ 22 年)

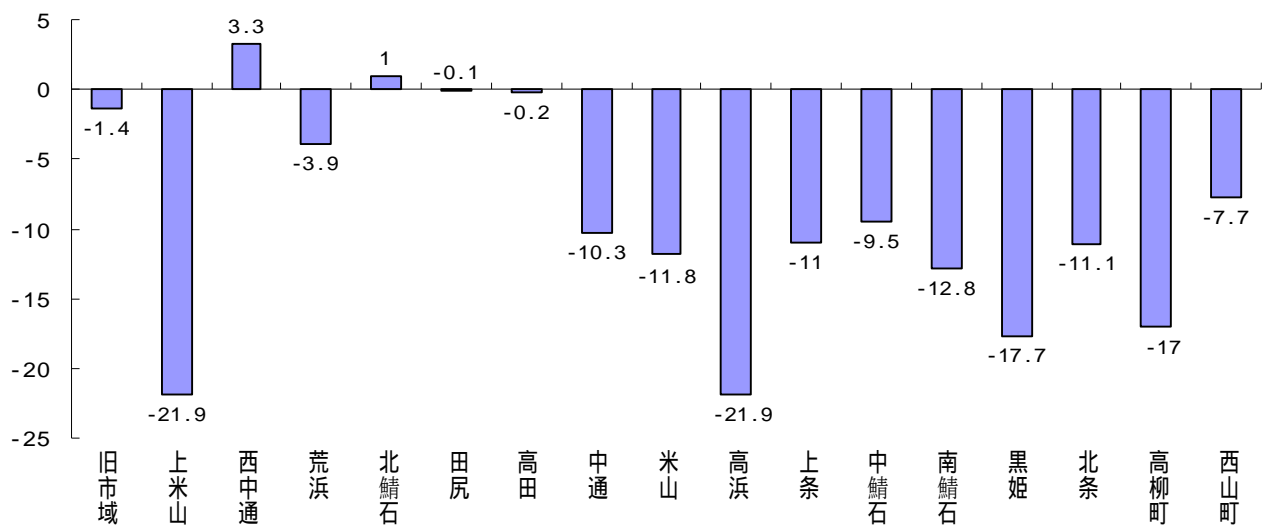

2. 人口の構造

(1) 年齢(3区分)別人口割合の推移

平成22年調査の人口を年齢3区分別で見ると、15歳未満人口(年少人口)11,081人、15～64歳人口(生産年齢人口)55,311人、65歳以上人口(老年人口)24,844人で、それぞれ全人口の12.1%、60.5%、27.2%を占めている。(表5・表6・図3)

年少人口と生産年齢人口の占める割合は一貫して減少しており、20年前である平成2年と比較してみると、それぞれ5.9ポイント、4.5ポイント下回った。

一方、老年人口の占める割合は一貫して上昇しており、平成22年は平成2年と比較して10.2ポイント上回った。総人口に占める老年人口(65歳以上)の割合が21%を超えると「超高齢社会」といわれるが、本市では平成12年から既にこれを上回っており、年々その状況が進行し続けている。このまま少子化が進行すると経済を支える生産年齢(15～64歳)人口が年々減少し、老年人口が年々増加して「超高齢社会」が更らに進行することとなる。

また、平均年齢は47.9歳(男45.6歳、女50.1歳)となっている。

表5 年齢3区分別人口の推移

(単位：人)

区分	総数	15歳未満	15～64歳	65歳以上	不詳
平成2年	99,265	17,835	64,536	16,894	-
7年	101,427	16,005	65,382	20,037	3
12年	97,896	13,951	61,221	22,658	66
17年	94,648	12,418	58,125	24,015	90
22年	91,451	11,081	55,311	24,844	215

表6 年齢3区分別人口構成比の推移

(単位：%)

区分	柏崎市			新潟県			全国		
	15歳未満	15～64歳	65歳以上	15歳未満	15～64歳	65歳以上	15歳未満	15～64歳	65歳以上
平成2年	18	65	17	18.7	66	15.3	18.2	69.5	12
7年	15.8	64.5	19.8	16.3	65.3	18.3	15.9	69.4	14.5
12年	14.3	62.5	23.1	14.8	63.9	21.3	14.6	67.9	17.3
17年	13.1	61.4	25.4	13.6	62.3	23.9	13.7	65.8	20.1
22年	12.1	60.5	27.2	12.7	60.7	26.2	13.1	63.3	22.8

不詳含む。

図3 年齢(3区分)別人口(柏崎市)の構成比の推移



図4 人口ピラミッド



(2) 年齢5歳階級別人口

年齢5歳階級別にみる人口の最も多い階級は、60～64歳(第1次ベビーブーム世代)であり、次いで55～59歳、50～54歳の順となっている。60～64歳(第1次ベビーブーム世代)の子どもにあたる年代35～39歳(第2次ベビーブーム世代)も上位から4番目となっている。

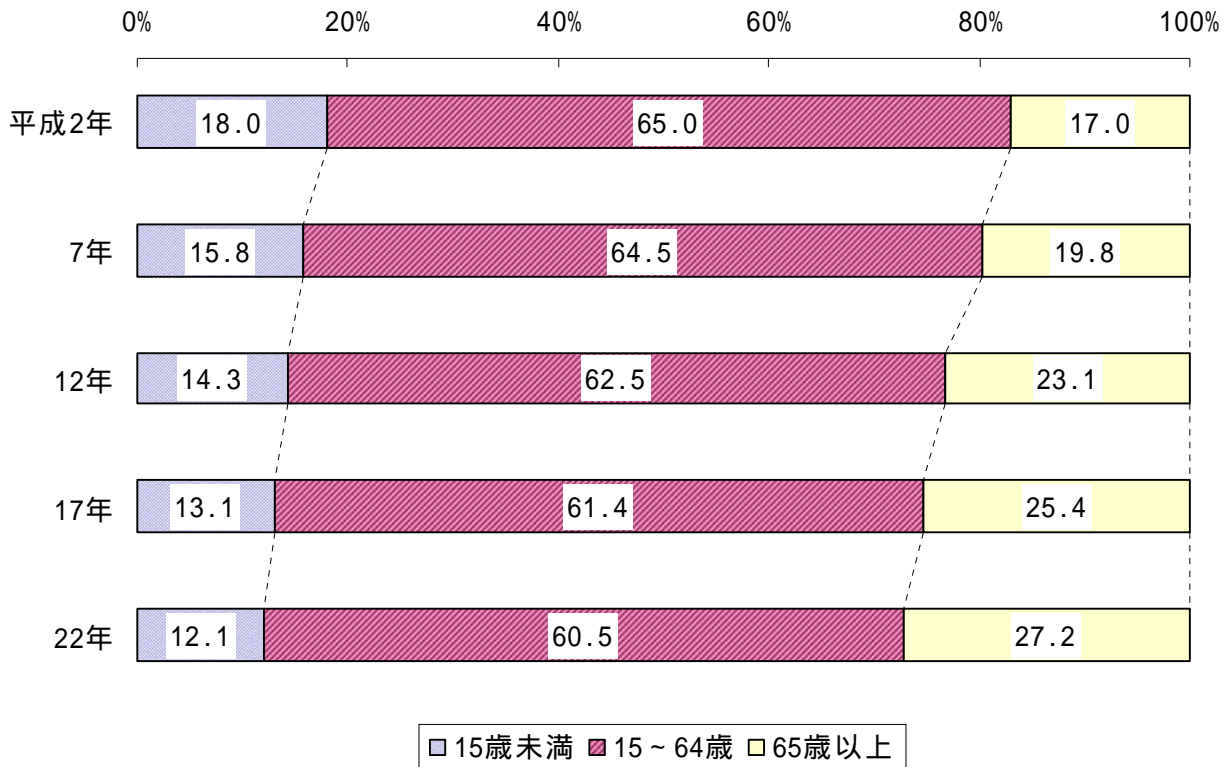
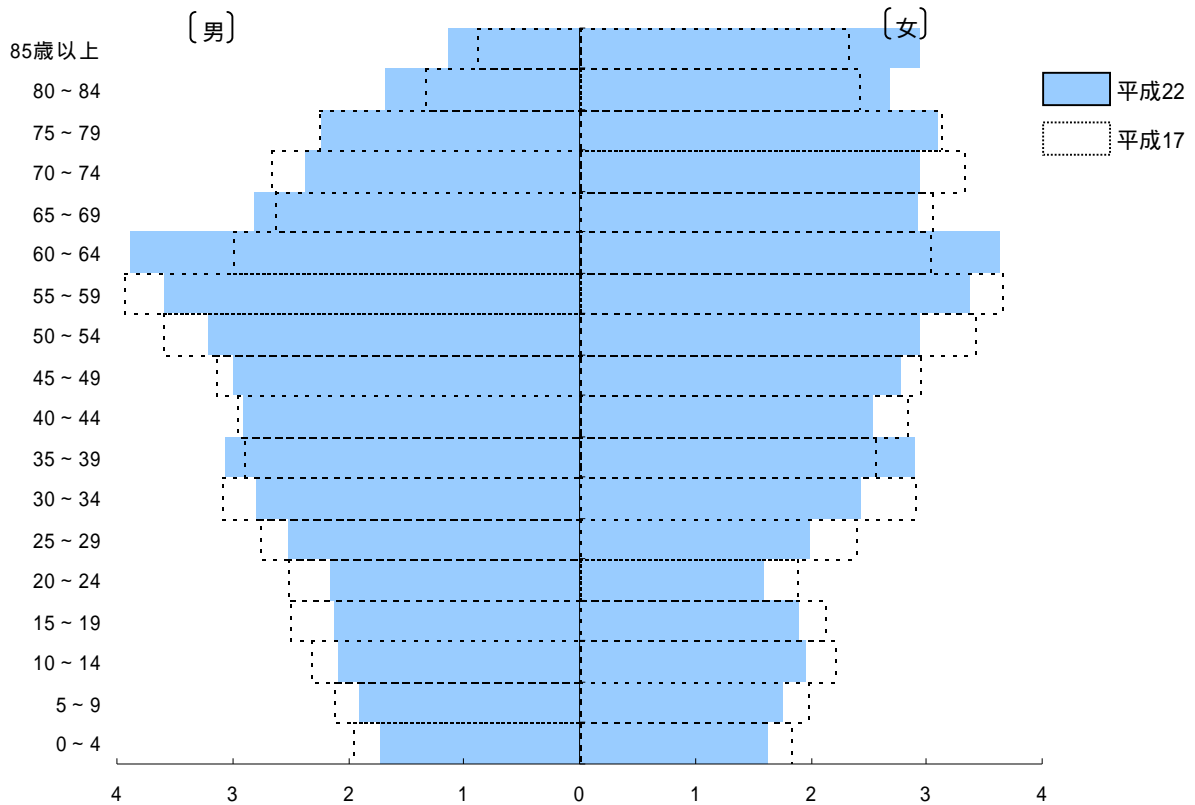
少子化に関しては、0～4歳が3,350人となり、平成17年に続き60～64歳(第1次ベビーブーム世代)の半分以下となっていることから、出生率の低下がみられる。

高齢化に関しては、85歳以上が26.5%(852人)と最も増加し、4,070人となった。(表7・図4)

表7 年齢5歳階級別人口の推移

区 分	人 口 (人)			増 加 率 (%)	
	12年	17年	22年	H12～17年	H17～22年
総 数	97,896	94,648	91,451	3.3	3.4
0～4	4,218	3,794	3,350	10.1	11.7
5～9	4,564	4,097	3,675	10.2	10.3
10～14	5,169	4,527	4,056	12.4	10.4
15～19	5,447	4,615	4,007	15.3	13.2
20～24	5,706	4,398	3,751	22.9	14.7
25～29	5,951	5,157	4,512	13.3	12.5
30～34	5,496	5,989	5,233	9.0	12.6
35～39	5,785	5,448	5,958	5.8	9.4
40～44	6,171	5,790	5,444	6.2	6.0
45～49	6,984	6,088	5,777	12.8	5.1
50～54	7,620	7,020	6,157	7.9	12.3
55～59	6,130	7,599	6,960	24.0	8.4
60～64	5,931	6,021	7,512	1.5	24.8
65～69	6,434	5,674	5,754	11.8	1.4
70～74	6,071	5,989	5,311	1.4	11.3
75～79	4,626	5,384	5,331	16.4	1.0
80～84	3,123	3,750	4,378	20.1	16.7
85歳以上	2,404	3,218	4,070	33.9	26.5
不詳	66	90	215		

(3) 男女別人口の構成

平成 22 年調査の人口を男女別にみると男性 45,385 人、女性 46,066 人で女性が男性に比べて 681 人多くなっている。(表 8)

表 8 男女別人口の推移

区分	人 口 (人)				構 成 比 (%)			
	平成 7 年	12 年	17 年	22 年	平成 7 年	12 年	17 年	22 年
男	50,535	48,384	46,676	45,385	49.8	49.4	49.3	49.6
女	50,892	49,512	47,972	46,066	50.2	50.6	50.7	50.4

性比(女 100 人に対する男の数)についてみると、平成 22 年は 98.5 で、平成 17 年の 97.3 より 1.2 ポイント増加した。これを年齢(5 歳階級)別にみると、64 歳以下の階級までは男性が女性を上回っているが、65 歳以上の階級になると女性が上回っている。(図 5)

図 5 年齢別性比

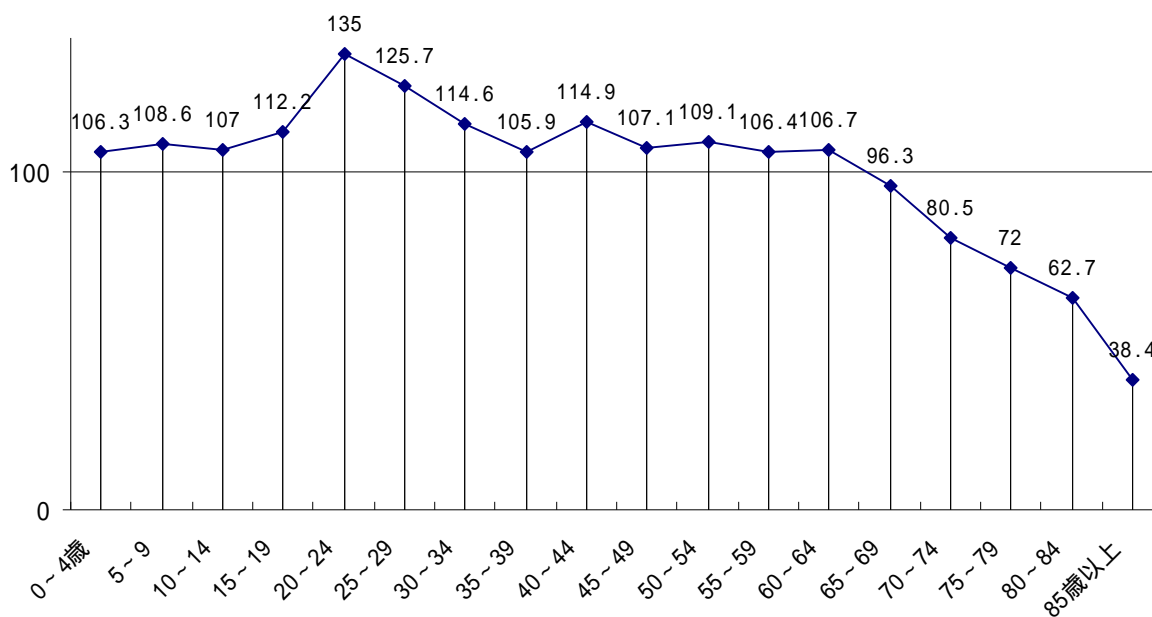

(4) 配偶関係

15歳以上の配偶関係では、男性の未婚者が12,024人、有配偶24,593人、死別1,438人、離別1,319人で、女性では未婚者が7,034人、有配偶24,282人、死別7,560人、離別1,761人となっている。(統計表第9表)

未婚者は男性が多く、割合で見ると男性30.5%に対し、女性は17.3%である。特に30～40歳代の男性の未婚率をみると41.5%となった。また死別、離別については、ともに女性が多い。(表9)

表9 15歳以上配偶関係別割合

(単位：%)

区 分	男				女			
	未婚	有配偶	死別	離別	未婚	有配偶	死別	離別
17年	30.1	63.6	3.5	2.7	17.3	60.8	18.1	3.7
22年	30.5	62.3	3.6	3.3	17.3	59.7	18.6	4.3

3. 外国人人口

当市に在住する外国人は763人(総人口の0.8%)で、平成17年と比較すると64人(9.2%)増加している。男女別で見ると男性は244人、女性は519人となっている。(表10)

表10 国籍別外国人数

区 分	平成17年				22年			
	総数 (人)	構成比 (%)	男 (人)	女 (人)	総数 (人)	構成比 (%)	男 (人)	女 (人)
総 数	699	100.0	249	450	763	100.0	244	519
韓国,朝鮮	63	9.0	32	31	70	9.2	26	44
中国	344	49.2	154	190	381	49.9	155	226
フィリピン	107	15.3	9	98	145	19.9	11	134
タイ	70	10.0	3	67	89	11.7	7	82
アメリカ	14	2.0	3	11	5	0.7	4	1
ブラジル	21	3.0	8	13	7	0.9	2	5
その他	80	11.4	40	40	66	8.7	39	27

その他に国籍「不詳」を含む

4. 世帯の構成

(1) 一般世帯

平成 22 年調査における「一般世帯数」は、総世帯数 34,104 世帯のうち 34,023 世帯となっている。

これを前回と比べると 542 世帯(1.6%)増加となり、世帯人員 3,202 人(3.5%)減少となった。また、1 世帯あたりの人員は 2.62 人となった。これは平成 2 年の 3.30 人と比べ、20 年間で 0.68 人減少したことになり、一段と核家族化が進んだことがわかる。(図 6・表 11)

また、住宅に住む一般世帯を人員別にみると 1 人世帯が 9,585 世帯で 28.2%を占め、以下 2 人世帯 26.7%、3 人世帯 19.0%、4 人世帯 14.3%と続いている。(統計表第 16 表)

図 6 一世帯あたりの人員の推移



表 11 世帯種別、世帯人員の推移

区 分	総 数		一 般 世 帯			施設等の世帯	
	世帯数	世帯人員 (人)	世帯数	世帯人員 (人)	1 世帯あた り人員(人)	世帯数	世帯人員 (人)
平成 2 年	29,687	99,265	29,651	97,689	3.3	36	1,576
7 年	33,281	101,427	33,239	99,771	3	39	1,653
12 年	33,473	97,896	33,379	96,039	2.88	37	1,791
17 年	33,696	94,648	33,481	92,379	2.76	137	2,179
22 年	34,104	91,451	34,023	89,177	2.62	81	2,274

(2) 世帯の家族類型

一般世帯のうち核家族世帯は 24,330 世帯(一般世帯数の 71.5%)、単独世帯は 9,585 世帯(同 28.2%)となっている。(表 12)

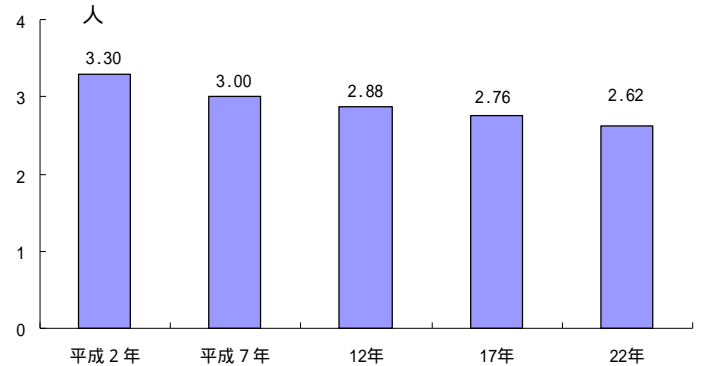
表 12 世帯の家族類型別一般世帯

区 分	平成 17 年		22 年		増加率 (%)
	世帯数	構成比 (%)	世帯数	構成比 (%)	
一 般 世 帯	33,481	100.0	34,023	100.0	1.6%
親族のみの世帯	24,780	74.0	24,330	71.5	1.8%
核家族世帯	17,228	51.5	17,604	51.7	2.2%
夫婦のみの世帯	6,391	19.1	6,660	19.6	4.2%
夫婦と子どもから成る世帯	8,234	24.6	8,103	23.8	1.6%
男親と子どもから成る世帯	359	1.1	416	1.2	15.9%
女親と子どもから成る世帯	2,244	6.7	2,425	7.1	8.1%
核家族以外の世帯(その他の親族世帯)	7,552	22.6	6,726	19.8	10.9%
非親族を含む世帯(非親族世帯)	75	0.2	103	0.3	37.3%
単独世帯	8,626	25.8	9,585	28.2	11.1%

5. 住宅

一般世帯 34,023 世帯の居住状況を見ると、住宅に住む一般世帯が 32,994 世帯と一般世帯の総数の 97.0% を占め、残りの 1,029 世帯が住宅以外に住んでいる。

住宅に住む一般世帯を住宅の所有の関係別に前回と比べてみると、「公営・都市機構・公社の借家」が 49 世帯(5.4%)、「民営借家」が 169 世帯(2.9%)、「給与住宅」が 58 世帯(5.8%)、「間借り」が 44 世帯(15.8%) 増となり、「持ち家」が 67 世帯(0.3%)減となった。

また、持ち家とそれ以外の住宅の構成比を前回と比べてみると、持ち家が 0.7 ポイント下回った。(表 13)

表 13 住宅に住む一般世帯の住宅の所有の関係別割合

区 分	住 宅 に 住 む 一 般 世 帯 数						構 成 比 (%)	
	総数	持ち家	公営・ 都市機構・ 公社 の借家	民営の 借家	給与住宅	間借り	持ち家	その他
平成 2 年	28,519	23,009	776	3,671	879	184	80.7	19.3
7 年	31,670	23,780	752	5,858	1,012	268	75.1	24.9
12 年	32,549	24,457	829	5,973	997	293	75.1	24.9
17 年	32,741	24,698	905	5,852	1,007	279	75.4	24.6
22 年	32,994	24,631	954	6,021	1,065	323	74.7	25.3

6. 昼間人口

本市の常住人口(夜間人口)91,451 人のうち、他市町村にある職場や学校に通っている、いわゆる昼間流出人口は 5,280 人、逆に他市町村から本市にある職場や学校に通ってくる昼間流入人口は 7,221 人となり、昼間人口は 93,392 人となった。これを前回と比べてみると実数で 2,537 人、率で 2.6%減少した。昼夜間人口比率(夜間人口に対する昼間人口の割合)は 102.1%で、前回の 101.4%を 0.7 ポイント上回った。(表 14)

表 14 昼間人口と就業者・通学者数の推移

合併前市域							
区 分	常住人口 (夜間人口) (人)	他市町村からの		他市町村への		昼間人口 (人)	昼夜間 人口比率(%)
		就業者 (人)	通学者 (人)	就業者 (人)	通学者 (人)		
平成 2 年	88,309	6,288	1,463	3,166	409	92,485	104.7
7	91,229	6,631	1,621	3,891	572	95,018	104.2
12	88,352	6,209	1,685	3,936	542	91,768	103.9
合併後市域							
区 分	常住人口 (夜間人口) (人)	他市町村からの		他市町村への		昼間人口	昼夜間 人口比率
		就業者	通学者	就業者	通学者		
平成 12 年	97,830	5,323	1,401	4,176	610	99,768	102.0
17	94,558	5,827	1,157	4,861	752	95,929	101.4
22	91,451	6,145	1,076	4,663	617	93,392	102.1

労働力状態不詳を含む。

7. 就業状態

(1) 労働力人口

労働力人口は46,510人、労働力率58.0%

本市の15歳以上の人口は80,155人で、このうち労働力人口は46,510人(就業者43,787人、完全失業者2,723人)で前回に比べ2,599人(5.3%)減少、労働力率(15歳以上の人口に占める労働力人口の割合)は58.0%となり、前回平成17年調査の59.8%より1.8ポイント下回った。

また、経済活動に従事していない家事、通学、高齢者などの非労働力人口は32,801人で、15歳以上人口の40.9%を占めている。

労働力人口に対する就業者の割合は94.1%、完全失業者は3.4%となり、前回の4.3%より0.9ポイント下回った。就業者の就業状況をみると「主に仕事」が87.6%を占め、次いで「家事のほか仕事」が10.4%となっている。(表15)

表15 労働力状態、男女別15歳以上人口

(単位：人)

区 分	総 数	労働力人口							完全 失 業 者	非 労働 力 人 口	不 詳
		総 数	就業者					休 業 者			
			総 数	主 に 仕 事	仕 事 の ほ か の 家 事	仕 事 の ほ か の 通 学	仕 事 の ほ か の た わ ら				
平成2年	総数	81,430	52,211	51,313	44,625	6,027	211	450	898	29,206	13
	男	39,284	30,961	30,343	29,585	326	167	265	618	8,320	3
	女	42,146	21,250	20,970	15,040	5,701	44	185	280	20,886	10
平成7年	総数	85,419	54,597	53,264	45,718	6,533	620	393	1,333	30,771	51
	男	42,264	32,950	32,073	30,962	418	500	193	877	9,288	26
	女	43,155	21,647	21,191	14,756	6,115	120	200	456	21,483	25
平成12年	総数	83,879	50,264	48,258	41,516	5,449	637	656	2,006	33,525	90
	男	41,185	29,877	28,578	27,084	655	483	356	1,299	11,242	66
	女	42,694	20,387	19,680	14,432	4,794	154	300	707	22,283	24
平成17年	総数	82,140	49,109	47,014	40,359	5,657	466	532	2,095	32,659	372
	男	40,194	29,211	27,861	26,725	540	332	264	1,350	10,711	273
	女	41,945	19,898	19,153	13,634	5,117	134	268	745	21,948	99
平成22年	総数	80,155	46,510	43,787	38,342	4,551	310	584	2,723	32,801	844
	男	39,464	27,908	25,963	25,024	446	213	280	1,945	11,023	533
	女	40,691	18,602	17,824	13,318	4,105	97	304	778	21,778	311

(2) 産業（3部門）別就業者

第3次産業 59.7%、第2次産業 35.6%

15歳以上の就業者は43,787人となった。これを産業別にみると、第1次産業は1219人(42.5%)、第2次産業は1,477人(8.7%)、第3次産業は784人(2.9%)の減少となった。

全就業者に占める割合を昭和60年調査と比較してみると、第1次産業は12.9%から3.8%と9.1ポイント、第2次産業は44.3%から35.6%へ8.7ポイント減少した。その一方、第3次産業は42.8%から59.7%と16.9ポイントの伸びになっている。これらのことから本市の就業構造の中心は第2次産業から第3次産業へと大きく変化したといえる。(表16・図7)

表16 産業（3部門）別15歳以上就業者および構成比の推移

区分	総数 (人)	第1次産業		第2次産業		第3次産業		不詳 (人)
		就業者(人)	構成比(%)	就業者(人)	構成比(%)	就業者(人)	構成比(%)	
平成2年	51,313	4,847	9.4	22,520	43.9	23,942	46.7	4
7年	53,264	4,595	8.6	22,450	42.1	26,207	49.2	12
12年	48,258	2,832	5.9	18,864	39.1	26,502	54.9	60
17年	47,014	2,866	6.1	17,064	36.3	26,941	57.3	143
22年	43,787	1,647	3.8	15,587	35.6	26,157	59.7	396

平成14年に産業分類が改訂されたため、平成2年～平成12年の結果は旧産業分類に基づく集計である。
平成19年に産業分類が改訂されたため、平成17年の結果は旧産業分類に基づく集計である。

図7 産業（3部門）別就業者構成比の推移

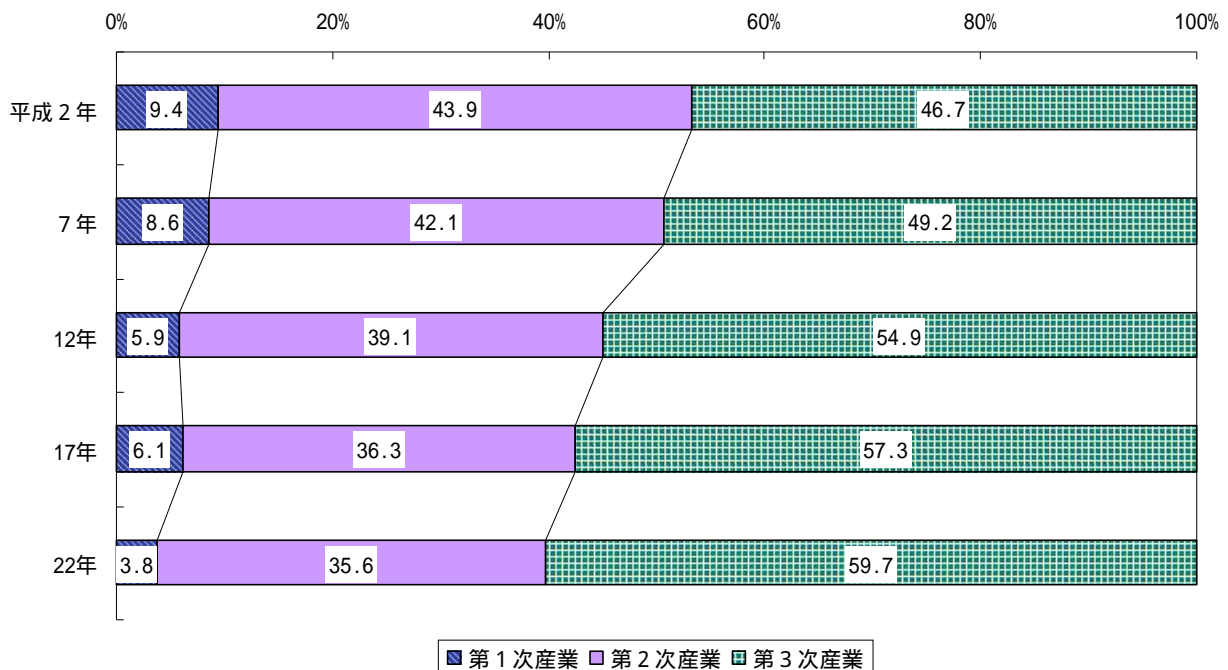

(3) 産業（大分類）別就業者

産業大分類ごとに就業者数の多い産業をみると、「製造業」9,985人、「卸売・小売業」6,068人、「建設業」5,435人、「医療、福祉」4,533人、「サービス業(他に分類されないもの)」2,958人などとなっており、それら上位5分類で全就業者の66.3%を占めている。第2次産業は減少の傾向にあるが、本市就業人口の中心は「製造業」であり、全就業者の22.8%を占めている。(表17・図8)

表17 産業（大分類）別就業者の推移

区 分	平成12年 (人)	平成17年 (人)	平成22年			
			総数 (人)	構成比 (%)	男 (人)	女 (人)
総 数	48,258	47,014	43,787	100.0	25,963	17,824
第一次産業	2,832	2,866	1,647	3.8	1,108	539
農業	2,742	2,776	1,570	3.6	1,051	519
林業	4	6	31	0.1	26	5
漁業	86	84	46	0.1	31	15
第二次産業	18,864	17,064	15,587	35.6	11,783	3,804
鉱業	152	149	167	0.4	153	14
建設業	5,947	5,351	5,435	12.4	4,674	761
製造業	12,765	11,564	9,985	22.8	6,956	3,029
第三次産業(H12)	26,502	-	-	-	-	-
電気・ガス・熱供給・水道業	1,050	-	-	-	-	-
運輸・通信業	2,016	-	-	-	-	-
卸売・小売業、飲食店	8,811	-	-	-	-	-
金融・保険業	792	-	-	-	-	-
不動産業	192	-	-	-	-	-
サービス業	12,324	-	-	-	-	-
公務(他に分類されないもの)	1,317	-	-	-	-	-
第三次産業	-	26,941	26,157	59.7	12,836	13,321
電気・ガス・水道・熱供給業	-	1,078	1,131	2.6	1019	112
情報通信業	-	489	436	1.0	269	167
運輸業,郵便業(H17運輸業)	-	1,371	1,427	3.3	1,196	231
卸売・小売業	-	6,543	6,068	13.9	2,791	3,277
金融・保険業	-	643	650	1.5	276	374
不動産業,物品賃貸業(H17不動産業)	-	220	349	0.8	196	153
学術研究,専門・技術サービス業	-	-	1275	2.9	973	302
宿泊業,飲食サービス業(H17飲食店,宿泊業)	-	2,181	2,419	5.5	800	1,619
生活関連サービス業,娯楽業	-	-	1,565	3.6	567	998
医療,福祉	-	4,196	4,533	10.4	863	3,670
教育,学習支援業	-	1,839	1,683	3.8	768	915
複合サービス事業	-	708	416	1.0	254	162
サービス業(他に分類されないもの)	-	6,377	2,958	6.8	2,034	924
公務(他に分類されないもの)	-	1,296	1,247	2.8	830	417
分類不能	12	143	396	0.9	236	160

平成14年に産業分類が改訂されたため、平成12年の結果は旧産業分類に基づく集計である。

平成19年に産業分類が改訂されたため、平成17年の結果は旧産業分類に基づく集計である。

図8 産業（大分類）別就業者の構成割合

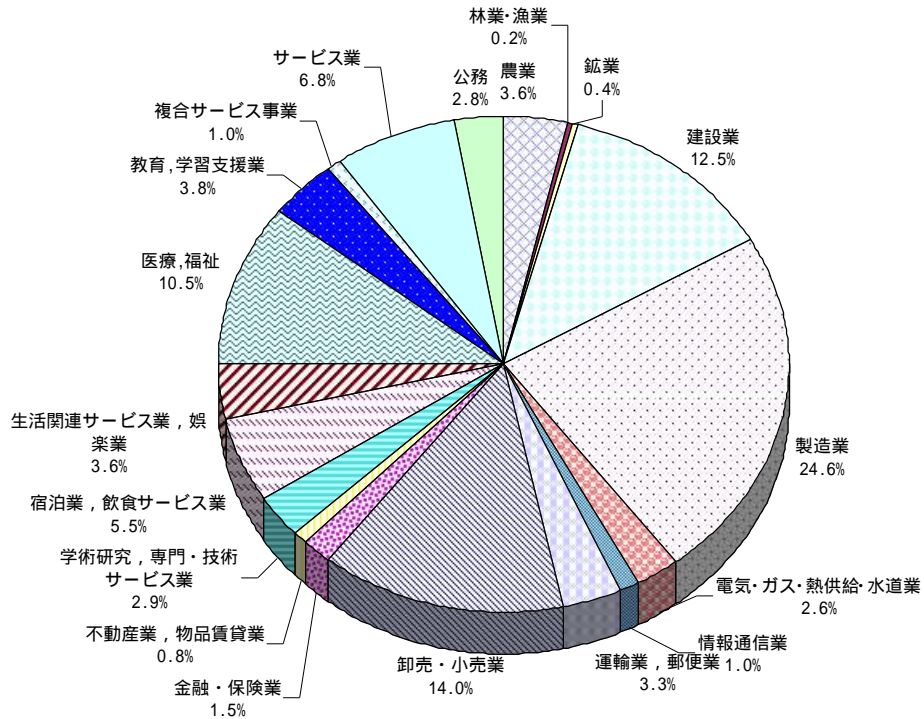

次に産業大分類別就業者数を男女別にみると、男性は「鉱業」が91.6%、女性は「医療、福祉」が81.0%と最も高い割合を占めている。(図9)

図9 産業（大分類）男女別就業者の割合

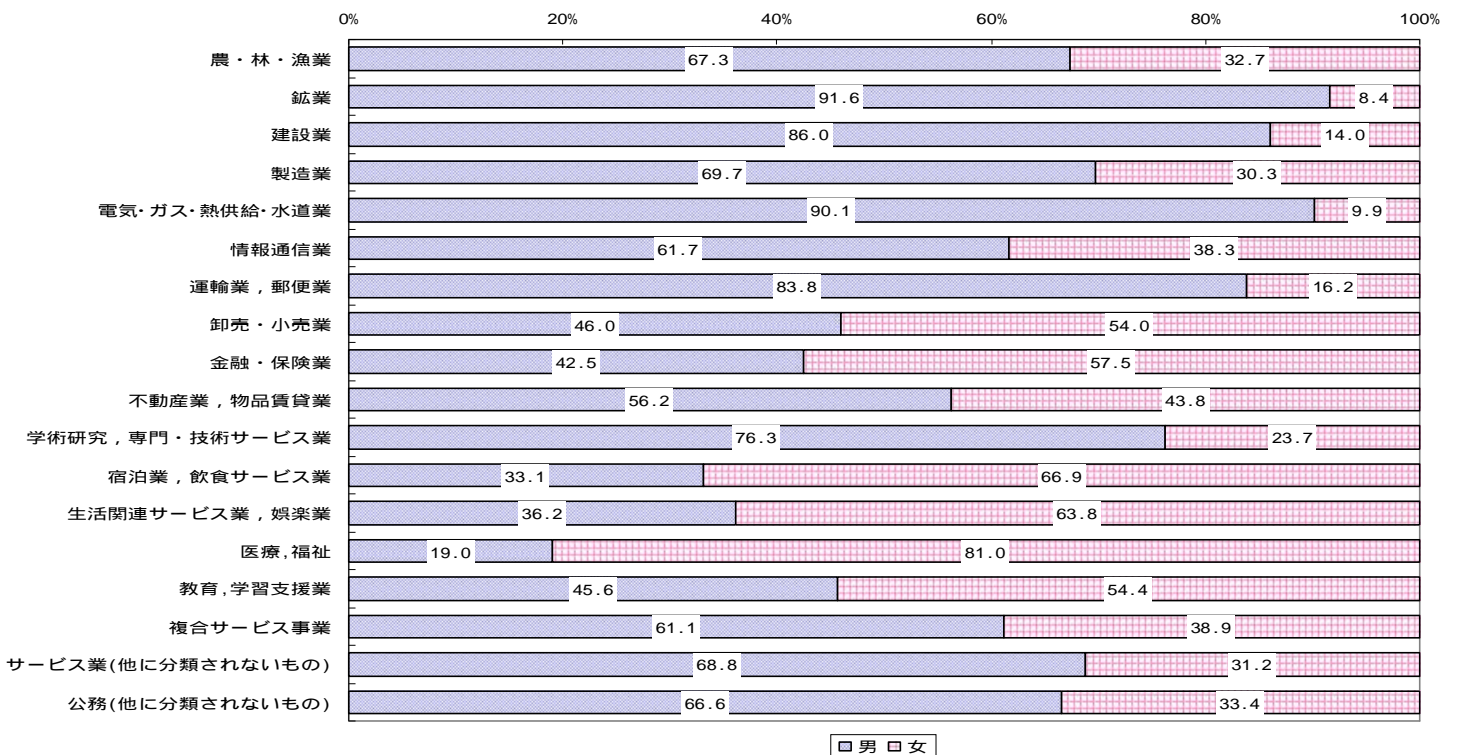

(4) 就業者の従業上の地位

就業者を従業上の地位別にみると「雇用者」は全体の82.5%を占めており、その比率は調査ごとに増加している。(表18・図10)

表18 従業上の地位別15歳以上の就業者の推移

(単位：人)

区分	総数	雇用者						役員	雇人のある業主	雇人のない業主	家族従業者	家庭内職者	不詳	
		総数	正規の職員・従業員	労働者派遣事業所の派遣社員	パート・アルバイト・その他	常雇	臨時雇							
昭和60年	50,803	36,056	1,959	1,301	6,321	5,166	...	-	
平成2年	51,313	38,051	2,151	1,312	5,535	4,263	...	1	
7	53,264	40,553	2,597	1,215	5,253	3,646	...	-	
12	48,258	37,968	33,076	4,892	2,300	1,157	4,135	2,510	188	-
17	47,014	37,317	31,680	5,637	2,104	1,074	3,972	2,413	129	5
22	43,787	36,133	25,998	757	9,378	2,249	982	2,744	1,524	67	88	

昭和60年～平成7年は「雇人のない業主」に「家庭内職者」を含む。

平成22年の調査項目の変更により「雇用者」を「正規の職員・従業員」などの区分に細分。

図10 従業上の地位別就業者の構成割合

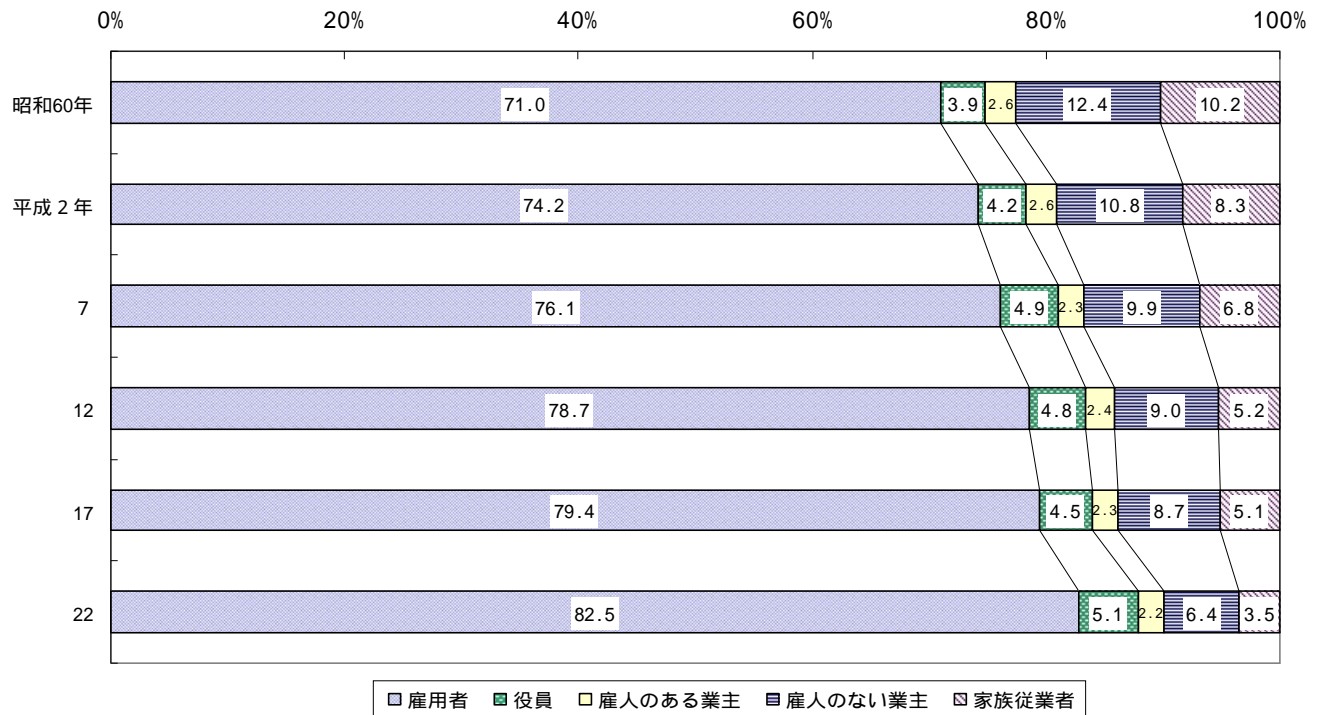

「雇人のない業主」に「家庭内職者」を含む。

(5) 夫婦世帯の就業状態

夫婦のいる一般世帯を夫婦の就業・非就業別にみると、夫・妻ともに就業者である世帯は10,307世帯（夫婦のいる一般世帯数の49.3%）で、平成17年と比較すると1,125世帯（9.8%）減少している。このうち子どもがいる世帯は7,150世帯（同34.2%）で、平成17年と比較すると962世帯（11.9%）減少している。

（表20）

表20 夫婦の就業・非就業別一般世帯数

区 分	17年		22年		増 減	
	世帯数	構成比(%)	世帯数	構成比(%)	世帯数	増加率(%)
夫婦のいる一般世帯数(総数)	21,580	100.0	20,896	100.0	684	3.2
夫・妻とも就業	11,432	53.0	10,307	49.3	1125	9.8
うち子どもあり	8,112	37.6	7,150	34.2	962	11.9
夫が就業、妻が非就業	5,600	25.9	5,108	24.4	492	8.8
夫が非就業、妻が就業	688	3.2	847	4.1	159	23.1
夫・妻とも非就業	3,820	17.7	4,501	21.5	681	17.8

(6)職業（大分類）別就業者

当市の15歳以上就業者43,787人を職業大分類別にみると、「生産工程従事者」が9,435人（15歳以上就業者の21.5%）と最も多く、次いで「事務従事者」7,528人（同17.2%）、「専門的・技術的職業従事者」5,549人（同12.7%）などの順となっている。（表21）

表21 職業（大分類）別就業者の推移

区 分	平成12年		17年		22年		平成17～22年	
	就業者 (人)	構成比 (%)	就業者 (人)	構成比 (%)	就業者 (人)	構成比 (%)	増加数 (人)	増加率 (%)
総 数（分類不能を含む）	48,258	100	47,014	100	43,787	100.0	3227	6.9
A 管理的職業従事者	1,261	2.3	1,071	2.3	1,042	2.4	29	2.7
B 専門的・技術的職業従事者	5,902	12.3	5,769	12.3	5,549	12.7	220	3.8
C 事務従事者	8,062	16.2	7,631	16.2	7,528	17.2	103	1.3
D 販売従事者	5,082	10.1	4,740	10.1	4,409	10.1	331	7.0
E サービス職業従事者	4,321	9.6	4,532	9.6	5,221	11.9	689	15.2
F 保安職業従事者	632	1.5	698	1.5	691	1.6	7	1.0
G 農林漁業作業	2,868	6.1	2,891	6.1	1,662	3.8	1229	42.5
H 生産工程従事者	-	-	-	-	9,435	21.5	-	-
I 輸送・機械運転従事者	-	-	-	-	2,046	4.7	-	-
J 建設・採掘従事者	-	-	-	-	3,058	7.0	-	-
K 運搬・清掃・包装等従事者	-	-	-	-	2,772	6.3	-	-
旧分類 運輸・通信従事者	1,456	2.6	1,243	2.6	-	-	-	-
旧分類 生産工程・労務作業	18,609	38.9	18,296	38.9	-	-	-	-

平成22年の調査項目の変更により、平成12年・17年は旧分類に基づく集計である。

次に職業大分類別就業者数を男女別にみると、男性は「生産工程従事者」が6,968人と最も多く、次いで「事務従事者」3,161人、「建設・採掘従事者」3,001人などの順となっている。女性は「事務従事者」が4,367人と最も多く、次いで「サービス職業従事者」3,836人、「専門的・技術的職業従事者」2,776人などの順となっている。

また、男女別割合についてみると、男性の占める割合が高い職業は「輸送・機械運転従事者」、「建設・採掘従事者」が共に98.1%、「保安職業従事者」97.4%などとなっている。女性の占める割合が高い職業は「サービス職業従事者」73.5%、「事務従事者」58.0%、「運搬・清掃・包装等従事者」51.0%となっている。（表22・図11）

表 22 職業（大分類）男女別就業者数および割合

区 分	平成 22 年		構成比	
	男(人)	女(人)	男(%)	女(%)
総 数（分類不能を含む）	25,963	17,824	59.3	40.7
A 管理的職業従事者	936	106	89.8	10.2
B 専門的・技術的職業従事者	2,773	2,776	50.0	50.0
C 事務従事者	3,161	4,367	42.0	58.0
D 販売従事者	2,332	2,077	52.9	47.1
E サービス職業従事者	1,385	3,836	26.5	73.5
F 保安職業従事者	673	18	97.4	2.6
G 農林漁業作業者	1,139	523	68.5	31.5
H 生産工程従事者	6,968	2,467	73.9	26.1
I 輸送・機械運転従事者	2,008	38	98.1	1.9
J 建設・採掘従事者	3,001	57	98.1	1.9
K 運搬・清掃・包装等従事者	1,358	1,414	49.0	51.0

図 11 職業（大分類）男女別就業者の割合

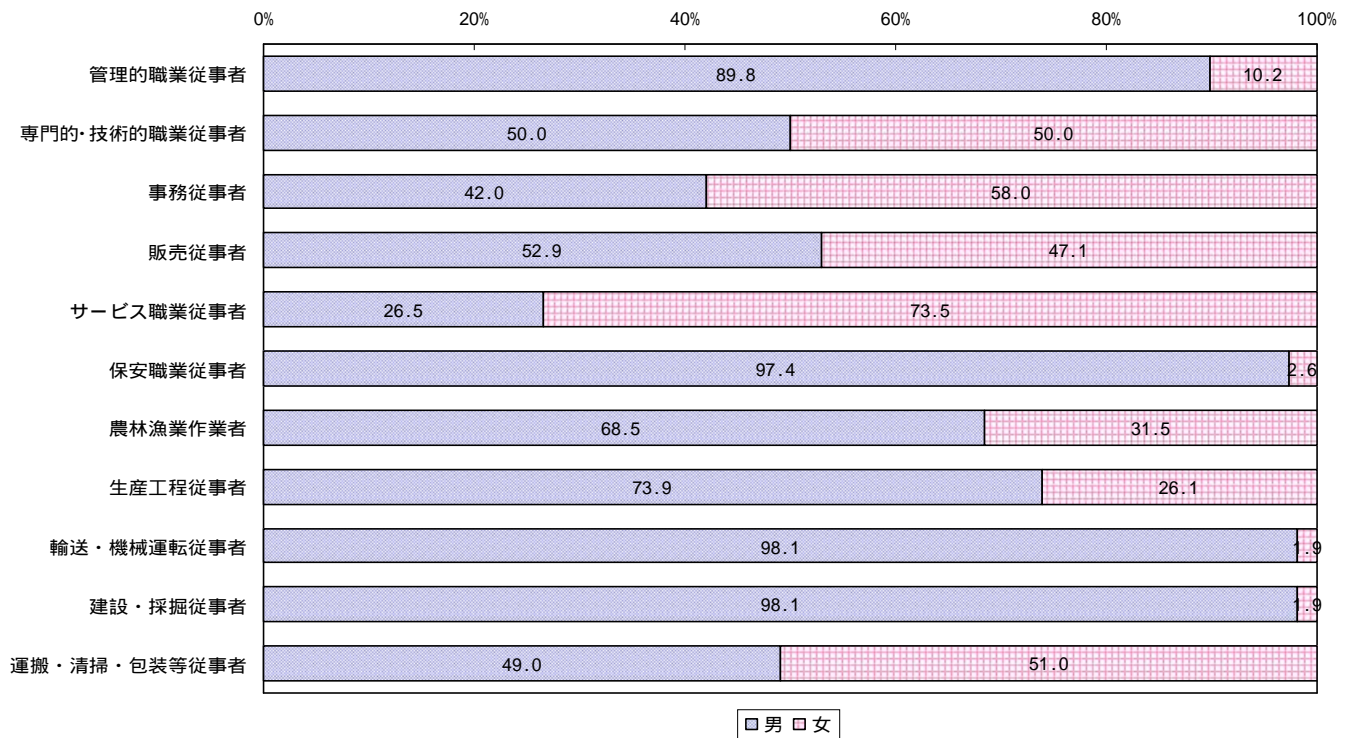

8．母子世帯・父子世帯

母子世帯は374世帯で、一般世帯の1.1%となっており、父子世帯は42世帯では一般世帯の0.1%となっている。平成17年調査と比較すると母子世帯では3世帯(0.8%)、父子世帯では7世帯(14.3%)減となっている。(表24)

表24 母子世帯・父子世帯の推移

区 分	母 子 世 帯		父 子 世 帯	
	世帯数	うち6歳未満の 子どものいる世帯	世帯数	うち6歳未満の 子どものいる世帯
平成7年	267	49	32	3
12年	304	67	33	6
17年	371	76	49	4
22年	374	66	42	6

9．世帯の経済構成

一般世帯を経済構成別にみると、世帯の就業者すべてが農林漁業以外に従事している非農林漁業就業者世帯が24,217世帯(一般世帯の71.2%)と最も多く、次いで世帯にまったく就業者がない非就業者世帯が8,412世帯(同24.7%)などとなっている。(表25)

表25 世帯の経済構成別一般世帯の推移

区 分	一 般 世 帯 数		構 成 比 (%)	
	平成17年	22年	平成17年	22年
総 数	33,481	34,023	100.0	100.0
1 農林漁業就業者世帯	826	546	2.5	1.6
2 農林漁家・非農林漁業就業者混合世帯	1,128	622	3.4	1.8
3 非農林漁業就業者世帯	24,360	24,217	72.8	71.2
4 非就業者世帯	7,071	8,412	21.1	24.7
5 分類不能の世帯	96	226	0.3	0.7

10．従業・通学時の世帯の状況

住宅に住む一般世帯を従業・通学時の世帯の状況別にみると、通勤・通学者のみの世帯は10,599世帯(住宅に住む一般世帯数の31.2%)、その他の世帯は23,424世帯(同68.9%)となっている。(表26)

表26 従業・通学時の世帯の状況の推移

区 分	12年		17年		22年	
	世帯数	構成比 (%)	世帯数	構成比 (%)	世帯数	構成比 (%)
住宅に住む一般世帯数(総数)	32,549	100	32,741	100	34,023	100.0
通勤・通学者のみの世帯	9,711	29.8	9,647	29.5	10,599	31.2
その他の世帯	22,838	70.2	23,094	70.5	23,424	68.9

統計表

第1表 国・県・市の人口及び県・市人口の占める割合

年	全 国			新 潟 県		
	人 口	前 回 比 (%)	人 口 密 度 (1km ² 当)	人 口	前 回 比 (%)	人 口 密 度 (1km ² 当)
大正 9 年	55,963,053	-	147	1,776,474	-	141.2
14	59,736,822	6.7	156	1,849,807	4.1	147.1
昭和 5 年	64,450,005	7.9	169	1,933,326	4.5	153.7
10	69,254,148	7.5	181	1,995,777	3.2	158.7
15	73,114,308	5.6	191	2,064,402	3.4	164.1
22	78,101,473	8.5	212	2,418,271	17.1	192.3
25	84,114,574	6.5	226	2,460,997	1.8	195.8
30	90,076,594	7.1	242	2,473,492	0.5	196.7
35	94,301,623	4.7	253	2,442,037	1.3	194.2
40	99,209,137	5.2	267	2,398,931	1.8	190.8
45	104,665,171	5.5	281	2,360,982	1.6	187.7
50	111,939,643	7.0	300	2,391,938	1.3	190.2
55	117,060,396	4.6	314	2,451,357	2.5	194.9
60	121,048,923	3.4	325	2,478,470	1.1	197.0
平成 2 年	123,611,167	2.1	332	2,474,583	0.2	196.7
7	125,570,246	1.6	337	2,488,364	0.6	197.8
12	126,925,843	1.1	340.4	2,475,733	0.5	196.8
17	127,767,994	0.7	342.7	2,431,459	1.8	193.2
22	128,057,352	0.2	343.4	2,374,450	2.3	188.7

柏崎市については現市域に組替えた数値である。

第2表 人口集中地区別人口

年	人 口	増 減		面 積 (km ²)	人口密度 (人/km ²)	世 帯 数
		実 数	率 (%)			
昭和 35 年	25,316	-	-	3.3	7,672.0	-
40	30,538	5,222	20.6	4.0	7,635.0	-
45	32,933	2,395	7.8	7.0	4,704.7	9,039
50	31,915	1,018	3.1	6.4	4,986.7	9,349
55	32,598	683	2.1	7.2	4,527.5	9,967
60	32,222	376	1.2	7.3	4,414.0	10,158
平成 2 年	38,101	5,879	18.2	9.1	4,186.9	12,667
7	42,175	4,074	10.7	10.0	4,213.3	15,333
12	40,779	1,396	3.3	10.26	3,974.6	15,581
17	40,199	1,976	4.9	10.46	3,843.1	15,771
22	40,176	603	1.5	10.62	3,783.1	16,380

柏 崎 市			人 口 比 率 (%)		
人 口	前 回 比 (%)	人 口 密 度 (1 km ² 当)	県/全国	市/県	市/全国
93,845	-	212.0	3.17	5.28	0.168
96,213	2.5	217.3	3.10	5.20	0.161
98,924	2.8	223.5	3.00	5.12	0.153
100,342	1.4	226.7	2.88	5.03	0.145
104,803	4.4	236.7	2.82	5.08	0.143
123,230	17.6	278.4	3.10	5.10	0.158
119,986	2.6	271.0	2.93	4.88	0.143
115,511	3.7	260.9	2.75	4.67	0.128
108,331	6.2	244.7	2.59	4.44	0.115
101,847	6.0	230.1	2.42	4.25	0.103
95,293	6.4	215.3	2.26	4.04	0.091
93,900	1.5	212.1	2.14	3.93	0.084
96,096	2.3	217.1	2.09	3.92	0.082
97,816	1.8	221.0	2.05	3.95	0.081
99,265	1.5	224.2	2.00	4.01	0.080
101,427	2.2	229.1	1.98	4.08	0.081
97,896	3.5	221.1	1.95	3.95	0.077
94,648	3.3	213.8	1.90	3.89	0.074
91,451	3.4	206.6	1.85	3.85	0.071

第3表 地域別人口の推移

年	調査時 市域人口	現市域 組替人口	旧市域	上米山	西中通	荒浜	北鯖石	田尻	高田
大正 9年	9,798	93,845	22,229	919	3,793	2,349	3,275	4,686	3,432
14	15,142	96,213	24,232	1,012	4,041	2,399	3,256	4,891	3,462
昭和 5年	24,101	98,924	25,456	1,040	4,407	2,542	3,483	5,000	3,531
10	25,521	100,342	26,948	996	4,955	2,540	3,485	4,972	3,509
15	29,567	104,803	29,567	990	5,340	2,895	3,791	5,210	3,555
22	36,649	123,230	36,649	1,035	5,700	4,032	4,073	5,845	3,904
25	38,142	119,986	37,113	1,029	4,646	3,525	3,973	5,663	3,873
30	59,275	115,511	38,398	1,026	4,241	3,351	3,130	5,440	3,689
35	74,139	108,331	38,043	961	4,032	3,225	2,946	4,980	3,466
40	71,465	101,847	37,786	848	3,927	3,458	2,691	4,741	3,224
45	73,569	95,293	37,945	728	3,664	3,671	2,461	4,465	2,927
50	80,351	93,900	40,196	617	3,781	3,925	2,403	4,639	2,867
55	83,499	96,096	41,995	538	4,229	4,646	2,700	5,335	3,118
60	86,020	97,816	42,853	466	4,594	5,766	3,137	6,240	3,510
平成 2年	88,309	99,265	44,474	439	4,802	5,596	3,276	7,182	4,212
7	91,229	101,427	45,708	383	5,855	5,656	3,343	8,623	4,931
12	88,418	97,896	43,291	347	6,048	5,316	3,442	8,996	5,825
17	94,648	94,648	42,265	306	6,155	5,320	3,414	8,843	6,036
22	91,451	91,451	41,676	239	6,354	5,115	3,452	8,838	6,022

第4表 地域別年齢（5歳階級）別人口

年 齢	総 数	旧市域	上米山	西中通	荒浜	北鯖石	田尻	高田
総 数	91,451	41,676	239	6,354	5,115	3,452	8,838	6,022
0～4	3,350	1,713	3	277	205	132	373	187
5～9	3,675	1,746	4	331	210	141	396	287
10～14	4,056	1,728	5	364	246	194	476	371
15～19	4,007	1,774	9	323	241	144	406	422
20～24	3,751	1,827	9	229	236	112	331	448
25～29	4,512	2,324	15	305	279	140	444	295
30～34	5,233	2,709	8	411	315	177	545	304
35～39	5,958	2,968	10	485	362	240	648	399
40～44	5,444	2,588	9	443	307	191	601	402
45～49	5,777	2,650	13	458	319	195	535	502
50～54	6,157	2,764	20	432	353	214	595	427
55～59	6,960	3,031	18	423	435	303	631	411
60～64	7,512	3,373	17	483	457	320	619	412
65～69	5,754	2,602	20	349	305	234	467	267
70～74	5,311	2,235	13	305	298	184	444	262
75～79	5,331	2,163	28	294	235	214	427	248
80～84	4,378	1,774	22	231	139	159	387	193
85歳以上	4,070	1,560	16	207	157	157	496	162
不詳	215	147	0	4	16	1	17	23

中 通	米 山	高 浜	上 条	中 鯖 石	南 鯖 石	黒 姫	北 条	高 柳 町	西 山 町
3,148	2,238	2,600	1,976	2,886	4,769	6,388	7,143	9,296	12,718
3,173	2,245	2,428	2,050	2,889	4,754	6,602	7,305	9,532	11,942
3,256	2,246	2,294	2,083	3,013	4,752	6,738	7,375	9,734	11,974
3,173	2,264	2,064	2,092	3,022	4,828	6,654	7,269	9,758	11,813
3,182	2,340	1,863	2,118	3,004	4,995	6,697	7,752	9,848	11,656
3,750	2,740	2,367	2,279	3,495	5,667	7,364	9,081	11,031	14,218
3,647	2,757	2,129	2,239	3,376	5,472	7,224	9,049	10,873	13,398
3,315	2,512	1,972	2,073	3,258	5,093	6,872	8,708	10,095	12,338
3,106	2,317	1,706	1,889	2,920	4,548	6,245	8,011	9,010	10,926
2,769	2,583	1,449	1,673	2,667	4,025	5,430	7,258	7,571	9,747
2,525	2,182	1,282	1,491	2,437	3,600	4,494	6,429	6,254	8,738
2,350	1,974	1,182	1,351	2,320	3,369	3,716	5,875	4,972	8,363
2,245	2,238	1,123	1,260	2,269	3,122	3,194	5,691	4,242	8,151
2,206	1,780	1,131	1,256	2,290	2,792	2,788	5,389	3,581	8,037
2,133	1,679	1,011	1,244	2,247	2,562	2,378	5,074	3,143	7,813
2,027	1,473	883	1,213	2,161	2,291	2,011	4,671	2,802	7,396
1,883	1,369	731	1,220	2,004	1,982	1,783	4,181	2,502	6,976
1,765	1,231	657	1,155	1,791	1,689	1,536	3,740	2,241	6,504
1,583	1,086	513	1,028	1,621	1,473	1,264	3,323	1,859	6,005

中 通	米 山	高 浜	上 条	中 鯖 石	南 鯖 石	黒 姫	北 条	高 柳 町	西 山 町
1,583	1,086	513	1,028	1,621	1,473	1,264	3,323	1,859	6,005
30	25	16	15	36	23	21	91	19	184
52	37	9	19	42	23	23	107	46	202
60	38	8	50	54	39	36	125	47	215
64	52	11	33	65	43	31	121	43	225
59	29	5	33	61	38	38	97	21	178
65	24	18	30	63	35	38	113	44	280
74	37	24	34	63	42	30	117	50	293
78	64	20	40	54	45	45	149	51	300
68	52	22	50	70	76	50	143	72	300
97	51	27	63	103	70	59	210	83	342
119	88	37	78	131	104	74	241	105	375
134	79	48	88	160	122	129	268	145	535
131	116	59	93	172	140	129	297	152	542
101	90	43	69	115	113	111	261	166	441
136	99	36	72	103	151	101	276	180	416
132	80	50	98	136	166	135	288	212	425
96	67	41	77	110	128	129	223	226	376
87	58	39	86	83	115	85	196	197	369
0	0	0	0	0	0	0	0	0	7

第5表 地域別世帯人口

地 域	平成 2 2 年 国 勢 調 査				平成 1 7 年 国 勢 調 査				前 回 比 較			
	世帯数	人 口			世帯数	人 口			世 帯 数		人 口	
		総 数	男	女		総 数	男	女	増減数	増減率	増減数	増減率
総 数	34,104	91,451	45,385	46,066	33,696	94,648	46,676	47,972	408	1.2	3,197	3.4
旧市域	16,989	41,676	20,896	20,780	16,510	42,265	21,033	21,232	479	2.9	589	1.4
上米山	77	239	116	123	86	306	150	156	9	10.5	67	21.9
西中通	2,212	6,354	3,201	3,153	1,958	6,152	3,010	3,142	254	13.0	202	3.3
荒浜	1,931	5,115	2,604	2,511	1,908	5,320	2,654	2,666	23	1.2	205	3.9
北鯖石	997	3,452	1,654	1,798	954	3,417	1,647	1,770	43	4.5	35	1.0
田尻	2,896	8,838	4,311	4,527	2,888	8,843	4,364	4,479	8	0.3	5	0.1
高田	2,230	6,022	3,137	2,885	2,099	6,036	3,136	2,900	131	6.2	14	0.2
中通	495	1,583	770	813	511	1,765	858	907	16	3.1	182	10.3
米山	377	1,086	529	557	386	1,231	586	645	9	2.3	145	11.8
高浜	202	513	232	281	256	657	300	357	54	21.1	144	21.9
上条	323	1,028	477	551	331	1,155	538	617	8	2.4	127	11.0
中鯖石	518	1,621	759	862	532	1,791	851	940	14	2.6	170	9.5
南鯖石	535	1,473	709	764	573	1,689	810	879	38	6.6	216	12.8
黒姫	466	1,264	602	662	524	1,536	735	801	58	11.1	272	17.7
北条	1,090	3,323	1,592	1,731	1,157	3,740	1,801	1,939	67	5.8	417	11.1
高柳町	751	1,859	874	985	906	2,241	1,101	1,140	155	17.1	382	17.0
西山町	2,015	6,005	2,922	3,083	2,117	6,504	3,102	3,402	102	4.8	499	7.7

第6表 町名別世帯人口

区 分	平成22年国勢調査				平成17年国勢調査				比較増減	
	世帯数	人 口			世帯数	人 口			世帯数	人 口
		総 数	男	女		総 数	男	女		
總 数	34,104	91,451	45,385	46,066	33,696	94,648	46,676	47,972	408	3,197
旧 市 域	16,989	41,676	20,896	20,780	16,510	42,265	21,033	21,232	479	589
西本町一丁目	264	668	315	353	274	729	344	385	10	61
西本町二丁目	147	411	201	210	166	470	230	240	19	59
西本町三丁目	241	597	282	315	266	691	319	372	25	94
東 港 町	116	306	149	157	152	401	197	204	36	95
西 港 町	154	410	183	227	166	475	209	266	12	65
駅前一丁目	58	114	63	51	41	82	38	44	17	32
駅前三丁目	183	410	187	223	61	191	89	102	122	219
新 橋	155	392	190	202	168	424	207	217	13	32
日 石 町	-	-	-	-	-	-	-	-	-	-
鏡 町	173	354	177	177	128	290	142	148	45	64
錦 町	132	251	138	113	130	258	140	118	2	7
東本町一丁目	173	443	201	242	181	482	216	266	8	39
東本町二丁目	91	218	113	105	98	232	117	115	7	14
東本町三丁目	195	469	212	257	231	541	250	291	36	72
学 校 町	29	70	35	35	29	110	43	67	0	40
中 央 町	146	403	191	212	162	439	210	229	16	36
諏 訪 町	274	682	329	353	263	690	313	377	11	8
栄 町	303	772	359	413	315	830	384	446	12	58
新 花 町	189	468	210	258	202	489	227	262	13	21
北 園 町	679	1,624	737	887	708	1,754	807	947	29	130
桜 木 町	542	1,346	705	641	517	1,372	691	681	25	26
安 政 町	15	36	18	18	21	45	26	19	6	9
小 倉 町	199	528	269	259	203	560	276	284	4	32
大 和 町	183	439	235	204	195	487	252	235	12	48
比角一丁目	264	641	314	327	274	691	328	363	10	50
比角二丁目	184	467	233	234	193	516	254	262	9	49
松美一丁目	317	790	376	414	325	828	417	411	8	38
松美二丁目	172	422	222	200	160	420	229	191	12	2
北 斗 町	124	288	159	129	113	259	143	116	11	29
日 吉 町	227	435	242	193	203	444	235	209	24	9
四谷一丁目	222	527	261	266	225	546	264	282	3	19
四谷二丁目	147	352	169	183	154	376	181	195	7	24
四谷三丁目	148	368	179	189	131	336	163	173	17	32
長 浜 町	225	557	279	278	220	597	291	306	5	40
豊 町	385	821	447	374	355	796	428	368	30	25
扇 町	374	787	433	354	325	747	414	333	49	40
新 田 畑	97	257	135	122	76	216	111	105	21	41
田塚一丁目	119	307	162	145	117	308	162	146	2	1
田塚二丁目	117	289	153	136	127	319	167	152	10	30
田塚三丁目	121	289	136	153	161	386	200	186	40	97
大 字 田 塚	17	49	24	25	14	46	23	23	3	3
東 長 浜 町	210	452	241	211	175	369	193	176	35	83
三 和 町	100	285	130	155	125	255	117	138	25	30
北半田一丁目	128	282	150	132	113	251	132	119	15	31
北半田二丁目	195	396	231	165	178	389	230	159	17	7
南 半 田	226	649	314	335	204	635	310	325	22	14
半 田 一 丁 目	340	765	436	329	325	702	400	302	15	63

区 分	平成 22 年 国 勢 調 査				平成 17 年 国 勢 調 査				比 較 増 減	
	世帯数	人 口			世帯数	人 口			世帯数	人 口
		総 数	男	女		総 数	男	女		
半田二丁目	456	1,092	576	516	378	989	514	475	78	103
半田三丁目	88	180	98	82	76	161	86	75	12	19
大字半田	-	-	-	-	-	-	-	-	-	-
岩上	319	698	390	308	245	528	292	236	74	170
田中	551	945	584	361	473	846	511	335	78	99
希望が丘	281	673	311	362	273	691	322	369	8	18
朝日が丘	213	565	298	267	214	579	306	273	1	14
南光町	113	275	143	132	106	273	134	139	7	2
柳橋町	306	677	345	332	269	709	353	356	37	32
幸町	341	644	342	302	319	639	333	306	22	5
宝町	97	170	103	67	90	162	95	67	7	8
関町	394	945	484	461	423	1,000	509	491	29	55
穂波町	356	763	394	369	404	843	456	387	48	80
宮場町	319	722	368	354	321	810	431	379	2	88
城東一丁目*1	96	347	169	178	95	341	165	176	1	6
城東二丁目	166	448	218	230	160	472	230	242	6	24
元城町*1										
剣野町	360	1,003	491	512	365	1,060	510	550	5	57
三島町	187	511	258	253	190	554	275	279	3	43
大字劔野	-	-	-	-	-	-	-	-	-	-
大字枇杷島	11	39	18	21	14	50	23	27	3	11
常盤台	298	752	367	385	286	704	357	347	12	48
米山台一丁目	70	173	81	92	74	187	86	101	4	14
米山台二丁目	169	468	230	238	171	489	236	253	2	21
米山台三丁目	216	569	282	287	208	563	281	282	8	6
米山台四丁目	141	384	183	201	141	401	187	214	-	17
米山台五丁目	143	430	217	213	138	424	208	216	5	6
大久保一丁目	176	320	188	132	161	339	177	162	15	19
大久保二丁目	117	305	151	154	128	340	165	175	11	35
中浜一丁目	190	461	227	234	187	507	245	262	3	46
中浜二丁目	199	542	248	294	213	625	288	337	14	83
若葉町	36	99	39	60	49	127	51	76	13	28
緑町	156	416	200	216	163	466	228	238	7	50
赤坂町	122	523	220	303	101	497	220	277	21	26
寿町	83	231	122	109	91	243	122	121	8	12
番神一丁目	108	322	153	169	112	332	152	180	4	10
番神二丁目	144	376	180	196	162	471	226	245	18	95
東の輪町	79	229	110	119	110	286	145	141	31	57
鯨波一丁目	11	33	17	16	10	43	22	21	1	10
鯨波二丁目	46	212	74	138	45	154	79	75	1	58
鯨波三丁目	124	402	186	216	134	456	209	247	10	54
大字鯨波	167	482	240	242	159	509	255	254	8	27
天神町	-	-	-	-	-	-	-	-	-	-
新赤坂一丁目	20	43	17	26	19	51	23	28	1	8
新赤坂二丁目	79	251	124	127	78	263	129	134	1	12
新赤坂三丁目	111	341	167	174	86	285	134	151	25	56
新赤坂四丁目	90	285	143	142	19	75	36	39	71	210
新赤坂五丁目	69	253	128	125	13	50	26	24	56	203
新赤坂町	-	-	-	-	-	-	-	-	-	-
米山台西	14	44	21	23	14	49	22	27	-	5
米山台東	53	132	59	73	52	144	58	86	1	12

区 分	平成 2 2 年 国 勢 調 査				平成 1 7 年 国 勢 調 査				比 較 増 減	
	世帯数	人 口			世帯数	人 口			世帯数	人 口
		総 数	男	女		総 数	男	女		
三 島 西	4	15	7	8	1	4	2	2	3	11
上 米 山	77	239	116	123	86	306	150	156	9	67
大 字 谷 根 *2	77	239	116	123	86	306	150	156	9	67
大 字 小 杉 *2	-	-	-	-	-	-	-	-	-	-
大 字 吉 尾	-	-	-	-	-	-	-	-	-	-
西 中 通	2,212	6,354	3,201	3,153	1,958	6,152	3,010	3,142	254	202
春 日 一 丁 目	183	472	225	247	162	479	219	260	21	7
春 日 二 丁 目	153	385	192	193	157	421	219	202	4	36
春 日 三 丁 目	60	173	91	82	59	187	97	90	1	14
槇 原 町	60	169	75	94	46	143	61	82	14	26
橋 場 町	165	505	248	257	148	476	232	244	17	29
藤 元 町	416	1,083	566	517	401	1,072	551	521	15	11
柳 田 町	44	88	50	38	29	60	33	27	15	28
小 金 町	-	-	-	-	-	-	-	-	-	-
原 町	176	663	317	346	167	637	303	334	9	26
大 字 上 原	27	98	45	53	28	104	51	53	1	6
大 字 山 本	235	717	349	368	240	740	370	370	5	23
大 字 土 合	142	469	228	241	130	440	208	232	12	29
大 字 劔	360	858	491	367	212	721	355	366	148	137
大字下大新田	36	147	75	72	24	107	51	56	12	40
大字土合新田	25	91	43	48	30	119	54	65	5	28
大 字 長 崎	106	361	169	192	100	372	170	202	6	11
大字長崎新田	15	57	28	29	23	70	34	36	8	13
宝 田	-	-	-	-	-	-	-	-	-	-
美 穂 田	-	-	-	-	-	-	-	-	-	-
東 柳 田	-	-	-	-	-	-	-	-	-	-
豊 田	-	-	-	-	-	-	-	-	-	-
栄 田 *3	-	-	-	-	-	-	-	-	-	-
大 字 新 田 畑	-	-	-	-	-	-	-	-	-	-
東 原 町	9	18	9	9	2	4	2	2	7	14
荒 浜	1,931	5,115	2,604	2,511	1,908	5,320	2,654	2,666	23	205
松 波 一 丁 目	351	932	449	483	363	1,021	489	532	12	89
松 波 二 丁 目	351	955	504	451	350	934	491	443	1	21
松 波 三 丁 目	422	1,076	504	572	462	1,191	567	624	40	115
松 波 四 丁 目	310	958	511	447	257	788	413	375	53	170
大 字 橋 場	-	-	-	-	30	137	78	59	30	137
荒 浜 一 丁 目	31	86	39	47	30	89	36	53	1	3
荒 浜 二 丁 目	236	491	281	210	197	510	269	241	39	19
荒 浜 三 丁 目	148	371	196	175	135	382	184	198	13	11
荒 浜 四 丁 目	82	246	120	126	84	268	127	141	2	22
青 山 町	-	-	-	-	-	-	-	-	-	-
北 鯖 石	997	3,452	1,654	1,798	954	3,417	1,647	1,770	43	35
大 字 藤 井 *3	542	1,720	852	868	507	1,655	819	836	35	65

区 分	平成 2 2 年 国 勢 調 査				平成 1 7 年 国 勢 調 査				比 較 増 減	
	世帯数	人 口			世帯数	人 口			世帯数	人 口
		総 数	男	女		総 数	男	女		
大 字 中 田	248	795	386	409	241	823	410	413	7	28
大 字 畔 屋	114	625	273	352	115	628	282	346	1	3
大 字 与 三	93	312	143	169	91	311	136	175	2	1
田 尻	2,896	8,838	4,311	4,527	2,888	8,843	4,364	4,479	8	5
茨 目 一 丁 目 *4										
茨 目 二 丁 目 *4	238	640	318	322	230	566	295	271	8	74
茨 目 三 丁 目	97	283	142	141	102	267	135	132	5	16
大 字 茨 目 *5	109	647	286	361	126	703	324	379	17	56
城 塚	64	189	96	93	65	186	94	92	1	3
大 字 両 田 尻	204	604	302	302	186	580	293	287	18	24
大 字 上 田 尻	578	1,786	855	931	592	1,758	838	920	14	28
大 字 下 田 尻	396	1,254	607	647	403	1,292	645	647	7	38
大 字 平 井	167	526	263	263	163	572	283	289	4	46
大 字 安 田	726	2,100	1,025	1,075	710	2,130	1,054	1,076	16	30
大 字 軽 井 川	173	502	244	258	181	501	244	257	8	1
大 字 佐 藤 池 新 田	144	307	173	134	130	288	159	129	14	19
大 字 城 塚 *5										
高 田	2,230	6,022	3,137	2,885	2,099	6,036	3,136	2,900	131	14
大 字 横 山	253	540	292	248	230	540	286	254	23	-
大 字 藤 橋	210	451	262	189	233	489	286	203	23	38
大 字 堀	256	538	331	207	219	496	288	208	37	42
大 字 南 下	57	168	87	81	49	169	86	83	8	1
大 字 上 方	82	285	142	143	82	294	150	144	-	9
大 字 下 方	78	248	128	120	75	265	135	130	3	17
大 字 新 道	277	905	433	472	282	956	464	492	5	51
大 字 大 河 内 新 田	-	-	-	-	-	-	-	-	-	-
大 字 黒 滝	68	229	106	123	67	257	119	138	1	28
大 字 貝 淵	16	48	25	23	16	58	30	28	-	10
長 峰 町	215	499	259	240	196	477	247	230	19	22
ゆ り が 丘	336	1,089	554	535	297	1,018	521	497	39	71
向 陽 町	382	1,022	518	504	353	1,017	524	493	29	5
中 通	495	1,583	770	813	511	1,765	858	907	16	182
大 字 曾 地 新 田	19	75	42	33	19	66	34	32	-	9
大 字 花 田	36	143	65	78	40	154	70	84	4	11
大 字 飯 塚	33	116	51	65	37	130	64	66	4	14
大 字 曾 地	154	443	217	226	154	496	238	258	-	53
大 字 吉 井	154	511	246	265	156	570	277	293	2	59
大 字 矢 田	74	239	122	117	76	278	137	141	2	39
大 字 成 沢	13	28	12	16	13	37	19	18	-	9
大 字 五 十 土	8	20	11	9	10	23	14	9	2	3
大 字 小 黒 須	4	8	4	4	6	11	5	6	2	3
米 山	377	1,086	529	557	386	1,231	586	645	9	145
大 字 青 海 川	60	178	94	84	57	182	87	95	3	4

区 分	平成 2 2 年 国 勢 調 査				平成 1 7 年 国 勢 調 査				比 較 増 減	
	世帯数	人 口			世帯数	人 口			世帯数	人 口
		総 数	男	女		総 数	男	女		
大 字 笠 島	95	290	137	153	104	351	161	190	9	61
大 字 上 輪 新 田	26	80	39	41	27	87	43	44	1	7
米 山 町	162	453	222	231	160	512	248	264	2	59
大 字 大 平	8	24	8	16	9	29	12	17	1	5
大 字 大 清 水	-	-	-	-	-	-	-	-	-	-
大 字 上 輪	21	44	22	22	24	53	27	26	3	9
大 字 高 畔	5	17	7	10	5	17	8	9	-	-
大 字 蕨 野	-	-	-	-	-	-	-	-	-	-
高 浜	202	513	232	281	256	657	300	357	54	144
大 字 大 湊	20	48	28	20	20	60	31	29	-	12
大 字 宮 川	122	305	129	176	157	390	175	215	35	85
大 字 椎 谷	60	160	75	85	79	207	94	113	19	47
上 条	323	1,028	477	551	331	1,155	538	617	8	127
大 字 上 条	50	166	78	88	54	193	91	102	4	27
大 字 宮 之 窪	108	328	166	162	111	369	184	185	3	41
大 字 山 口	42	125	59	66	44	144	70	74	2	19
大 字 佐 水	47	223	86	137	45	239	93	146	2	16
大 字 古 町	47	124	57	67	47	140	67	73	-	16
大 字 芋 川 *6	29	62	31	31	30	70	33	37	1	8
大 字 小 田 山 新 田 *6										
中 鯖 石	518	1,621	759	862	532	1,791	851	940	14	170
大 字 加 納	194	620	292	328	197	683	322	361	3	63
大 字 善 根	184	596	276	320	190	637	306	331	6	41
大 字 与 板	87	256	123	133	92	300	143	157	5	44
大 字 宮 平	53	149	68	81	53	171	80	91	-	22
南 鯖 石	535	1,473	709	764	573	1,689	810	879	38	216
大 字 石 曾 根	209	579	272	307	229	688	326	362	20	109
大 字 森 近	46	107	57	50	47	123	63	60	1	16
大 字 山 室	168	490	235	255	180	535	258	277	12	45
大 字 大 沢	112	297	145	152	117	343	163	180	5	46
黒 姫	466	1,264	602	662	524	1,536	735	801	58	272
大 字 久 米	83	252	119	133	92	313	144	169	9	61
大 字 水 上	48	136	67	69	57	178	85	93	9	42
大 字 細 越	18	48	21	27	20	64	28	36	2	16
大 字 野 田	126	345	160	185	135	379	176	203	9	34
大 字 木 沢	25	79	36	43	26	90	37	53	1	11
大 字 田 屋	88	262	120	142	97	324	161	163	9	62
大 字 女 谷	53	98	57	41	67	134	75	59	14	36
大 字 折 居	4	9	5	4	6	12	7	5	2	3
大 字 市 野 新 田	8	15	8	7	9	17	10	7	1	2
大 字 清 水 谷 *7	13	20	9	11	15	25	12	13	2	5

区 分	平成 2 2 年 国 勢 調 査				平成 1 7 年 国 勢 調 査				比 較 増 減	
	世帯数	人 口			世帯数	人 口			世帯数	人 口
		総 数	男	女		総 数	男	女		
大字宮川新田 *7										
北 条	1,090	3,323	1,592	1,731	1,157	3,740	1,801	1,939	67	417
大字南条	154	490	239	251	157	525	249	276	3	35
大字本条	112	354	156	198	116	367	168	199	4	13
大字北条	190	586	276	310	203	684	336	348	13	98
大字東条	95	302	149	153	106	329	165	164	11	27
大字小島	71	230	125	105	78	273	141	132	7	43
大字山澗	73	205	97	108	78	233	113	120	5	28
大字旧広田	78	245	115	130	81	266	123	143	3	21
大字大広田	98	288	138	150	104	335	163	172	6	47
大字西長鳥	146	412	192	220	150	456	210	246	4	44
大字東長鳥	69	200	100	100	79	256	126	130	10	56
大字吉井黒川	4	11	5	6	5	16	7	9	1	5
高 柳 町	751	1,859	874	985	906	2,241	1,101	1,140	155	382
高柳町岡田	138	323	158	165	144	362	178	184	6	39
高柳町岡野町	191	556	245	311	217	626	280	346	26	70
高柳町高尾	78	182	95	87	84	221	112	109	6	39
高柳町漆島	25	56	28	28	29	68	32	36	4	12
高柳町荻ノ島	32	73	31	42	34	85	42	43	2	12
高柳町門出	111	278	134	144	124	330	157	173	13	52
高柳町栃ヶ原	40	65	31	34	121	159	117	42	81	94
高柳町山中	62	141	76	65	66	160	84	76	4	19
高柳町石黒	55	145	55	90	63	174	71	103	8	29
高柳町田代	19	40	21	19	24	56	28	28	5	16
西 山 町	2,015	6,005	2,922	3,083	2,117	6,504	3,102	3,402	102	499
西山町坂田	172	553	267	286	206	581	293	288	34	28
西山町二田	53	173	87	86	53	185	84	101	-	12
西山町鬼王	46	113	56	57	48	115	62	53	2	2
西山町黒部	32	92	45	47	21	78	39	39	11	14
西山町長嶺	82	315	136	179	85	314	130	184	3	1
西山町後谷	16	30	15	15	19	41	20	21	3	11
西山町西山	114	319	151	168	123	322	150	172	9	3
西山町和田	30	98	49	49	37	129	60	69	7	31
西山町新保	53	164	75	89	54	180	84	96	1	16
西山町緑が丘	51	163	85	78	46	141	75	66	5	22
西山町五日市	49	167	82	85	49	182	84	98	-	15
西山町内方	20	69	31	38	21	71	33	38	1	2
西山町大坪	27	75	40	35	30	86	41	45	3	11
西山町北野	67	192	91	101	73	228	109	119	6	36
西山町妙法寺	50	141	74	67	63	172	86	86	13	31
西山町田沢	53	175	82	93	67	222	99	123	14	47
西山町藤掛	43	116	54	62	48	138	63	75	5	22
西山町池浦	54	174	81	93	50	187	83	104	4	13
西山町礼拝	159	434	224	210	101	313	160	153	58	121
西山町鎌田	59	183	92	91	71	224	109	115	12	41

区 分	平成 2 2 年 国 勢 調 査				平成 1 7 年 国 勢 調 査				比 較 増 減	
	世帯数	人 口			世帯数	人 口			世帯数	人 口
		総 数	男	女		総 数	男	女		
西山町下山田	82	270	133	137	92	299	140	159	10	29
西山町伊毛	34	111	58	53	38	136	65	71	4	25
西山町中央台	44	138	68	70	48	134	64	70	4	4
西山町上山田	37	107	49	58	36	119	58	61	1	12
西山町尾野内	15	42	17	25	17	58	25	33	2	16
西山町灰爪	38	113	49	64	43	131	58	73	5	18
西山町別山	178	539	266	273	200	649	322	327	22	110
西山町石地	130	290	150	140	140	345	163	182	10	55
西山町尾町	14	26	13	13	15	41	18	23	1	15
西山町大津	59	181	94	87	57	191	94	97	2	10
西山町大崎	62	173	85	88	67	195	92	103	5	22
西山町甲田	15	43	22	21	19	49	21	28	4	6
西山町浜忠	77	226	101	125	80	248	118	130	3	22

(注)

・表中、秘匿箇所(*1、*2、…*7)の数値は対する*番号に合算した。

*3 西中通地区大字栄田は、秘匿処理方法の関係から隣接する北鯖石地区大字藤井へ合算した。

・平成22年国勢調査小地域集計において、秘匿処理方法が変更となったことから、平成17年集計値の一部に変更があります。

第7表 町名別年齢(5歳階級),男女別人口

(1)総数,0~14歳

区 分	人 口			0~4歳			5~9歳			10~14歳		
	総 数	男	女	計	男	女	計	男	女	計	男	女
総 数	91,451	45,385	46,066	3,350	1,726	1,624	3,675	1,913	1,762	4,056	2,097	1,959
旧 市 域	41,676	20,896	20,780	1,713	895	818	1,746	904	842	1,728	916	812
西本町一丁目	668	315	353	18	12	6	32	17	15	36	21	15
西本町二丁目	411	201	210	12	9	3	8	7	1	17	7	10
西本町三丁目	597	282	315	17	10	7	24	13	11	15	8	7
東 港 町	306	149	157	5	3	2	4	2	2	18	11	7
西 港 町	410	183	227	8	2	6	16	6	10	16	11	5
駅前一丁目	114	63	51	5	2	3	2	2	-	-	-	-
駅前二丁目	410	187	223	9	4	5	8	4	4	11	7	4
新 橋 町	392	190	202	17	8	9	11	8	3	20	11	9
日 石 町	-	-	-	-	-	-	-	-	-	-	-	-
鏡 町	354	177	177	15	4	11	19	6	13	13	9	4
錦 町	251	138	113	9	2	7	6	3	3	8	3	5
東本町一丁目	443	201	242	4	3	1	12	6	6	22	14	8
東本町二丁目	218	113	105	7	4	3	5	4	1	12	5	7
東本町三丁目	469	212	257	13	6	7	14	8	6	15	9	6
学 校 町	70	35	35	1	1	-	1	1	-	-	-	-
中 央 町	403	191	212	15	12	3	12	5	7	8	5	3
諏 訪 町	682	329	353	21	10	11	22	10	12	26	16	10
栄 町	772	359	413	32	17	15	33	18	15	41	23	18
新 花 町	468	210	258	26	13	13	21	8	13	11	4	7
北 園 町	1,624	737	887	53	25	28	71	34	37	67	36	31
桜 木 町	1,346	705	641	34	15	19	49	30	19	60	34	26
安 政 町	36	18	18	-	-	-	-	-	-	4	3	1
小 倉 町	528	269	259	18	12	6	19	14	5	17	9	8
大 和 町	439	235	204	12	9	3	16	6	10	23	14	9
比 角 一 丁 目	641	314	327	18	10	8	22	12	10	26	12	14
比 角 二 丁 目	467	233	234	12	4	8	21	8	13	16	9	7
松 美 一 丁 目	790	376	414	46	20	26	45	18	27	28	16	12
松 美 二 丁 目	422	222	200	12	8	4	18	11	7	19	13	6
北 斗 町	288	159	129	13	4	9	16	7	9	13	8	5
日 吉 町	435	242	193	20	11	9	19	11	8	17	8	9
四 谷 一 丁 目	527	261	266	11	3	8	15	9	6	14	5	9
四 谷 二 丁 目	352	169	183	17	8	9	15	6	9	16	11	5
四 谷 三 丁 目	368	179	189	12	6	6	17	9	8	17	7	10
長 浜 町	557	279	278	18	10	8	30	17	13	39	17	22
豊 町	821	447	374	54	33	21	58	26	32	49	18	31
扇 町	787	433	354	74	35	39	43	24	19	26	16	10
新 田 畑	257	135	122	23	14	9	11	7	4	9	7	2
田 塚 一 丁 目	307	162	145	14	7	7	18	10	8	11	9	2
田 塚 二 丁 目	289	153	136	22	10	12	7	3	4	3	2	1
田 塚 三 丁 目	289	136	153	6	4	2	13	4	9	11	2	9
大 字 田 塚	49	24	25	2	1	1	3	1	2	1	1	-
東 長 浜 町	452	241	211	37	23	14	23	13	10	14	9	5
三 和 町	285	130	155	19	11	8	9	4	5	12	7	5
北 半 田 一 丁 目	282	150	132	25	11	14	15	8	7	9	3	6
北 半 田 二 丁 目	396	231	165	21	13	8	9	6	3	10	4	6
南 半 田	649	314	335	29	13	16	35	21	14	34	15	19
半 田 一 丁 目	765	436	329	50	32	18	24	13	11	27	20	7
半 田 二 丁 目	1,092	576	516	55	26	29	49	26	23	39	17	22
半 田 三 丁 目	180	98	82	8	5	3	12	6	6	5	2	3
大 岩	-	-	-	-	-	-	-	-	-	-	-	-
岩 上	698	390	308	50	28	22	29	15	14	18	9	9

区 分	人 口			0～4歳			5～9歳			10～14歳		
	総 数	男	女	計	男	女	計	男	女	計	男	女
田 中	945	584	361	46	26	20	39	22	17	38	20	18
希 望 が 丘	673	311	362	33	15	18	50	30	20	58	28	30
朝 日 が 丘	565	298	267	21	9	12	26	14	12	29	18	11
南 光 町	275	143	132	23	14	9	20	10	10	14	7	7
柳 橋 町	677	345	332	29	17	12	24	13	11	18	8	10
幸 町	644	342	302	20	9	11	21	10	11	22	8	14
宝 町	170	103	67	16	8	8	5	3	2	3	1	2
関 町	945	484	461	55	34	21	41	24	17	46	24	22
穂 波 町	763	394	369	37	19	18	25	14	11	41	23	18
宮 場 町	722	368	354	21	7	14	17	9	8	26	12	14
城 東 一 丁 目 *1	347	169	178	7	3	4	10	5	5	6	4	2
城 東 二 丁 目	448	218	230	13	6	7	24	14	10	23	10	13
元 城 町 *1												
剣 野 町	1,003	491	512	42	23	19	43	20	23	43	18	25
三 島 町	511	258	253	14	7	7	17	8	9	22	13	9
大 字 劔 野	-	-	-	-	-	-	-	-	-	-	-	-
大 字 枇 杷 島	39	18	21	3	2	1	5	4	1	6	2	4
常 盤 台	752	367	385	42	21	21	37	16	21	33	17	16
米 山 台 一 丁 目	173	81	92	4	2	2	4	3	1	7	5	2
米 山 台 二 丁 目	468	230	238	15	6	9	26	11	15	14	7	7
米 山 台 三 丁 目	569	282	287	17	6	11	20	9	11	14	10	4
米 山 台 四 丁 目	384	183	201	10	7	3	22	12	10	21	9	12
米 山 台 五 丁 目	430	217	213	13	6	7	19	12	7	24	13	11
大 久 保 一 丁 目	320	188	132	3	2	1	3	3	-	6	4	2
大 久 保 二 丁 目	305	151	154	9	6	3	10	3	7	12	8	4
中 浜 一 丁 目	461	227	234	21	8	13	15	8	7	17	12	5
中 浜 二 丁 目	542	248	294	6	1	5	17	4	13	18	7	11
若 葉 町	99	39	60	-	-	-	6	3	3	5	1	4
緑 町	416	200	216	13	6	7	20	13	7	32	16	16
赤 坂 町	523	220	303	8	5	3	13	8	5	7	3	4
寿 町	231	122	109	8	7	1	8	3	5	8	5	3
番 神 一 丁 目	322	153	169	6	6	-	10	4	6	16	8	8
番 神 二 丁 目	376	180	196	5	1	4	6	1	5	6	5	1
東 の 輪 町	229	110	119	3	-	3	6	2	4	15	7	8
鯨 波 一 丁 目	33	17	16	-	-	-	-	-	-	-	-	-
鯨 波 二 丁 目	212	74	138	3	-	3	3	1	2	7	3	4
鯨 波 三 丁 目	402	186	216	9	7	2	16	9	7	17	7	10
大 字 鯨 波	482	240	242	14	6	8	21	12	9	19	13	6
天 神 町	-	-	-	-	-	-	-	-	-	-	-	-
新 赤 坂 一 丁 目	43	17	26	-	-	-	2	-	2	2	1	1
新 赤 坂 二 丁 目	251	124	127	12	9	3	21	6	15	19	13	6
新 赤 坂 三 丁 目	341	167	174	12	9	3	22	12	10	27	15	12
新 赤 坂 四 丁 目	285	143	142	34	15	19	25	18	7	8	8	-
新 赤 坂 五 丁 目	253	128	125	44	26	18	34	17	17	23	12	11
米 山 台 西	44	21	23	-	-	-	5	3	2	4	-	4
米 山 台 東	132	59	73	2	-	2	7	4	3	8	3	5
三 島 西	15	7	8	1	1	-	-	-	-	1	1	-
上 米 山	239	116	123	3	1	2	4	2	2	5	2	3
大 字 谷 根 *2	239	116	123	3	1	2	4	2	2	5	2	3
大 字 小 杉 *2	-	-	-	-	-	-	-	-	-	-	-	-
大 字 吉 尾	-	-	-	-	-	-	-	-	-	-	-	-
西 中 通	6,354	3,201	3,153	277	142	135	331	184	147	364	179	185

区 分	人 口			0～4歳			5～9歳			10～14歳		
	総 数	男	女	計	男	女	計	男	女	計	男	女
春日一丁目	472	225	247	21	9	12	18	8	10	16	6	10
春日二丁目	385	192	193	13	7	6	12	7	5	13	8	5
春日三丁目	173	91	82	4	3	1	2	1	1	9	6	3
榎原町	169	75	94	12	8	4	10	2	8	10	5	5
橋場町	505	248	257	20	7	13	30	17	13	25	14	11
藤元町	1,083	566	517	43	24	19	59	36	23	78	39	39
柳田町	88	50	38	2	1	1	5	4	1	5	2	3
小金	-	-	-	-	-	-	-	-	-	-	-	-
小原町	663	317	346	37	21	16	45	27	18	36	18	18
大字上原	98	45	53	5	2	3	7	5	2	7	4	3
大字山本	717	349	368	27	14	13	27	14	13	50	26	24
大字土合	469	228	241	37	19	18	40	22	18	28	15	13
大字	858	491	367	30	15	15	42	22	20	53	25	28
大字下大新田	147	75	72	8	5	3	11	8	3	8	2	6
大字土合新田	91	43	48	2	1	1	7	3	4	9	4	5
大字長崎	361	169	192	14	5	9	11	6	5	16	5	11
大字長崎新田	57	28	29	1	-	1	3	1	2	1	-	1
宝田	-	-	-	-	-	-	-	-	-	-	-	-
美穂田	-	-	-	-	-	-	-	-	-	-	-	-
東柳田	-	-	-	-	-	-	-	-	-	-	-	-
豊田	-	-	-	-	-	-	-	-	-	-	-	-
栄田	-	-	-	-	-	-	-	-	-	-	-	-
大字新田	-	-	-	-	-	-	-	-	-	-	-	-
東原	18	9	9	1	1	-	2	1	1	-	-	-
荒 浜	5,115	2,604	2,511	205	103	102	210	113	97	246	128	118
松波一丁目	932	449	483	33	11	22	32	14	18	35	13	22
松波二丁目	955	504	451	39	21	18	39	23	16	31	17	14
松波三丁目	1,076	504	572	66	32	34	53	26	27	87	41	46
松波四丁目	958	511	447	29	17	12	48	30	18	51	33	18
大字橋場	-	-	-	-	-	-	-	-	-	-	-	-
荒浜一丁目	86	39	47	9	4	5	6	3	3	2	-	2
荒浜二丁目	491	281	210	12	5	7	13	6	7	19	10	9
荒浜三丁目	371	196	175	11	8	3	14	8	6	14	10	4
荒浜四丁目	246	120	126	6	5	1	5	3	2	7	4	3
青山	-	-	-	-	-	-	-	-	-	-	-	-
北 鯖 石	3,452	1,654	1,798	132	66	66	141	79	62	194	94	100
大字藤井	1,720	852	868	85	41	44	87	53	34	126	65	61
大字中田	795	386	409	27	13	14	31	16	15	41	18	23
大字畔屋	625	273	352	10	5	5	12	7	5	14	6	8
大字与三	312	143	169	10	7	3	11	3	8	13	5	8
田 尻	8,838	4,311	4,527	373	176	197	396	201	195	476	238	238
茨目一丁目	-	-	-	-	-	-	-	-	-	-	-	-
茨目二丁目	640	318	322	47	21	26	32	13	19	23	14	9
茨目三丁目	283	142	141	28	18	10	16	7	9	11	6	5
大字茨目	647	286	361	16	11	5	10	8	2	13	7	6
城塚	189	96	93	14	4	10	15	9	6	9	3	6
大字両田尻	604	302	302	23	8	15	25	12	13	39	21	18
大字上田尻	1,786	855	931	73	41	32	76	34	42	86	40	46
大字下田尻	1,254	607	647	63	28	35	95	42	53	135	72	63

区 分	人 口			0~4歳			5~9歳			10~14歳		
	総 数	男	女	計	男	女	計	男	女	計	男	女
大 字 平 井	526	263	263	8	6	2	15	6	9	22	9	13
大 字 安 田	2,100	1,025	1,075	74	24	50	86	51	35	111	52	59
大 字 軽 井 川	502	244	258	15	7	8	10	8	2	11	6	5
大 字 佐 藤 池 新 田	307	173	134	12	8	4	16	11	5	16	8	8
大 字 城 塚 *5												
高 田	6,022	3,137	2,885	187	107	80	287	138	149	371	194	177
大 字 横 山	540	292	248	14	11	3	18	8	10	16	8	8
大 字 藤 橋	451	262	189	12	9	3	12	4	8	20	11	9
大 字 堀	538	331	207	7	2	5	20	13	7	18	9	9
大 字 南 下 方	168	87	81	4	4	-	6	3	3	8	4	4
大 字 上 方 方	285	142	143	13	8	5	16	8	8	15	10	5
大 字 下 方 方	248	128	120	6	4	2	16	7	9	14	7	7
大 字 新 道	905	433	472	24	14	10	32	16	16	45	24	21
大 字 大 河 内 新 田	-	-	-	-	-	-	-	-	-	-	-	-
大 字 黒 滝	229	106	123	5	4	1	5	2	3	14	8	6
大 字 貝 淵	48	25	23	1	1	-	-	-	-	2	-	2
長 峰 町	499	259	240	20	9	11	14	7	7	19	7	12
ゆ り が 丘	1,089	554	535	37	16	21	90	41	49	133	71	62
向 陽 町	1,022	518	504	44	25	19	58	29	29	67	35	32
中 通	1,583	770	813	30	17	13	52	26	26	60	30	30
大 字 曾 地 新 田	75	42	33	2	1	1	4	3	1	7	7	-
大 字 花 田	143	65	78	6	3	3	6	2	4	5	2	3
大 字 飯 塚	116	51	65	5	3	2	1	-	1	4	1	3
大 字 曾 地	443	217	226	6	2	4	16	10	6	17	7	10
大 字 吉 井	511	246	265	9	6	3	20	8	12	20	9	11
大 字 矢 田	239	122	117	1	1	-	5	3	2	7	4	3
大 字 成 沢	28	12	16	-	-	-	-	-	-	-	-	-
大 字 五 十 土	20	11	9	1	1	-	-	-	-	-	-	-
大 字 小 黒 須	8	4	4	-	-	-	-	-	-	-	-	-
米 山	1,086	529	557	25	13	12	37	22	15	38	20	18
大 字 青 海 川	178	94	84	6	5	1	4	2	2	6	3	3
大 字 笠 島	290	137	153	5	3	2	8	5	3	15	8	7
大 字 上 輪 新 田	80	39	41	1	-	1	4	3	1	2	-	2
米 山 町	453	222	231	12	5	7	15	9	6	12	8	4
大 字 大 平	24	8	16	-	-	-	2	-	2	2	1	1
大 字 大 清 水	-	-	-	-	-	-	-	-	-	-	-	-
大 字 上 輪	44	22	22	-	-	-	2	2	-	-	-	-
大 字 高 畔	17	7	10	1	-	1	2	1	1	1	-	1
大 字 蕨 野	-	-	-	-	-	-	-	-	-	-	-	-
高 浜	513	232	281	16	6	10	9	5	4	8	3	5
大 字 大 湊	48	28	20	3	3	-	-	-	-	1	-	1
大 字 大 宮 川	305	129	176	10	1	9	5	2	3	3	3	-
大 字 椎 谷	160	75	85	3	2	1	4	3	1	4	-	4
上 条	1,028	477	551	15	6	9	19	10	9	50	29	21
大 字 上 条	166	78	88	3	2	1	2	1	1	7	5	2

区 分	人 口			0~4歳			5~9歳			10~14歳		
	総 数	男	女	計	男	女	計	男	女	計	男	女
大字宮之窪	328	166	162	4	2	2	5	3	2	24	14	10
大字山口	125	59	66	3	1	2	3	1	2	3	1	2
大字佐水	223	86	137	1	-	1	6	4	2	8	6	2
大字古町	124	57	67	3	1	2	3	1	2	7	3	4
大字芋川 ^{*6}	62	31	31	1	-	1	-	-	-	1	-	1
大字小田山新田 ^{*6}												
中 鯖 石	1,621	759	862	36	19	17	42	23	19	54	24	30
大字加納	620	292	328	11	6	5	15	8	7	20	10	10
大字善根	596	276	320	20	10	10	20	10	10	20	7	13
大字与板	256	123	133	2	2	-	3	2	1	8	5	3
大字宮平	149	68	81	3	1	2	4	3	1	6	2	4
南 鯖 石	1,473	709	764	23	17	6	23	14	9	39	23	16
大字石曾根	579	272	307	7	4	3	3	2	1	13	7	6
大字森近	107	57	50	1	1	-	1	1	-	2	2	-
大字山室	490	235	255	12	9	3	15	8	7	20	11	9
大字大沢	297	145	152	3	3	-	4	3	1	4	3	1
黒 姫	1,264	602	662	21	8	13	23	15	8	36	21	15
大字久米	252	119	133	4	3	1	1	-	1	4	3	1
大字水上	136	67	69	3	2	1	4	2	2	8	5	3
大字細越	48	21	27	-	-	-	-	-	-	-	-	-
大字野田	345	160	185	10	3	7	9	7	2	7	4	3
大字木沢	79	36	43	1	-	1	2	1	1	2	2	-
大字田屋	262	120	142	3	-	3	7	5	2	15	7	8
大字女谷	98	57	41	-	-	-	-	-	-	-	-	-
大字折居	9	5	4	-	-	-	-	-	-	-	-	-
大字市野新田	15	8	7	-	-	-	-	-	-	-	-	-
大字清水谷 ^{*7}	20	9	11	-	-	-	-	-	-	-	-	-
大字宮川新田 ^{*7}												
北 条	3,323	1,592	1,731	91	42	49	107	50	57	125	56	69
大字南条	490	239	251	8	3	5	27	14	13	26	9	17
大字本条	354	156	198	12	6	6	16	7	9	10	4	6
大字北条	586	276	310	21	6	15	23	7	16	21	14	7
大字東条	302	149	153	6	2	4	3	1	2	13	3	10
大字小島	230	125	105	10	6	4	8	7	1	9	7	2
大字山澗	205	97	108	11	4	7	4	3	1	8	4	4
大字旧広田	245	115	130	7	5	2	1	1	-	10	3	7
大字大広田	288	138	150	6	4	2	10	3	7	12	6	6
大字西長鳥	412	192	220	10	6	4	12	5	7	11	4	7
大字東長鳥	200	100	100	-	-	-	3	2	1	5	2	3
大字吉井黒川	11	5	6	-	-	-	-	-	-	-	-	-
高 柳 町	1,859	874	985	19	10	9	46	30	16	47	28	19
高柳町岡田	323	158	165	3	1	2	10	8	2	8	6	2
高柳町岡野町	556	245	311	7	4	3	14	8	6	18	7	11
高柳町高尾	182	95	87	2	1	1	7	5	2	1	1	-
高柳町漆島	56	28	28	-	-	-	-	-	-	-	-	-

区 分	人 口			0～4歳			5～9歳			10～14歳		
	総 数	男	女	計	男	女	計	男	女	計	男	女
高柳町荻ノ島	73	31	42	-	-	-	1	-	1	2	2	-
高柳町門出	278	134	144	5	3	2	5	2	3	7	3	4
高柳町栃ヶ原	65	31	34	-	-	-	-	-	-	-	-	-
高柳町山中	141	76	65	2	1	1	6	6	-	5	3	2
高柳町石黒代	145	55	90	-	-	-	3	1	2	3	3	-
高柳町田代	40	21	19	-	-	-	-	-	-	3	3	-
西 山 町	6,005	2,922	3,083	184	98	86	202	97	105	215	112	103
西山町坂田	553	267	286	34	13	21	22	10	12	15	7	8
西山町二田	173	87	86	6	5	1	4	3	1	6	-	6
西山町鬼王	113	56	57	15	8	7	8	5	3	2	-	2
西山町黒部	92	45	47	4	1	3	5	3	2	5	4	1
西山町長嶺	315	136	179	9	5	4	6	3	3	10	5	5
西山町後谷	30	15	15	-	-	-	-	-	-	-	-	-
西山町西山	319	151	168	13	6	7	13	7	6	15	8	7
西山町和田	98	49	49	1	-	1	3	-	3	3	3	-
西山町新保	164	75	89	3	2	1	6	-	6	7	2	5
西山町緑が丘	163	85	78	14	9	5	22	11	11	15	8	7
西山町五日市	167	82	85	5	4	1	5	3	2	7	4	3
西山町内方	69	31	38	3	1	2	1	1	-	-	-	-
西山町大坪	75	40	35	3	1	2	2	1	1	2	1	1
西山町北野	192	91	101	2	-	2	9	5	4	8	4	4
西山町妙法寺	141	74	67	7	7	-	3	1	2	2	-	2
西山町田沢	175	82	93	2	1	1	2	1	1	4	1	3
西山町藤掛	116	54	62	1	-	1	5	4	1	2	-	2
西山町池浦	174	81	93	3	2	1	9	4	5	9	5	4
西山町礼拝	434	224	210	19	12	7	22	10	12	24	13	11
西山町鎌田	183	92	91	1	-	1	6	3	3	5	2	3
西山町下山田	270	133	137	9	6	3	9	3	6	7	2	5
西山町伊毛	111	58	53	-	-	-	1	-	1	7	4	3
西山町中央台	138	68	70	7	4	3	6	2	4	6	5	1
西山町上山田	107	49	58	1	-	1	1	-	1	8	4	4
西山町尾野内	42	17	25	-	-	-	-	-	-	4	3	1
西山町灰爪	113	49	64	1	-	1	1	-	1	3	2	1
西山町別山	539	266	273	7	2	5	16	8	8	19	14	5
西山町石地	290	150	140	2	2	-	3	2	1	6	3	3
西山町尾町	26	13	13	-	-	-	-	-	-	-	-	-
西山町大津	181	94	87	6	2	4	7	4	3	4	4	-
西山町大崎	173	85	88	3	2	1	3	2	1	5	3	2
西山町甲田	43	22	21	1	1	-	1	1	-	-	-	-
西山町浜忠	226	101	125	2	2	-	1	-	1	5	1	4

(2)15~34歳

区 分	15~19歳			20~24歳			25~29歳			30~34歳		
	計	男	女	計	男	女	計	男	女	計	男	女
總 数	4,007	2,119	1,888	3,751	2,155	1,596	4,512	2,513	1,999	5,233	2,795	2,438
旧 市 域	1,774	913	861	1,827	1,038	789	2,324	1,317	1,007	2,709	1,456	1,253
西本町一丁目	32	15	17	11	4	7	13	6	7	29	18	11
西本町二丁目	17	7	10	11	8	3	13	8	5	20	12	8
西本町三丁目	29	17	12	16	9	7	22	11	11	25	12	13
東 港 町	11	7	4	9	4	5	4	1	3	4	2	2
西 港 町	16	5	11	19	2	17	22	11	11	30	12	18
駅前一丁目	7	6	1	9	2	7	6	5	1	10	8	2
駅前二丁目	13	6	7	4	2	2	11	6	5	14	7	7
新日石橋町	12	9	3	15	7	8	17	11	6	26	14	12
鏡 町	11	5	6	3	2	1	18	8	10	18	9	9
錦 町	8	7	1	14	8	6	20	15	5	21	13	8
東本町一丁目	16	5	11	9	5	4	14	7	7	15	7	8
東本町二丁目	11	6	5	4	4	-	8	3	5	11	7	4
東本町三丁目	10	3	7	13	4	9	26	13	13	19	6	13
学 校 町	4	2	2	3	1	2	3	3	-	2	2	-
中 央 訪 町	20	11	9	12	4	8	14	5	9	18	10	8
栄 町	25	10	15	17	8	9	21	12	9	26	14	12
新 栄 町	52	21	31	22	10	12	30	18	12	45	22	23
北 園 町	15	8	7	16	10	6	14	6	8	36	16	20
北 桜 木 町	80	40	40	56	25	31	66	33	33	90	48	42
安 政 町	62	33	29	57	43	14	62	44	18	47	23	24
小 倉 町	1	-	1	-	-	-	-	-	-	3	1	2
大 和 町	20	10	10	16	10	6	27	17	10	34	11	23
比 角 一 丁 目	15	7	8	18	15	3	20	12	8	26	13	13
比 角 二 丁 目	28	16	12	23	16	7	34	20	14	32	17	15
比 松 一 丁 目	17	10	7	11	7	4	22	11	11	35	19	16
比 松 二 丁 目	31	16	15	18	11	7	25	13	12	64	33	31
北 斗 町	28	9	19	24	14	10	34	19	15	24	17	7
日 吉 町	9	5	4	13	8	5	22	16	6	22	13	9
四 谷 一 丁 目	17	11	6	43	31	12	38	24	14	37	21	16
四 谷 二 丁 目	16	8	8	16	11	5	31	17	14	34	19	15
四 谷 三 丁 目	10	5	5	9	4	5	17	9	8	27	13	14
長 浜 町	15	6	9	15	6	9	14	10	4	25	15	10
豊 田 町	25	16	9	18	11	7	21	14	7	31	17	14
扇 田 町	33	24	9	36	20	16	59	35	24	92	51	41
新 田 畑	26	14	12	35	16	19	55	29	26	82	50	32
田 塚 一 丁 目	8	1	7	8	2	6	17	8	9	20	11	9
田 塚 二 丁 目	11	6	5	9	4	5	11	6	5	19	9	10
田 塚 三 丁 目	10	5	5	7	5	2	26	15	11	38	19	19
大 字 田 塚	8	3	5	8	3	5	19	10	9	21	11	10
東 長 浜 町	1	1	-	-	-	-	3	3	-	5	2	3
三 和 町	20	10	10	24	14	10	45	26	19	55	21	34
北 半 田 一 丁 目	4	1	3	12	8	4	29	15	14	28	17	11
北 半 田 二 丁 目	5	3	2	18	11	7	26	15	11	32	18	14
南 半 田	8	5	3	24	17	7	40	25	15	36	22	14
半 田 一 丁 目	41	22	19	32	13	19	33	14	19	51	28	23
半 田 二 丁 目	34	24	10	74	53	21	77	43	34	71	42	29
半 田 三 丁 目	38	23	15	71	39	32	81	43	38	88	51	37
大 岩	11	2	9	7	4	3	13	6	7	15	11	4
岩 上	-	-	-	-	-	-	-	-	-	-	-	-
	24	15	9	61	42	19	68	43	25	74	44	30

区 分	15～19歳			20～24歳			25～29歳			30～34歳		
	計	男	女	計	男	女	計	男	女	計	男	女
田 中	60	48	12	128	104	24	120	87	33	76	46	30
希 望 が 丘	42	22	20	32	17	15	32	18	14	48	25	23
朝 日 が 丘	15	8	7	14	8	6	35	23	12	44	26	18
南 光 町	8	4	4	8	4	4	25	14	11	24	10	14
柳 橋 町	17	11	6	32	17	15	45	24	21	47	29	18
幸 宝 町	17	7	10	42	20	22	63	37	26	41	24	17
関 町	9	7	2	7	4	3	19	11	8	14	5	9
穂 波 町	36	15	21	47	21	26	61	32	29	73	34	39
穂 場 町	30	18	12	51	26	25	54	32	22	51	28	23
宮 城 東 一 丁 目 *1	31	15	16	52	37	15	58	34	24	44	26	18
城 東 二 丁 目	12	6	6	7	3	4	9	6	3	10	4	6
元 城 町 *1	13	9	4	21	13	8	20	13	7	19	7	12
剣 野 町	62	35	27	38	18	20	48	31	17	55	27	28
三 島 町	26	18	8	19	12	7	10	4	6	31	20	11
大 字 劔 野	-	-	-	-	-	-	-	-	-	-	-	-
大 字 枇 杷 島	1	1	-	-	-	-	-	-	-	4	2	2
常 盤 台	37	24	13	24	13	11	57	27	30	60	28	32
米 山 台 一 丁 目	5	2	3	7	3	4	4	2	2	4	3	1
米 山 台 二 丁 目	11	4	7	12	8	4	17	11	6	29	16	13
米 山 台 三 丁 目	20	10	10	24	13	11	25	14	11	31	15	16
米 山 台 四 丁 目	17	10	7	5	3	2	10	2	8	27	14	13
米 山 台 五 丁 目	42	15	27	26	16	10	14	9	5	12	9	3
大 久 保 一 丁 目	14	10	4	20	18	2	20	11	9	12	11	1
大 久 保 二 丁 目	5	4	1	4	2	2	8	3	5	19	9	10
中 浜 一 丁 目	17	5	12	8	3	5	25	13	12	21	11	10
中 浜 二 丁 目	27	16	11	18	11	7	16	5	11	16	10	6
若 葉 町	7	3	4	1	-	1	3	2	1	6	-	6
緑 町	16	8	8	14	6	8	20	10	10	15	9	6
赤 坂 町	58	7	51	66	11	55	37	17	20	29	13	16
寿 町	11	6	5	6	6	-	5	2	3	7	5	2
番 神 一 丁 目	13	5	8	6	3	3	12	7	5	8	5	3
番 神 二 丁 目	12	4	8	24	8	16	15	8	7	16	12	4
東 の 輪 町	9	6	3	9	5	4	6	3	3	6	3	3
鯨 波 一 丁 目	1	1	-	3	1	2	2	2	-	1	1	-
鯨 波 二 丁 目	7	4	3	-	-	-	-	-	-	9	4	5
鯨 波 三 丁 目	18	6	12	14	10	4	13	8	5	14	5	9
大 字 鯨 波	28	13	15	20	11	9	21	11	10	24	13	11
天 神 町	-	-	-	-	-	-	-	-	-	-	-	-
新 赤 坂 一 丁 目	5	3	2	3	1	2	2	-	2	2	1	1
新 赤 坂 二 丁 目	12	5	7	7	3	4	7	5	2	18	6	12
新 赤 坂 三 丁 目	16	8	8	10	8	2	15	5	10	20	10	10
新 赤 坂 四 丁 目	2	1	1	9	4	5	36	18	18	43	25	18
新 赤 坂 五 丁 目	6	2	4	1	1	-	13	4	9	45	21	24
米 山 台 西	2	-	2	6	3	3	3	2	1	1	1	-
米 山 台 東	9	4	5	12	6	6	8	6	2	6	5	1
米 三 島 西	3	2	1	-	-	-	-	-	-	-	-	-
上 米 山	9	5	4	9	3	6	15	9	6	8	4	4
大 字 谷 根 *2	9	5	4	9	3	6	15	9	6	8	4	4
大 字 小 杉 *2	-	-	-	-	-	-	-	-	-	-	-	-
大 字 吉 尾	-	-	-	-	-	-	-	-	-	-	-	-
西 中 通	323	144	179	229	132	97	305	163	142	411	220	191

区 分	15～19歳			20～24歳			25～29歳			30～34歳		
	計	男	女	計	男	女	計	男	女	計	男	女
春日一丁目	21	11	10	18	5	13	25	17	8	31	15	16
春日二丁目	13	4	9	12	7	5	34	19	15	24	14	10
春日三丁目	10	6	4	8	6	2	3	-	3	4	1	3
榎原町	12	2	10	5	3	2	9	4	5	12	5	7
橋場町	24	10	14	17	10	7	26	13	13	35	21	14
藤元町	67	31	36	59	37	22	72	36	36	72	41	31
柳田町	4	2	2	3	3	-	3	3	-	4	2	2
小田町	-	-	-	-	-	-	-	-	-	-	-	-
原町	30	19	11	16	8	8	25	14	11	45	22	23
大字上原本	9	3	6	1	1	-	4	-	4	6	2	4
大字山本	41	15	26	14	7	7	20	13	7	41	20	21
大字土合	18	6	12	14	10	4	13	4	9	40	17	23
大字新田	43	22	21	37	26	11	39	23	16	55	37	18
大字下大新田	7	3	4	7	3	4	5	4	1	13	5	8
大字土合新田	1	-	1	-	-	-	3	1	2	-	-	-
大字長崎	20	10	10	12	4	8	18	8	10	21	12	9
大字長崎新田	3	-	3	3	2	1	2	1	1	5	4	1
宝田	-	-	-	-	-	-	-	-	-	-	-	-
美穂田	-	-	-	-	-	-	-	-	-	-	-	-
東柳田	-	-	-	-	-	-	-	-	-	-	-	-
豊田	-	-	-	-	-	-	-	-	-	-	-	-
栄田	-	-	-	-	-	-	-	-	-	-	-	-
大字新田	-	-	-	-	-	-	-	-	-	-	-	-
東原	-	-	-	3	-	3	4	3	1	3	2	1
荒 浜	241	140	101	236	116	120	279	172	107	315	180	135
松波一丁目	32	15	17	48	24	24	44	30	14	41	20	21
松波二丁目	37	25	12	40	19	21	49	28	21	68	42	26
松波三丁目	76	47	29	42	15	27	63	35	28	70	39	31
松波四丁目	57	32	25	65	33	32	63	43	20	58	34	24
大字橋場	-	-	-	-	-	-	-	-	-	-	-	-
荒浜一丁目	-	-	-	2	1	1	12	5	7	12	7	5
荒浜二丁目	15	8	7	22	16	6	21	16	5	27	19	8
荒浜三丁目	15	10	5	6	3	3	15	9	6	27	13	14
荒浜四丁目	9	3	6	11	5	6	12	6	6	12	6	6
青山町	-	-	-	-	-	-	-	-	-	-	-	-
北 鯖 石	144	72	72	112	63	49	140	85	55	177	88	89
大字藤井	86	44	42	55	29	26	70	38	32	102	46	56
大字中田	36	16	20	33	19	14	38	23	15	53	33	20
大字畔屋	9	4	5	10	9	1	17	11	6	9	2	7
大字与三	13	8	5	14	6	8	15	13	2	13	7	6
田 尻	406	222	184	331	198	133	444	225	219	545	296	249
茨目一丁目	-	-	-	-	-	-	-	-	-	-	-	-
茨目二丁目	21	11	10	28	15	13	58	34	24	68	32	36
茨目三丁目	5	-	5	8	3	5	11	5	6	23	9	14
大字茨目	8	3	5	12	4	8	23	13	10	31	20	11
城塚	10	6	4	6	3	3	13	5	8	24	15	9
大字両田尻	38	17	21	38	25	13	36	18	18	33	19	14
大字上田尻	73	41	32	65	41	24	99	46	53	105	59	46
大字下田尻	81	38	43	28	14	14	53	26	27	103	50	53

区 分	15～19歳			20～24歳			25～29歳			30～34歳		
	計	男	女	計	男	女	計	男	女	計	男	女
大字平井	26	15	11	19	16	3	22	9	13	12	8	4
大字安田	109	62	47	79	41	38	97	52	45	98	57	41
大字輕井川	14	12	2	34	29	5	21	10	11	26	16	10
大字佐藤池新田	21	17	4	14	7	7	11	7	4	22	11	11
大字城塚 ^{*5}												
高 田	422	260	162	448	321	127	295	157	138	304	146	158
大字横山	49	38	11	53	37	16	39	20	19	24	14	10
大字藤橋	38	25	13	83	67	16	23	11	12	22	12	10
大字堀	54	42	12	78	63	15	39	28	11	22	11	11
大字南下方	10	6	4	7	5	2	7	5	2	9	4	5
大字上方	11	8	3	7	5	2	9	3	6	14	7	7
大字下方	17	12	5	7	4	3	6	4	2	9	5	4
大字新道	44	22	22	33	22	11	39	20	19	43	19	24
大字大河内新田	-	-	-	-	-	-	-	-	-	-	-	-
大字黒滝	12	7	5	4	1	3	9	5	4	13	7	6
大字貝淵	2	1	1	4	4	-	2	1	1	1	1	-
長峰町	32	17	15	50	39	11	33	14	19	33	18	15
ゆりが丘	82	46	36	34	21	13	25	13	12	60	28	32
向陽町	71	36	35	88	53	35	64	33	31	54	20	34
中 通	64	37	27	59	42	17	65	34	31	74	37	37
大字曾地新田	2	1	1	3	3	-	2	-	2	1	-	1
大字花田	10	6	4	1	1	-	10	3	7	6	2	4
大字飯塚	8	4	4	5	2	3	5	2	3	8	4	4
大字曾地	14	8	6	18	14	4	13	10	3	24	13	11
大字吉井	16	11	5	23	14	9	21	11	10	27	14	13
大字矢田	12	6	6	9	8	1	14	8	6	6	3	3
大字成沢	-	-	-	-	-	-	-	-	-	2	1	1
大字五十土	2	1	1	-	-	-	-	-	-	-	-	-
大字小黒須	-	-	-	-	-	-	-	-	-	-	-	-
米 山	52	29	23	29	13	16	24	10	14	37	16	21
大字青海川	8	5	3	6	3	3	4	2	2	7	4	3
大字笠島	13	9	4	6	2	4	7	3	4	12	5	7
大字上輪新田	2	1	1	4	2	2	4	2	2	1	-	1
米山町	28	14	14	11	5	6	8	3	5	15	6	9
大字大平	1	-	1	1	-	1	-	-	-	-	-	-
大字大清水	-	-	-	-	-	-	-	-	-	-	-	-
大字上輪	-	-	-	1	1	-	1	-	1	1	-	1
大字高畔	-	-	-	-	-	-	-	-	-	1	1	-
大字蕨野	-	-	-	-	-	-	-	-	-	-	-	-
高 浜	11	6	5	5	1	4	18	9	9	24	12	12
大字大湊	2	1	1	-	-	-	2	2	-	4	2	2
大字大宮川	5	2	3	3	1	2	13	5	8	15	7	8
大字椎谷	4	3	1	2	-	2	3	2	1	5	3	2
上 条	33	16	17	33	18	15	30	17	13	34	18	16
大字上条	8	6	2	4	2	2	5	3	2	4	-	4

区 分	15～19歳			20～24歳			25～29歳			30～34歳		
	計	男	女	計	男	女	計	男	女	計	男	女
大字宮之窪	9	5	4	10	8	2	11	7	4	16	8	8
大字山口	4	1	3	6	3	3	2	1	1	3	1	2
大字佐水	3	1	2	7	2	5	2	1	1	7	6	1
大字古町	6	2	4	5	2	3	9	5	4	-	-	-
大字芋川 ^{*6}	3	1	2	1	1	-	1	-	1	4	3	1
大字小田山新田 ^{*6}												
中 鯖 石	65	33	32	61	28	33	63	30	33	63	28	35
大字加納	35	17	18	23	12	11	24	12	12	23	11	12
大字善根	19	9	10	24	8	16	28	14	14	30	15	15
大字与板	10	6	4	9	6	3	7	1	6	6	2	4
大字宮平	1	1	-	5	2	3	4	3	1	4	-	4
南 鯖 石	43	18	25	38	20	18	35	17	18	42	25	17
大字石曾根	21	7	14	16	9	7	9	6	3	13	8	5
大字森近	1	1	-	3	3	-	3	1	2	3	2	1
大字山室	18	9	9	10	5	5	8	4	4	18	9	9
大字大沢	3	1	2	9	3	6	15	6	9	8	6	2
黒 姫	31	15	16	38	18	20	38	16	22	30	13	17
大字久米	14	8	6	11	4	7	9	4	5	4	2	2
大字水上	2	1	1	5	3	2	4	2	2	4	2	2
大字細越	1	-	1	2	2	-	1	-	1	3	1	2
大字野田	9	5	4	9	5	4	7	2	5	8	4	4
大字木沢	-	-	-	3	1	2	6	4	2	3	2	1
大字田屋	5	1	4	7	2	5	9	3	6	7	2	5
大字女谷	-	-	-	1	1	-	1	-	1	1	-	1
大字折居	-	-	-	-	-	-	1	1	-	-	-	-
大字市野新田	-	-	-	-	-	-	-	-	-	-	-	-
大字清水谷 ^{*7}	-	-	-	-	-	-	-	-	-	-	-	-
大字宮川新田 ^{*7}												
北 条	121	67	54	97	46	51	113	64	49	117	62	55
大字南条	16	12	4	15	7	8	15	8	7	19	11	8
大字本条	17	10	7	11	4	7	11	4	7	6	4	2
大字北条	25	9	16	17	8	9	21	15	6	23	12	11
大字東条	8	4	4	8	5	3	12	8	4	8	5	3
大字小島	2	2	-	5	1	4	7	4	3	13	7	6
大字山澗	9	2	7	6	2	4	8	4	4	3	1	2
大字旧広田	13	9	4	7	3	4	10	7	3	11	5	6
大字大広田	7	6	1	9	7	2	7	4	3	12	6	6
大字西長鳥	17	8	9	12	6	6	16	6	10	13	7	6
大字東長鳥	7	5	2	7	3	4	6	4	2	9	4	5
大字吉井黒川	-	-	-	-	-	-	-	-	-	-	-	-
高 柳 町	43	23	20	21	13	8	44	28	16	50	34	16
高柳町岡田	10	5	5	6	3	3	11	9	2	4	4	-
高柳町岡野町	13	7	6	7	3	4	13	7	6	19	13	6
高柳町高尾	7	4	3	1	1	-	5	3	2	8	3	5
高柳町漆島	1	1	-	1	1	-	2	1	1	2	1	1

区 分	15～19歳			20～24歳			25～29歳			30～34歳		
	計	男	女	計	男	女	計	男	女	計	男	女
高柳町荻ノ鳥	1	1	-	1	1	-	2	-	2	1	1	-
高柳町門出	6	3	3	5	4	1	10	7	3	7	4	3
高柳町栃ヶ原	-	-	-	-	-	-	-	-	-	1	1	-
高柳町山中	2	1	1	-	-	-	-	-	-	5	5	-
高柳町石黒	2	-	2	-	-	-	1	1	-	1	1	-
高柳町田代	1	1	-	-	-	-	-	-	-	2	1	1
西 山 町	225	119	106	178	85	93	280	160	120	293	160	133
西山町坂田	11	6	5	21	9	12	41	21	20	45	23	22
西山町二田	11	8	3	4	-	4	7	4	3	6	4	2
西山町鬼王	1	-	1	4	3	1	14	8	6	16	8	8
西山町黒部	7	5	2	6	-	6	8	4	4	8	5	3
西山町長嶺	9	5	4	5	4	1	11	7	4	8	4	4
西山町後谷	-	-	-	-	-	-	-	-	-	-	-	-
西山町西山	9	2	7	2	-	2	9	4	5	22	15	7
西山町和田	4	3	1	6	2	4	8	5	3	4	3	1
西山町新保	11	7	4	2	1	1	5	3	2	8	6	2
西山町緑が丘	4	4	-	3	1	2	8	2	6	14	9	5
西山町五日市	4	1	3	5	2	3	13	7	6	4	3	1
西山町内方	5	2	3	3	1	2	3	1	2	2	1	1
西山町大坪	2	2	-	3	2	1	-	-	-	1	1	-
西山町北野	9	3	6	1	-	1	5	3	2	9	5	4
西山町妙法寺	1	-	1	4	4	-	4	4	-	8	2	6
西山町田沢	13	5	8	6	2	4	8	5	3	12	6	6
西山町藤掛	5	2	3	2	1	1	2	1	1	6	3	3
西山町池浦	8	2	6	5	2	3	10	7	3	8	3	5
西山町礼拝	18	11	7	15	6	9	25	18	7	28	16	12
西山町鎌田	8	6	2	6	2	4	11	8	3	3	2	1
西山町下山田	10	6	4	11	8	3	10	6	4	19	10	9
西山町伊毛	7	3	4	4	3	1	6	5	1	2	2	-
西山町中央台	11	7	4	6	3	3	7	3	4	6	1	5
西山町上山田	4	1	3	2	1	1	-	-	-	1	1	-
西山町尾野内	1	-	1	-	-	-	1	-	1	3	2	1
西山町灰爪	6	2	4	5	2	3	3	1	2	2	-	2
西山町別山	17	10	7	17	11	6	22	10	12	23	11	12
西山町石地	5	4	1	6	4	2	4	2	2	7	3	4
西山町尾町	-	-	-	1	1	-	1	-	1	1	1	-
西山町大津	8	5	3	10	5	5	11	9	2	6	5	1
西山町大崎	8	3	5	5	1	4	6	5	1	6	3	3
西山町甲田	-	-	-	-	-	-	-	-	-	1	1	-
西山町浜	8	4	4	8	4	4	17	7	10	4	1	3

(3)35~54歳

区 分	35~39歳			40~44歳			45~49歳			50~54歳		
	計	男	女	計	男	女	計	男	女	計	男	女
總 数	5,958	3,064	2,894	5,444	2,911	2,533	5,777	2,988	2,789	6,157	3,212	2,945
旧 市 域	2,968	1,532	1,436	2,588	1,431	1,157	2,650	1,388	1,262	2,764	1,432	1,332
西本町一丁目	32	14	18	41	18	23	40	19	21	45	21	24
西本町二丁目	28	16	12	17	10	7	26	14	12	37	14	23
西本町三丁目	26	17	9	23	7	16	43	19	24	40	24	16
東 港 町	24	14	10	20	10	10	20	11	9	11	5	6
西 港 町	19	7	12	32	17	15	20	12	8	23	14	9
駅前一丁目	3	1	2	2	2	-	3	1	2	10	4	6
駅前二丁目	17	11	6	15	8	7	15	7	8	22	11	11
新 橋 町	21	13	8	18	9	9	26	13	13	26	11	15
日 石 町	-	-	-	-	-	-	-	-	-	-	-	-
鏡 町	40	24	16	28	17	11	19	10	9	26	15	11
錦 町	19	9	10	13	10	3	28	16	12	20	9	11
東本町一丁目	19	9	10	31	17	14	23	11	12	32	11	21
東本町二丁目	13	7	6	18	9	9	12	6	6	14	7	7
東本町三丁目	31	18	13	23	12	11	26	10	16	39	25	14
学 校 町	2	1	1	4	3	1	5	-	5	4	3	1
中 央 町	23	14	9	24	13	11	20	9	11	31	14	17
諏 訪 町	43	25	18	37	25	12	45	21	24	43	22	21
栄 町	64	35	29	53	22	31	41	18	23	56	28	28
新 花 園 町	30	14	16	28	17	11	21	10	11	19	10	9
北 桜 木 町	99	54	45	111	59	52	89	39	50	97	45	52
安 政 町	77	42	35	85	53	32	98	50	48	91	54	37
小 倉 町	3	1	2	4	3	1	4	2	2	3	2	1
大 和 町	40	26	14	28	14	14	25	12	13	37	18	19
比 角 一 丁 目	21	14	7	24	13	11	32	22	10	29	18	11
比 角 二 丁 目	35	16	19	41	22	19	38	22	16	43	17	26
比 松 一 丁 目	27	16	11	19	12	7	26	16	10	29	18	11
比 松 二 丁 目	60	29	31	48	26	22	63	35	28	55	30	25
北 斗 町	41	19	22	27	15	12	40	21	19	34	17	17
日 吉 町	24	15	9	17	10	7	16	7	9	16	11	5
四 谷 一 丁 目	36	17	19	38	22	16	20	13	7	27	16	11
四 谷 二 丁 目	26	16	10	30	18	12	36	22	14	37	19	18
四 谷 三 丁 目	24	14	10	14	9	5	22	13	9	20	11	9
長 浜 町	25	9	16	31	15	16	31	21	10	22	15	7
豊 田 町	46	23	23	46	19	27	41	22	19	23	14	9
扇 田 町	88	40	48	67	44	23	73	43	30	50	30	20
新 田 畑 町	83	44	39	65	42	23	59	38	21	49	25	24
田 塚 一 丁 目	31	19	12	13	6	7	13	8	5	12	6	6
田 塚 二 丁 目	36	22	14	23	13	10	17	8	9	19	11	8
田 塚 三 丁 目	13	8	5	10	7	3	15	10	5	18	9	9
大 字 田 塚	23	12	11	19	8	11	14	7	7	24	13	11
東 長 浜 町	4	1	3	2	1	1	1	1	-	2	1	1
三 和 町	50	21	29	34	24	10	36	23	13	25	15	10
北 半 田 一 丁 目	34	16	18	16	9	7	12	5	7	15	10	5
北 半 田 二 丁 目	31	19	12	20	11	9	22	12	10	18	8	10
南 半 田	30	18	12	37	28	9	19	12	7	24	14	10
半 田 一 丁 目	47	21	26	41	22	19	54	20	34	67	32	35
半 田 二 丁 目	62	30	32	42	25	17	42	24	18	39	18	21
半 田 三 丁 目	80	39	41	58	34	24	76	37	39	102	54	48
大 岩	13	7	6	22	11	11	8	6	2	13	9	4
岩 上	-	-	-	-	-	-	-	-	-	-	-	-
	63	31	32	35	18	17	40	24	16	37	21	16

区 分	35～39歳			40～44歳			45～49歳			50～54歳		
	計	男	女	計	男	女	計	男	女	計	男	女
田 中	83	47	36	64	40	24	50	29	21	47	22	25
希 望 が 丘	48	13	35	38	20	18	41	14	27	41	14	27
朝 日 が 丘	40	20	20	27	17	10	25	12	13	36	17	19
南 光 町	30	14	16	23	12	11	18	12	6	9	6	3
柳 橋 町	55	28	27	36	24	12	40	17	23	34	17	17
幸 町	48	29	19	44	28	16	55	31	24	43	23	20
宝 町	15	11	4	12	9	3	11	9	2	15	8	7
関 町	79	37	42	68	39	29	52	29	23	61	32	29
穂 波 町	71	39	32	46	22	24	54	27	27	35	21	14
宮 場 町	46	25	21	33	18	15	48	29	19	50	27	23
城 東 一 丁 目 *1	19	9	10	17	8	9	22	10	12	22	13	9
城 東 二 丁 目	25	11	14	30	14	16	28	11	17	29	19	10
元 城 町 *1												
剣 野 町	51	26	25	68	30	38	71	35	36	77	41	36
三 島 町	26	15	11	25	12	13	33	16	17	35	15	20
大 字 劔 野	-	-	-	-	-	-	-	-	-	-	-	-
大 字 枇 杷 島	7	2	5	3	2	1	3	1	2	-	-	-
常 盤 台	60	36	24	46	20	26	43	22	21	49	27	22
米 山 台 一 丁 目	9	3	6	9	4	5	8	1	7	16	8	8
米 山 台 二 丁 目	26	14	12	23	13	10	23	11	12	25	10	15
米 山 台 三 丁 目	45	23	22	27	20	7	23	10	13	49	25	24
米 山 台 四 丁 目	23	11	12	18	8	10	16	8	8	22	9	13
米 山 台 五 丁 目	31	15	16	25	14	11	47	18	29	60	29	31
大 久 保 一 丁 目	15	6	9	22	16	6	22	17	5	28	17	11
大 久 保 二 丁 目	12	5	7	22	13	9	15	8	7	12	8	4
中 浜 一 丁 目	38	19	19	24	14	10	38	19	19	32	19	13
中 浜 二 丁 目	26	11	15	35	19	16	29	18	11	48	21	27
若 葉 町	5	2	3	8	4	4	5	2	3	5	1	4
緑 町	35	15	20	24	12	12	27	13	14	27	13	14
赤 坂 町	36	24	12	33	16	17	25	13	12	38	23	15
寿 町	17	10	7	14	10	4	15	9	6	13	7	6
番 神 一 丁 目	21	10	11	19	9	10	22	13	9	25	12	13
番 神 二 丁 目	11	4	7	24	14	10	27	18	9	28	11	17
東 の 輪 町	4	2	2	13	6	7	24	12	12	20	12	8
鯨 波 一 丁 目	1	1	-	2	1	1	2	1	1	4	2	2
鯨 波 二 丁 目	8	7	1	15	6	9	8	5	3	5	1	4
鯨 波 三 丁 目	18	6	12	24	14	10	23	11	12	27	14	13
大 字 鯨 波	26	16	10	25	13	12	45	22	23	32	19	13
天 神 町	-	-	-	-	-	-	-	-	-	-	-	-
新 赤 坂 一 丁 目	2	1	1	1	-	1	4	1	3	5	3	2
新 赤 坂 二 丁 目	30	16	14	21	10	11	22	10	12	22	10	12
新 赤 坂 三 丁 目	22	9	13	31	13	18	38	21	17	33	17	16
新 赤 坂 四 丁 目	25	8	17	19	11	8	11	9	2	11	3	8
新 赤 坂 五 丁 目	42	20	22	24	14	10	6	6	-	4	-	4
米 山 台 西	2	1	1	3	1	2	7	3	4	3	3	-
米 山 台 東	7	3	4	7	1	6	9	3	6	12	4	8
米 三 島 西	2	-	2	2	1	1	-	-	-	-	-	-
上 米 山	10	6	4	9	5	4	13	7	6	20	12	8
大 字 谷 根 *2	10	6	4	9	5	4	13	7	6	20	12	8
大 字 小 杉 *2	-	-	-	-	-	-	-	-	-	-	-	-
大 字 吉 尾	-	-	-	-	-	-	-	-	-	-	-	-
西 中 通	485	256	229	443	231	212	458	254	204	432	244	188

区 分	35～39歳			40～44歳			45～49歳			50～54歳		
	計	男	女	計	男	女	計	男	女	計	男	女
春日一丁目	33	17	16	19	12	7	22	12	10	31	14	17
春日二丁目	28	19	9	19	8	11	17	7	10	27	14	13
春日三丁目	8	4	4	14	8	6	18	12	6	6	3	3
榎原町	7	4	3	16	9	7	13	6	7	5	3	2
橋場町	31	15	16	30	15	15	22	10	12	35	15	20
藤元町	82	44	38	90	43	47	115	64	51	98	55	43
柳田町	5	4	1	9	5	4	11	9	2	7	7	-
小原町	-	-	-	-	-	-	-	-	-	-	-	-
大字上原町	58	29	29	45	17	28	48	30	18	25	16	9
大字山本町	4	1	3	6	4	2	8	3	5	6	3	3
大字土合町	57	25	32	50	25	25	40	22	18	53	27	26
大字土合町	55	29	26	34	20	14	33	15	18	21	12	9
大字新田	79	47	32	66	39	27	74	43	31	80	58	22
大字新田	6	2	4	12	7	5	7	4	3	7	3	4
大字新田	13	5	8	7	5	2	5	3	2	2	2	-
大字長崎	18	11	7	24	13	11	20	12	8	25	10	15
大字長崎	1	-	1	2	1	1	5	2	3	3	1	2
宝田	-	-	-	-	-	-	-	-	-	-	-	-
美穂田	-	-	-	-	-	-	-	-	-	-	-	-
東柳田	-	-	-	-	-	-	-	-	-	-	-	-
豊田	-	-	-	-	-	-	-	-	-	-	-	-
栄田	-	-	-	-	-	-	-	-	-	-	-	-
大字新田	-	-	-	-	-	-	-	-	-	-	-	-
大字新田	-	-	-	-	-	-	-	-	-	1	1	-
荒 浜	362	191	171	307	162	145	319	171	148	353	185	168
松波一丁目	63	31	32	49	30	19	63	34	29	57	30	27
松波二丁目	83	49	34	59	35	24	38	19	19	59	30	29
松波三丁目	85	39	46	77	31	46	65	32	33	60	28	32
松波四丁目	73	35	38	68	34	34	75	40	35	85	47	38
大字橋場	-	-	-	-	-	-	-	-	-	-	-	-
荒浜一丁目	7	4	3	-	-	-	-	-	-	4	2	2
荒浜二丁目	21	15	6	25	16	9	39	26	13	40	22	18
荒浜三丁目	21	14	7	15	8	7	29	14	15	24	15	9
荒浜四丁目	9	4	5	14	8	6	10	6	4	24	11	13
青山町	-	-	-	-	-	-	-	-	-	-	-	-
北 鯖 石	240	111	129	191	91	100	195	94	101	214	113	101
大字藤井	145	69	76	120	61	59	113	54	59	112	63	49
大字中田	41	17	24	37	15	22	46	21	25	52	29	23
大字畔屋	31	15	16	14	5	9	16	7	9	24	14	10
大字与三	23	10	13	20	10	10	20	12	8	26	7	19
田 尻	648	317	331	601	318	283	535	263	272	595	316	279
茨目一丁目	-	-	-	-	-	-	-	-	-	-	-	-
茨目二丁目	71	37	34	48	25	23	25	12	13	38	18	20
茨目三丁目	35	20	15	14	8	6	14	8	6	11	5	6
大字茨目	28	17	11	34	18	16	31	19	12	30	21	9
城塚	24	13	11	17	8	9	9	5	4	7	3	4
大字両田	47	23	24	46	28	18	58	26	32	55	24	31
大字上田	113	46	67	88	48	40	99	46	53	119	63	56
大字下田	119	56	63	139	66	73	95	51	44	88	52	36

区 分	35～39歳			40～44歳			45～49歳			50～54歳		
	計	男	女	計	男	女	計	男	女	計	男	女
大字平井	25	11	14	26	15	11	41	21	20	48	25	23
大字安田	129	64	65	140	72	68	133	59	74	161	86	75
大字軽井川	29	14	15	19	14	5	10	6	4	20	8	12
大字佐藤池新田	28	16	12	30	16	14	20	10	10	18	11	7
大字城塚 ^{*5}												
高 田	399	216	183	402	193	209	502	249	253	427	221	206
大字横山	37	17	20	30	15	15	24	12	12	29	10	19
大字藤橋	24	16	8	28	11	17	33	18	15	26	12	14
大字堀	34	20	14	26	17	9	30	16	14	39	21	18
大字南下方	6	2	4	6	2	4	12	7	5	14	8	6
大字上方	20	11	9	16	10	6	18	5	13	21	13	8
大字下方	14	9	5	16	8	8	17	7	10	16	6	10
大字新道	51	27	24	46	23	23	69	29	40	62	30	32
大字大河内新田	-	-	-	-	-	-	-	-	-	-	-	-
大字黒滝	6	1	5	10	7	3	13	5	8	15	8	7
大字貝淵	1	1	-	3	2	1	4	-	4	3	2	1
長峰町	35	19	16	21	11	10	31	13	18	36	16	20
ゆりが丘	110	60	50	126	56	70	139	77	62	73	41	32
向陽町	61	33	28	74	31	43	112	60	52	93	54	39
中 通	78	43	35	68	31	37	97	48	49	119	66	53
大字曾地新田	5	3	2	8	4	4	4	3	1	4	2	2
大字花田	6	3	3	4	3	1	15	8	7	6	3	3
大字飯塚	6	3	3	1	-	1	7	1	6	9	5	4
大字曾地	26	14	12	17	6	11	29	13	16	36	23	13
大字吉井	27	16	11	22	9	13	24	10	14	39	19	20
大字矢田	6	3	3	15	8	7	15	11	4	24	13	11
大字成沢	-	-	-	-	-	-	1	1	-	-	-	-
大字五十土	2	1	1	1	1	-	2	1	1	1	1	-
大字小黒須	-	-	-	-	-	-	-	-	-	-	-	-
米 山	64	38	26	52	26	26	51	27	24	88	45	43
大字青海川	13	7	6	13	8	5	4	3	1	12	7	5
大字笠島	12	8	4	12	5	7	15	9	6	30	14	16
大字上輪新田	4	2	2	2	1	1	6	3	3	7	4	3
米山町	30	19	11	18	8	10	24	11	13	37	19	18
大字大平	3	1	2	2	1	1	1	-	1	-	-	-
大字大清水	-	-	-	-	-	-	-	-	-	-	-	-
大字上輪	-	-	-	3	2	1	1	1	-	2	1	1
大字高畔	2	1	1	2	1	1	-	-	-	-	-	-
大字蕨野	-	-	-	-	-	-	-	-	-	-	-	-
高 浜	20	11	9	22	12	10	27	13	14	37	13	24
大字大湊	3	2	1	2	1	1	2	1	1	5	2	3
大字大宮川	13	7	6	11	4	7	12	6	6	21	6	15
大字椎谷	4	2	2	9	7	2	13	6	7	11	5	6
上 条	40	22	18	50	27	23	63	32	31	78	38	40
大字上条	6	3	3	7	3	4	8	3	5	16	5	11

区 分	35～39歳			40～44歳			45～49歳			50～54歳		
	計	男	女	計	男	女	計	男	女	計	男	女
大字宮之窪	14	9	5	17	10	7	18	11	7	27	11	16
大字山口	2	1	1	4	3	1	12	6	6	14	9	5
大字佐水	5	3	2	13	6	7	12	7	5	6	3	3
大字古町	11	5	6	7	4	3	11	4	7	13	8	5
大字芋川 ^{*6}	2	1	1	2	1	1	2	1	1	2	2	-
大字小田山新田 ^{*6}												
中 鯖 石	54	22	32	70	30	40	103	51	52	131	63	68
大字加納	13	6	7	30	11	19	44	20	24	54	24	30
大字善根	22	8	14	26	13	13	31	16	15	45	21	24
大字与板	10	4	6	8	4	4	18	11	7	25	12	13
大字宮平	9	4	5	6	2	4	10	4	6	7	6	1
南 鯖 石	45	25	20	76	45	31	70	36	34	104	52	52
大字石曾根	16	11	5	42	23	19	27	16	11	45	21	24
大字森近	1	1	-	2	2	-	8	4	4	6	5	1
大字山室	20	8	12	26	15	11	22	11	11	28	15	13
大字大沢	8	5	3	6	5	1	13	5	8	25	11	14
黒 姫	45	19	26	50	31	19	59	35	24	74	37	37
大字久米	4	2	2	9	3	6	22	12	10	21	10	11
大字水上	7	3	4	5	2	3	7	3	4	10	6	4
大字細越	1	1	-	-	-	-	2	1	1	1	-	1
大字野田	19	7	12	15	9	6	11	8	3	16	5	11
大字木沢	2	1	1	1	1	-	4	1	3	6	4	2
大字田屋	12	5	7	14	10	4	11	8	3	13	7	6
大字女谷	-	-	-	4	4	-	2	2	-	4	3	1
大字折居	-	-	-	-	-	-	-	-	-	-	-	-
大字市野新田	-	-	-	-	-	-	-	-	-	2	2	-
大字清水谷 ^{*7}	-	-	-	2	2	-	-	-	-	1	-	1
大字宮川新田 ^{*7}												
北 条	149	73	76	143	78	65	210	100	110	241	127	114
大字南条	19	11	8	27	13	14	28	14	14	41	20	21
大字本条	20	10	10	14	6	8	22	8	14	23	12	11
大字北条	35	16	19	23	13	10	33	15	18	46	24	22
大字東条	11	4	7	13	10	3	19	10	9	22	12	10
大字小島	9	5	4	13	7	6	11	8	3	8	2	6
大字山澗	10	6	4	5	2	3	15	6	9	12	9	3
大字旧広田	14	8	6	10	4	6	20	10	10	16	9	7
大字大広田	9	5	4	14	7	7	22	11	11	24	12	12
大字西長鳥	15	7	8	17	11	6	27	11	16	36	18	18
大字東長鳥	6	1	5	6	4	2	13	7	6	13	9	4
大字吉井黒川	1	-	1	1	1	-	-	-	-	-	-	-
高 柳 町	51	29	22	72	40	32	83	40	43	105	55	50
高柳町岡田	9	7	2	12	6	6	15	6	9	16	7	9
高柳町岡野町	16	5	11	18	10	8	33	18	15	34	18	16
高柳町高尾	8	6	2	10	7	3	9	4	5	15	9	6
高柳町漆島	-	-	-	-	-	-	-	-	-	4	2	2

区 分	35～39歳			40～44歳			45～49歳			50～54歳		
	計	男	女	計	男	女	計	男	女	計	男	女
高柳町荻ノ鳥	3	1	2	2	1	1	4	3	1	3	-	3
高柳町門出	5	3	2	16	11	5	11	4	7	13	6	7
高柳町栃ヶ原	1	1	-	1	1	-	1	-	1	-	-	-
高柳町山中	6	3	3	6	3	3	6	3	3	13	7	6
高柳町石黒	2	2	-	5	1	4	3	1	2	6	5	1
高柳町田代	1	1	-	2	-	2	1	1	-	1	1	-
西 山 町	300	153	147	300	160	140	342	180	162	375	193	182
西山町坂田	23	12	11	21	13	8	20	6	14	24	11	13
西山町二田	7	4	3	9	4	5	11	7	4	12	7	5
西山町鬼王	11	3	8	11	6	5	4	3	1	6	4	2
西山町黒部	6	4	2	4	2	2	4	1	3	7	5	2
西山町長嶺	14	5	9	9	6	3	17	10	7	8	4	4
西山町後谷	1	1	-	-	-	-	1	1	-	5	5	-
西山町西山	19	6	13	20	12	8	15	8	7	21	13	8
西山町和田	1	1	-	2	-	2	10	6	4	8	4	4
西山町新保	6	2	4	5	2	3	13	6	7	11	6	5
西山町緑が丘	27	13	14	14	8	6	9	5	4	7	4	3
西山町五日市	11	9	2	6	4	2	8	3	5	14	8	6
西山町内方	3	2	1	3	3	-	3	1	2	7	3	4
西山町大坪	2	1	1	5	4	1	5	3	2	4	2	2
西山町北野	8	3	5	12	8	4	12	6	6	12	8	4
西山町妙法寺	3	2	1	5	2	3	6	5	1	10	5	5
西山町田沢	4	2	2	4	3	1	14	6	8	10	3	7
西山町藤掛	3	2	1	6	5	1	8	2	6	5	3	2
西山町池浦	10	5	5	6	1	5	14	9	5	12	5	7
西山町礼拝	21	10	11	24	12	12	26	18	8	21	10	11
西山町鎌田	4	3	1	6	2	4	12	6	6	20	10	10
西山町下山田	16	9	7	14	6	8	15	7	8	17	9	8
西山町伊毛	6	3	3	8	4	4	10	1	9	7	5	2
西山町中央台	9	5	4	9	4	5	10	6	4	8	2	6
西山町上山田	8	5	3	16	8	8	1	1	-	6	1	5
西山町尾野内	4	1	3	2	1	1	1	1	-	6	1	5
西山町灰爪	8	4	4	8	4	4	2	2	-	6	1	5
西山町別山	27	16	11	22	10	12	29	15	14	35	19	16
西山町石地	8	5	3	16	9	7	23	13	10	15	9	6
西山町尾町	-	-	-	1	1	-	-	-	-	2	1	1
西山町大津	10	3	7	10	6	4	11	6	5	9	5	4
西山町大崎	8	5	3	10	7	3	14	6	8	13	9	4
西山町甲田	6	2	4	1	-	1	1	1	-	4	3	1
西山町浜	6	5	1	11	3	8	13	9	4	23	8	15

(4)55~74歳

区 分	55~59歳			60~64歳			65~69歳			70~74歳		
	計	男	女	計	男	女	計	男	女	計	男	女
總 数	6,960	3,588	3,372	7,512	3,878	3,634	5,754	2,823	2,931	5,311	2,369	2,942
旧 市 域	3,031	1,528	1,503	3,373	1,709	1,664	2,602	1,271	1,331	2,235	998	1,237
西本町一丁目	45	23	22	60	29	31	54	24	30	50	20	30
西本町二丁目	27	11	16	31	19	12	26	11	15	25	9	16
西本町三丁目	49	23	26	63	32	31	34	18	16	38	14	24
東 港 町	16	7	9	29	12	17	33	12	21	36	18	18
西 港 町	25	14	11	45	20	25	32	15	17	20	10	10
駅前一丁目	21	13	8	9	4	5	3	2	1	7	4	3
駅前二丁目	38	22	16	43	22	21	32	15	17	40	13	27
新 石 橋 町	29	15	14	37	12	25	28	18	10	30	16	14
日 石 町	-	-	-	-	-	-	-	-	-	-	-	-
鏡 町	20	9	11	30	17	13	31	16	15	22	11	11
錦 町	18	11	7	17	10	7	9	6	3	11	6	5
東本町一丁目	44	26	18	39	15	24	32	18	14	41	16	25
東本町二丁目	16	6	10	24	14	10	12	7	5	19	10	9
東本町三丁目	49	25	24	35	19	16	36	17	19	26	4	22
学 校 町	6	3	3	10	6	4	6	1	5	6	3	3
中 央 町	36	14	22	36	19	17	23	11	12	28	12	16
諏 訪 町	49	27	22	62	29	33	57	28	29	52	15	37
栄 町	55	25	30	73	31	42	44	25	19	37	15	22
新 花 園 町	42	17	25	38	17	21	34	18	16	35	17	18
北 桜 木 町	126	68	58	144	72	72	139	56	83	81	29	52
安 政 町	89	42	47	114	53	61	99	48	51	114	57	57
小 倉 町	2	1	1	2	1	1	1	1	-	4	1	3
大 和 町	51	31	20	46	20	26	43	21	22	31	16	15
比 角 一 丁 目	34	16	18	36	19	17	30	17	13	31	13	18
比 角 二 丁 目	69	37	32	46	24	22	43	18	25	30	14	16
比 松 一 丁 目	45	23	22	47	27	20	30	13	17	26	13	13
比 松 二 丁 目	53	26	27	59	17	42	37	20	17	42	17	25
北 斗 町	27	15	12	14	6	8	24	11	13	24	13	11
日 吉 町	26	14	12	22	15	7	22	13	9	11	6	5
四 谷 一 丁 目	21	13	8	26	11	15	15	9	6	23	9	14
四 谷 二 丁 目	37	16	21	47	25	22	38	16	22	43	17	26
四 谷 三 丁 目	25	8	17	37	20	17	20	9	11	26	11	15
長 浜 町	16	5	11	34	18	16	26	12	14	17	8	9
豊 田 町	28	9	19	48	22	26	46	25	21	32	13	19
扇 田 町	38	21	17	40	21	19	26	13	13	18	7	11
新 田 畑 町	46	22	24	34	21	13	33	14	19	27	12	15
田 塚 一 丁 目	18	10	8	27	13	14	16	6	10	7	5	2
田 塚 二 丁 目	26	12	14	23	11	12	19	11	8	18	6	12
田 塚 三 丁 目	36	18	18	26	16	10	19	9	10	11	6	5
大 字 田 塚	29	13	16	33	18	15	18	12	6	13	5	8
東 長 浜 町	6	1	5	11	6	5	3	2	1	3	1	2
三 和 町	28	14	14	14	9	5	9	4	5	13	5	8
北 半 田 一 丁 目	11	6	5	13	6	7	8	3	5	6	1	5
北 半 田 二 丁 目	15	9	6	15	10	5	9	4	5	8	3	5
南 半 田	23	15	8	21	10	11	28	14	14	24	13	11
半 田 一 丁 目	53	25	28	60	33	27	24	17	7	17	7	10
半 田 二 丁 目	49	28	21	50	27	23	28	12	16	23	13	10
半 田 三 丁 目	109	59	50	82	48	34	49	26	23	17	9	8
大 岩	14	8	6	16	8	8	4	1	3	3	2	1
字 半 田	-	-	-	-	-	-	-	-	-	-	-	-
岩 上	54	34	20	41	21	20	28	15	13	16	6	10

区 分	55～59歳			60～64歳			65～69歳			70～74歳		
	計	男	女	計	男	女	計	男	女	計	男	女
田 中	45	27	18	49	20	29	21	9	12	22	10	12
希 望 が 丘	40	17	23	50	24	26	33	20	13	25	16	9
朝 日 が 丘	42	17	25	74	40	34	47	28	19	22	8	14
南 光 町	10	7	3	14	4	10	14	6	8	11	7	4
柳 橋 町	49	27	22	48	21	27	57	23	34	43	20	23
幸 宝 町	51	28	23	41	24	17	45	25	20	29	14	15
関 閤 町	5	2	3	9	4	5	6	5	1	2	1	1
穂 波 町	58	32	26	67	40	27	39	15	24	48	21	27
宮 城 町	39	21	18	46	23	23	40	17	23	46	16	30
東 一 丁 目 *1	60	23	37	68	38	30	38	23	15	38	13	25
東 二 丁 目	41	23	18	41	23	18	30	13	17	30	14	16
元 城 町 *1	35	15	20	51	23	28	30	15	15	30	17	13
剣 野 町	95	51	44	90	43	47	59	30	29	56	26	30
三 島 町	42	21	21	68	33	35	43	24	19	30	11	19
大 字 劔 野	-	-	-	-	-	-	-	-	-	-	-	-
大 字 枇 杷 島	1	-	1	3	2	1	1	-	1	-	-	-
常 盤 台	42	19	23	48	25	23	47	21	26	39	19	20
米 山 台 一 丁 目	12	5	7	13	8	5	16	7	9	17	10	7
米 山 台 二 丁 目	40	20	20	53	24	29	56	27	29	34	21	13
米 山 台 三 丁 目	44	21	23	61	30	31	61	31	30	37	23	14
米 山 台 四 丁 目	28	10	18	55	28	27	33	17	16	27	15	12
米 山 台 五 丁 目	36	17	19	27	17	10	10	6	4	17	8	9
大 久 保 一 丁 目	32	17	15	30	18	12	18	8	10	9	1	8
大 久 保 二 丁 目	18	11	7	32	15	17	36	17	19	24	11	13
中 浜 一 丁 目	28	16	12	33	22	11	33	13	20	30	15	15
中 浜 二 丁 目	43	22	21	57	30	27	38	16	22	43	20	23
若 葉 町	7	4	3	12	6	6	3	-	3	8	4	4
緑 坂 町	42	23	19	26	17	9	29	10	19	20	9	11
赤 坂 町	30	14	16	30	18	12	28	15	13	21	12	9
寿 町	10	4	6	28	12	16	22	12	10	27	11	16
番 神 一 丁 目	20	9	11	34	17	17	24	16	8	20	7	13
番 神 二 丁 目	31	20	11	31	17	14	26	16	10	31	10	21
東 の 輪 町	24	10	14	11	5	6	26	16	10	16	4	12
鯨 波 一 丁 目	3	1	2	4	1	3	5	3	2	1	1	-
鯨 波 二 丁 目	3	2	1	11	5	6	21	7	14	15	10	5
鯨 波 三 丁 目	31	13	18	29	13	16	34	15	19	35	17	18
大 字 鯨 波	36	17	19	47	22	25	34	14	20	26	15	11
天 神 町	-	-	-	-	-	-	-	-	-	-	-	-
新 赤 坂 一 丁 目	6	2	4	3	3	-	-	-	-	2	-	2
新 赤 坂 二 丁 目	16	11	5	12	6	6	5	3	2	6	2	4
新 赤 坂 三 丁 目	22	7	15	25	17	8	11	3	8	9	4	5
新 赤 坂 四 丁 目	12	6	6	8	4	4	8	4	4	5	2	3
新 赤 坂 五 丁 目	2	2	-	4	2	2	2	-	2	-	-	-
米 山 台 西	1	-	1	3	2	1	2	1	1	1	1	-
米 山 台 東	9	4	5	17	8	9	8	4	4	1	1	-
三 島 西	1	-	1	1	-	1	3	2	1	-	-	-
上 米 山	18	12	6	17	9	8	20	8	12	13	5	8
大 字 谷 根 *2	18	12	6	17	9	8	20	8	12	13	5	8
大 字 小 杉 *2	-	-	-	-	-	-	-	-	-	-	-	-
大 字 吉 尾	-	-	-	-	-	-	-	-	-	-	-	-
西 中 通	423	218	205	483	250	233	349	170	179	305	141	164

区 分	55～59歳			60～64歳			65～69歳			70～74歳		
	計	男	女	計	男	女	計	男	女	計	男	女
春日一丁目	21	13	8	41	14	27	41	20	21	36	18	18
春日二丁目	41	24	17	25	13	12	22	9	13	18	9	9
春日三丁目	10	4	6	16	9	7	10	6	4	18	8	10
榎原町	6	3	3	11	4	7	10	5	5	7	3	4
橋場町	29	12	17	60	33	27	38	15	23	26	14	12
藤元町	67	39	28	62	30	32	40	21	19	26	7	19
柳田町	7	5	2	1	1	-	1	-	1	3	1	2
小金山町	-	-	-	-	-	-	-	-	-	-	-	-
原町	36	16	20	40	23	17	24	11	13	28	13	15
大字上原本	7	3	4	4	4	-	3	1	2	6	2	4
大字山本	48	21	27	78	35	43	52	29	23	42	21	21
大字土合	25	10	15	25	12	13	24	13	11	19	7	12
大字新田	73	44	29	52	34	18	40	20	20	32	15	17
大字大新田	10	5	5	11	6	5	8	4	4	12	6	6
大字土合新田	7	2	5	12	5	7	7	4	3	8	4	4
大字長崎	28	12	16	40	24	16	24	9	15	19	11	8
大字長崎新田	7	5	2	5	3	2	5	3	2	4	2	2
宝田	-	-	-	-	-	-	-	-	-	-	-	-
美穂田	-	-	-	-	-	-	-	-	-	-	-	-
東柳田	-	-	-	-	-	-	-	-	-	-	-	-
豊田	-	-	-	-	-	-	-	-	-	-	-	-
栄田	-	-	-	-	-	-	-	-	-	-	-	-
大字新田	-	-	-	-	-	-	-	-	-	-	-	-
東原	1	-	1	-	-	-	-	-	-	1	-	1
荒 浜	435	232	203	457	233	224	305	144	161	298	131	167
松波一丁目	86	46	40	86	44	42	69	31	38	75	33	42
松波二丁目	92	44	48	115	61	54	60	28	32	50	27	23
松波三丁目	73	37	36	68	32	36	60	25	35	50	19	31
松波四丁目	82	44	38	62	31	31	41	17	24	39	18	21
大字橋場	-	-	-	-	-	-	-	-	-	-	-	-
荒浜一丁目	4	1	3	14	7	7	2	1	1	2	1	1
荒浜二丁目	47	31	16	45	22	23	33	22	11	33	13	20
荒浜三丁目	30	19	11	47	28	19	17	8	9	30	10	20
荒浜四丁目	21	10	11	20	8	12	23	12	11	19	10	9
青山町	-	-	-	-	-	-	-	-	-	-	-	-
北 鯖 石	303	160	143	320	169	151	234	117	117	184	77	107
大字藤井	140	73	67	126	65	61	100	51	49	71	29	42
大字中田	81	44	37	77	39	38	51	24	27	40	17	23
大字畔屋	58	33	25	96	52	44	67	36	31	52	21	31
大字与三	24	10	14	21	13	8	16	6	10	21	10	11
田 尻	631	325	306	619	343	276	467	235	232	444	205	239
茨目一丁目	-	-	-	-	-	-	-	-	-	-	-	-
茨目二丁目	31	17	14	46	28	18	28	10	18	24	10	14
茨目三丁目	19	9	10	22	12	10	16	9	7	20	10	10
大字茨目	43	28	15	43	24	19	42	19	23	43	23	20
城塚	10	5	5	11	6	5	4	2	2	8	4	4
大字両田尻	42	22	20	26	16	10	29	16	13	24	9	15
大字上田尻	167	80	87	156	79	77	108	62	46	99	44	55
大字下田尻	60	30	30	51	30	21	40	13	27	24	14	10

区 分	55～59歳			60～64歳			65～69歳			70～74歳		
	計	男	女	計	男	女	計	男	女	計	男	女
大字平井	52	28	24	48	25	23	35	21	14	32	12	20
大字安田	152	77	75	150	84	66	121	58	63	147	67	80
大字軽井川	34	19	15	43	25	18	26	14	12	14	7	7
大字佐藤池新田	21	10	11	23	14	9	18	11	7	9	5	4
大字城塚 ^{*5}												
高 田	411	225	186	412	223	189	267	119	148	262	114	148
大字横山	43	28	15	32	15	17	27	11	16	38	16	22
大字藤橋	25	13	12	28	16	12	16	10	6	18	10	8
大字堀	30	19	11	34	18	16	17	9	8	23	8	15
大字南下方	9	3	6	15	11	4	12	3	9	12	10	2
大字上方	18	7	11	24	13	11	28	11	17	19	8	11
大字下方	19	11	8	19	12	7	12	4	8	17	9	8
大字新道	77	47	30	77	39	38	61	27	34	53	19	34
大字大河内新田	-	-	-	-	-	-	-	-	-	-	-	-
大字黒滝	22	10	12	22	10	12	19	11	8	16	6	10
大字貝淵	4	3	1	4	2	2	3	1	2	4	1	3
長峰町	48	21	27	51	32	19	20	11	9	17	10	7
ゆりが丘	40	23	17	56	29	27	26	11	15	23	10	13
向陽町	76	40	36	50	26	24	26	10	16	22	7	15
中 通	134	65	69	131	68	63	101	47	54	136	59	77
大字曾地新田	7	4	3	2	-	2	7	2	5	9	5	4
大字花田	11	5	6	12	8	4	5	1	4	10	4	6
大字飯塚	13	6	7	15	10	5	2	-	2	4	3	1
大字曾地	39	17	22	38	17	21	29	17	12	41	14	27
大字吉井	48	24	24	42	22	20	31	19	12	47	18	29
大字矢田	15	8	7	16	10	6	22	6	16	20	13	7
大字成沢	1	1	-	4	1	3	2	1	1	3	1	2
大字五十土	-	-	-	1	-	1	1	-	1	2	1	1
大字小黒須	-	-	-	1	-	1	2	1	1	-	-	-
米 山	79	40	39	116	63	53	90	42	48	99	45	54
大字青海川	16	9	7	17	11	6	17	7	10	19	9	10
大字笠島	18	7	11	29	17	12	13	5	8	23	8	15
大字上輪新田	3	1	2	12	8	4	6	2	4	6	4	2
米山町	37	21	16	50	24	26	43	24	19	40	19	21
大字大平	-	-	-	2	-	2	1	-	1	2	1	1
大字大清水	-	-	-	-	-	-	-	-	-	-	-	-
大字上輪	5	2	3	4	2	2	7	3	4	9	4	5
大字高畔	-	-	-	2	1	1	3	1	2	-	-	-
大字蕨野	-	-	-	-	-	-	-	-	-	-	-	-
高 浜	48	26	22	59	28	31	43	28	15	36	15	21
大字大湊	5	4	1	6	4	2	4	3	1	2	-	2
大字大宮川	35	18	17	38	18	20	21	15	6	21	10	11
大字椎谷	8	4	4	15	6	9	18	10	8	13	5	8
上 条	88	43	45	93	50	43	69	34	35	72	28	44
大字上条	19	8	11	22	13	9	9	5	4	8	3	5

区 分	55～59歳			60～64歳			65～69歳			70～74歳		
	計	男	女	計	男	女	計	男	女	計	男	女
大字宮之窪	30	16	14	29	15	14	32	15	17	30	10	20
大字山口	9	3	6	10	6	4	10	4	6	10	6	4
大字佐水	14	5	9	15	8	7	8	4	4	15	5	10
大字古町	7	5	2	10	5	5	7	4	3	6	2	4
大字芋川 ^{*6}	9	6	3	7	3	4	3	2	1	3	2	1
大字小田山新田 ^{*6}												
中 鯖 石	160	81	79	172	86	86	115	63	52	103	49	54
大字加納	54	26	28	64	32	32	48	25	23	41	20	21
大字善根	65	35	30	63	31	32	39	22	17	33	15	18
大字与板	24	14	10	24	10	14	18	11	7	20	8	12
大字宮平	17	6	11	21	13	8	10	5	5	9	6	3
南 鯖 石	122	55	67	140	80	60	113	50	63	151	70	81
大字石曾根	50	23	27	52	32	20	42	16	26	64	31	33
大字森近	5	2	3	11	5	6	9	6	3	12	4	8
大字山室	35	15	20	45	26	19	40	19	21	46	19	27
大字大沢	32	15	17	32	17	15	22	9	13	29	16	13
黒 姫	129	70	59	129	64	65	111	51	60	101	48	53
大字久米	26	15	11	20	7	13	16	8	8	19	7	12
大字水上	15	10	5	12	5	7	13	7	6	8	4	4
大字細越	5	2	3	6	4	2	9	4	5	2	1	1
大字野田	38	20	18	43	21	22	32	13	19	30	17	13
大字木沢	11	4	7	9	5	4	5	3	2	5	2	3
大字田屋	26	13	13	27	14	13	19	6	13	20	10	10
大字女谷	5	3	2	12	8	4	14	9	5	11	5	6
大字折居	-	-	-	-	-	-	1	-	1	2	1	1
大字市野新田	3	3	-	-	-	-	-	-	-	1	-	1
大字清水谷 ^{*7}	-	-	-	-	-	-	2	1	1	3	1	2
大字宮川新田 ^{*7}												
北 条	268	148	120	297	154	143	261	136	125	276	115	161
大字南条	45	28	17	47	25	22	24	14	10	37	16	21
大字本条	28	12	16	35	20	15	32	18	14	26	9	17
大字北条	43	22	21	48	24	24	46	24	22	46	16	30
大字東条	22	13	9	28	14	14	22	10	12	37	15	22
大字小島	25	13	12	21	13	8	20	9	11	30	15	15
大字山澗	16	12	4	22	11	11	19	10	9	12	6	6
大字旧広田	20	11	9	17	7	10	19	10	9	17	7	10
大字大広田	18	10	8	26	13	13	17	9	8	30	12	18
大字西長鳥	35	18	17	35	20	15	36	19	17	28	13	15
大字東長鳥	16	9	7	16	7	9	23	11	12	13	6	7
大字吉井黒川	-	-	-	2	-	2	3	2	1	-	-	-
高 柳 町	145	80	65	152	69	83	166	78	88	180	87	93
高柳町岡田	20	12	8	24	10	14	38	11	27	42	21	21
高柳町岡野町	41	20	21	48	23	25	40	23	17	47	25	22
高柳町高尾	12	9	3	19	7	12	15	6	9	14	9	5
高柳町漆島	14	8	6	2	1	1	6	3	3	8	3	5

区 分	55～59歳			60～64歳			65～69歳			70～74歳		
	計	男	女	計	男	女	計	男	女	計	男	女
高柳町荻ノ鳥	9	6	3	4	1	3	7	3	4	6	4	2
高柳町門出	28	16	12	22	12	10	20	9	11	24	10	14
高柳町栃ヶ原	4	1	3	5	4	1	11	5	6	8	4	4
高柳町山中	5	3	2	15	6	9	12	8	4	13	7	6
高柳町石黒	8	3	5	9	3	6	12	7	5	15	3	12
高柳町田代	4	2	2	4	2	2	5	3	2	3	1	2
西 山 町	535	280	255	542	280	262	441	230	211	416	182	234
西山町坂田	58	31	27	56	26	30	44	28	16	29	15	14
西山町二田	11	6	5	19	9	10	15	10	5	13	2	11
西山町鬼王	8	3	5	1	-	1	4	3	1	2	1	1
西山町黒部	5	5	-	5	1	4	3	1	2	4	-	4
西山町長嶺	31	16	15	15	10	5	17	8	9	30	14	16
西山町後谷	-	-	-	3	2	1	2	1	1	2	1	1
西山町西山	26	12	14	37	18	19	24	14	10	18	6	12
西山町和田	5	1	4	11	6	5	5	1	4	8	4	4
西山町新保	10	4	6	10	5	5	18	12	6	18	7	11
西山町緑が丘	6	2	4	8	5	3	5	2	3	2	1	1
西山町五日市	14	8	6	17	7	10	10	5	5	11	3	8
西山町内方	6	3	3	6	3	3	7	2	5	4	3	1
西山町大坪	7	3	4	7	4	3	7	4	3	5	1	4
西山町北野	18	6	12	18	8	10	21	13	8	16	6	10
西山町妙法寺	16	8	8	15	8	7	9	5	4	16	6	10
西山町田沢	19	10	9	16	8	8	14	6	8	11	6	5
西山町藤掛	9	5	4	11	6	5	9	4	5	12	6	6
西山町池浦	15	9	6	13	9	4	8	3	5	20	6	14
西山町礼拝	34	15	19	39	25	14	37	13	24	30	15	15
西山町鎌田	28	17	11	9	7	2	10	3	7	10	4	6
西山町下山田	25	15	10	22	9	13	19	9	10	17	10	7
西山町伊毛	12	8	4	11	5	6	6	5	1	5	3	2
西山町中央台	14	8	6	11	6	5	10	5	5	4	2	2
西山町上山田	4	3	1	16	8	8	16	4	12	11	8	3
西山町尾野内	2	1	1	8	4	4	2	1	1	1	-	1
西山町灰爪	13	8	5	11	3	8	11	9	2	9	3	6
西山町別山	52	24	28	60	33	27	33	17	16	35	14	21
西山町石地	29	16	13	24	14	10	26	14	12	23	12	11
西山町尾町	4	3	1	2	-	2	2	2	-	5	3	2
西山町大津	14	8	6	12	4	8	14	8	6	10	3	7
西山町大崎	14	6	8	19	10	9	11	6	5	14	7	7
西山町甲田	3	1	2	8	5	3	3	1	2	7	3	4
西山町浜忠	23	15	8	22	12	10	19	11	8	14	7	7

(5)75~85歳以上,不詳

区 分	75~79歳			80~84歳			85歳以上			不詳		
	計	男	女	計	男	女	計	男	女	計	男	女
總 数	5,331	2,232	3,099	4,378	1,687	2,691	4,070	1,130	2,940	215	185	30
旧 市 域	2,163	877	1,286	1,774	692	1,082	1,560	473	1,087	147	126	21
西本町一丁目	51	24	27	40	15	25	37	14	23	2	1	1
西本町二丁目	31	12	19	34	17	17	31	10	21	-	-	-
西本町三丁目	56	23	33	44	14	30	33	11	22	-	-	-
東 港 町	29	18	11	16	8	8	17	4	13	-	-	-
西 港 町	29	12	17	19	10	9	19	3	16	-	-	-
駅前一丁目	8	2	6	4	2	2	5	3	2	-	-	-
駅前二丁目	32	11	21	40	13	27	46	18	28	-	-	-
新 石 橋 町	25	7	18	19	7	12	15	1	14	-	-	-
日 石 町	-	-	-	-	-	-	-	-	-	-	-	-
鏡 町	19	8	11	13	4	9	9	3	6	-	-	-
錦 町	17	4	13	12	5	7	1	1	-	-	-	-
東本町一丁目	32	10	22	28	11	17	30	10	20	-	-	-
東本町二丁目	9	3	6	14	7	7	9	4	5	-	-	-
東本町三丁目	32	15	17	26	7	19	36	11	25	-	-	-
学 校 町	4	3	1	4	-	4	5	2	3	-	-	-
中 央 町	29	11	18	26	10	16	28	12	16	-	-	-
諏 訪 町	55	30	25	42	14	28	39	13	26	-	-	-
栄 町	33	12	21	36	13	23	25	6	19	-	-	-
新 花 園 町	31	12	19	25	8	17	25	4	21	1	1	-
北 園 町	86	22	64	92	35	57	77	17	60	-	-	-
桜 木 町	85	41	44	66	28	38	53	11	42	4	4	-
安 政 町	2	1	1	1	-	1	1	-	1	1	1	-
小 倉 町	25	9	16	27	12	15	23	6	17	1	1	-
大 和 町	28	10	18	27	12	15	17	5	12	-	-	-
比 角 一 丁 目	55	21	34	30	11	19	28	9	19	-	-	-
比 角 二 丁 目	32	11	21	25	8	17	27	8	19	-	-	-
松 美 一 丁 目	54	23	31	33	13	20	28	12	16	1	1	-
松 美 二 丁 目	16	6	10	9	3	6	6	4	2	1	1	-
北 斗 町	8	1	7	10	3	7	8	3	5	-	-	-
日 吉 町	15	4	11	11	5	6	8	3	5	4	3	1
四 谷 一 丁 目	37	15	22	28	14	14	29	9	20	2	2	-
四 谷 二 丁 目	20	7	13	17	5	12	16	6	10	-	-	-
四 谷 三 丁 目	22	9	13	11	4	7	17	3	14	1	1	-
長 浜 町	29	17	12	14	6	8	16	2	14	6	5	1
豊 町	13	7	6	4	-	4	8	2	6	15	12	3
扇 町	19	13	6	13	4	9	4	1	3	14	13	1
新 田 畑	8	3	5	5	2	3	10	6	4	1	1	-
田 塚 一 丁 目	20	10	10	8	4	4	4	2	2	1	1	-
田 塚 二 丁 目	9	2	7	9	4	5	7	2	5	3	3	-
田 塚 三 丁 目	12	7	5	9	1	8	9	3	6	-	-	-
大 字 田 塚	2	1	1	-	-	-	-	-	-	-	-	-
東 長 浜 町	14	3	11	7	4	3	2	1	1	2	2	-
三 和 町	10	2	8	12	3	9	35	6	29	-	-	-
北 半 田 一 丁 目	5	2	3	3	2	1	5	-	5	1	1	-
北 半 田 二 丁 目	14	3	11	15	11	4	12	1	11	1	-	1
南 半 田	14	6	8	12	4	8	5	1	4	-	-	-
半 田 一 丁 目	28	11	17	21	9	12	18	8	10	6	4	2
半 田 二 丁 目	33	12	21	30	9	21	19	8	11	16	16	-
半 田 三 丁 目	6	4	2	5	4	1	1	-	1	4	2	2
大 岩 字 半 田 上	-	-	-	-	-	-	-	-	-	-	-	-
岩	23	8	15	24	10	14	13	6	7	-	-	-

区 分	75～79歳			80～84歳			85歳以上			不詳		
	計	男	女	計	男	女	計	男	女	計	男	女
田 中	16	5	11	25	15	10	13	4	9	3	3	-
希 望 が 丘	29	8	21	19	3	16	13	6	7	1	1	-
朝 日 が 丘	23	13	10	25	8	17	17	9	8	3	3	-
南 光 町	12	6	6	7	5	2	5	1	4	-	-	-
柳 橋 町	43	21	22	40	19	21	17	6	11	3	3	-
幸 町	18	7	11	20	6	14	16	7	9	8	5	3
宝 町	7	4	3	5	1	4	3	3	-	7	7	-
関 町	42	25	17	42	16	26	27	13	14	3	1	2
穂 波 町	32	17	15	36	21	15	23	6	17	6	4	2
宮 場 町	39	16	23	27	10	17	25	6	19	1	-	1
城 東 一 丁 目 *1	23	8	15	23	9	14	18	8	10	-	-	-
城 東 二 丁 目	25	10	15	18	6	12	14	5	9	-	-	-
元 城 町 *1												
剣 野 町	41	15	26	33	10	23	31	12	19	-	-	-
三 島 町	37	19	18	18	7	11	15	3	12	-	-	-
大 字 劔 野	-	-	-	-	-	-	-	-	-	-	-	-
大 字 枇 杷 島	-	-	-	1	-	1	1	-	1	-	-	-
常 盤 台	37	14	23	25	11	14	25	7	18	1	-	1
米 山 台 一 丁 目	13	6	7	17	6	11	8	3	5	-	-	-
米 山 台 二 丁 目	24	10	14	20	8	12	20	9	11	-	-	-
米 山 台 三 丁 目	23	8	15	26	7	19	20	5	15	2	2	-
米 山 台 四 丁 目	19	7	12	14	6	8	17	7	10	-	-	-
米 山 台 五 丁 目	11	5	6	13	7	6	3	1	2	-	-	-
大 久 保 一 丁 目	17	6	11	16	6	10	22	6	16	11	11	-
大 久 保 二 丁 目	30	13	17	20	11	9	17	4	13	-	-	-
中 浜 一 丁 目	29	10	19	31	17	14	21	3	18	-	-	-
中 浜 二 丁 目	50	18	32	30	10	20	25	9	16	-	-	-
若 葉 町	6	2	4	8	3	5	4	2	2	-	-	-
緑 町	17	10	7	17	3	14	21	6	15	1	1	-
赤 坂 町	20	6	14	23	10	13	21	5	16	-	-	-
寿 町	16	8	8	8	4	4	8	1	7	-	-	-
番 神 一 丁 目	16	5	11	26	8	18	20	5	15	4	4	-
番 神 二 丁 目	36	13	23	24	10	14	18	3	15	5	5	-
東 の 輪 町	21	11	10	10	5	5	6	1	5	-	-	-
鯨 波 一 丁 目	2	-	2	2	1	1	-	-	-	-	-	-
鯨 波 二 丁 目	15	4	11	21	4	17	61	11	50	-	-	-
鯨 波 三 丁 目	37	15	22	24	11	13	19	5	14	-	-	-
大 字 鯨 波	27	10	17	20	7	13	17	6	11	-	-	-
天 神 町	-	-	-	-	-	-	-	-	-	-	-	-
新 赤 坂 一 丁 目	1	-	1	1	-	1	2	1	1	-	-	-
新 赤 坂 二 丁 目	9	3	6	7	4	3	5	2	3	-	-	-
新 赤 坂 三 丁 目	17	6	11	5	1	4	6	2	4	-	-	-
新 赤 坂 四 丁 目	9	3	6	3	-	3	17	4	13	-	-	-
新 赤 坂 五 丁 目	2	-	2	1	1	-	-	-	-	-	-	-
米 山 台 西	-	-	-	-	-	-	1	-	1	-	-	-
米 山 台 東	5	2	3	3	-	3	2	1	1	-	-	-
三 島 西	1	-	1	-	-	-	-	-	-	-	-	-
上 米 山	28	13	15	22	9	13	16	4	12	-	-	-
大 字 谷 根 *2	28	13	15	22	9	13	16	4	12	-	-	-
大 字 小 杉 *2	-	-	-	-	-	-	-	-	-	-	-	-
大 字 吉 尾	-	-	-	-	-	-	-	-	-	-	-	-
西 中 通	294	131	163	231	84	147	207	54	153	4	4	-

区 分	75～79歳			80～84歳			85歳以上			不詳		
	計	男	女	計	男	女	計	男	女	計	男	女
春日一丁目	34	18	16	26	12	14	17	3	14	1	1	-
春日二丁目	25	8	17	20	8	12	22	7	15	-	-	-
春日三丁目	14	5	9	9	5	4	8	2	6	2	2	-
榎原町	14	4	10	5	2	3	5	3	2	-	-	-
橋場町	29	16	13	18	9	9	10	2	8	-	-	-
藤元町	28	8	20	15	8	7	9	2	7	1	1	-
柳田町	5	1	4	4	-	4	9	-	9	-	-	-
小田町	-	-	-	-	-	-	-	-	-	-	-	-
原町	28	12	16	39	10	29	58	11	47	-	-	-
大字上原本	9	4	5	4	3	1	2	-	2	-	-	-
大字山本	29	15	14	27	13	14	21	7	14	-	-	-
大字土合	19	8	11	16	5	11	8	4	4	-	-	-
大字新田	26	14	12	22	3	19	15	4	11	-	-	-
大字下大新田	5	4	1	6	1	5	4	3	1	-	-	-
大字土合新田	4	4	-	3	-	3	1	-	1	-	-	-
大字長崎	22	8	14	13	4	9	16	5	11	-	-	-
大字長崎新田	3	2	1	2	-	2	2	1	1	-	-	-
宝田	-	-	-	-	-	-	-	-	-	-	-	-
美穂田	-	-	-	-	-	-	-	-	-	-	-	-
東柳田	-	-	-	-	-	-	-	-	-	-	-	-
豊田	-	-	-	-	-	-	-	-	-	-	-	-
栄田	-	-	-	-	-	-	-	-	-	-	-	-
大字新田	-	-	-	-	-	-	-	-	-	-	-	-
東原	-	-	-	2	1	1	-	-	-	-	-	-
荒 浜	235	101	134	139	42	97	157	45	112	16	15	1
松波一丁目	60	28	32	21	5	16	38	10	28	-	-	-
松波二丁目	35	13	22	30	12	18	30	10	20	1	1	-
松波三丁目	41	18	23	17	2	15	20	4	16	3	2	1
松波四丁目	29	12	17	14	4	10	18	6	12	1	1	-
大字橋場	-	-	-	-	-	-	-	-	-	-	-	-
荒浜一丁目	3	2	1	5	1	4	2	-	2	-	-	-
荒浜二丁目	28	10	18	23	10	13	19	5	14	9	9	-
荒浜三丁目	23	9	14	19	6	13	12	2	10	2	2	-
荒浜四丁目	16	9	7	10	2	8	18	8	10	-	-	-
青山	-	-	-	-	-	-	-	-	-	-	-	-
北 鯖 石	214	85	129	159	61	98	157	28	129	1	1	-
大字藤井	84	34	50	57	27	30	41	10	31	-	-	-
大字中田	53	19	34	37	16	21	21	7	14	-	-	-
大字畔屋	58	25	33	47	11	36	80	9	71	1	1	-
大字与三	19	7	12	18	7	11	15	2	13	-	-	-
田 尻	427	179	248	387	127	260	496	112	384	17	15	2
茨目一丁目	-	-	-	-	-	-	-	-	-	-	-	-
茨目二丁目	19	11	8	21	5	16	12	5	7	-	-	-
茨目三丁目	12	5	7	11	4	7	6	3	3	1	1	-
大字茨目	50	16	34	56	10	46	131	22	109	3	3	-
城塚	2	1	1	2	2	-	4	2	2	-	-	-
大字両田尻	19	11	8	14	4	10	12	3	9	-	-	-
大字上田尻	95	42	53	78	22	56	85	19	66	2	2	-
大字下田尻	29	10	19	32	11	21	16	3	13	3	1	2

区 分	75～79歳			80～84歳			85歳以上			不詳		
	計	男	女	計	男	女	計	男	女	計	男	女
大字平井	41	19	22	20	5	15	34	12	22	-	-	-
大字安田	124	53	71	105	45	60	84	21	63	-	-	-
大字輕井川	26	7	19	41	16	25	102	19	83	7	7	-
大字佐藤池新田	10	4	6	7	3	4	10	3	7	1	1	-
大字城塚 ^{*5}												
高 田	248	101	147	193	93	100	162	42	120	23	18	5
大字横山	27	13	14	18	11	7	18	5	13	4	3	1
大字藤橋	18	7	11	9	3	6	12	4	8	4	3	1
大字堀	24	12	12	22	11	11	9	3	6	12	9	3
大字南下方	14	5	9	4	2	2	13	3	10	-	-	-
大字上方	17	8	9	10	5	5	9	2	7	-	-	-
大字下方	16	6	10	16	9	7	11	4	7	-	-	-
大字新道	63	24	39	44	19	25	42	12	30	-	-	-
大字大河内新田	-	-	-	-	-	-	-	-	-	-	-	-
大字黒滝	11	5	6	17	7	10	16	2	14	-	-	-
大字貝淵	5	2	3	4	3	1	1	-	1	-	-	-
長峰町	10	1	9	14	9	5	12	2	10	3	3	-
ゆりが丘	17	7	10	9	3	6	9	1	8	-	-	-
向陽町	26	11	15	26	11	15	10	4	6	-	-	-
中 通	132	51	81	96	37	59	87	32	55	-	-	-
大字曾地新田	5	4	1	-	-	-	3	-	3	-	-	-
大字花田	9	3	6	13	4	9	8	4	4	-	-	-
大字飯塚	11	3	8	3	2	1	9	2	7	-	-	-
大字曾地	39	15	24	27	13	14	14	4	10	-	-	-
大字吉井	37	16	21	32	10	22	26	10	16	-	-	-
大字矢田	23	7	16	11	4	7	18	6	12	-	-	-
大字成沢	4	1	3	6	2	4	5	3	2	-	-	-
大字五十土	2	1	1	4	2	2	1	1	-	-	-	-
大字小黒須	2	1	1	-	-	-	3	2	1	-	-	-
米 山	80	32	48	67	30	37	58	18	40	-	-	-
大字青海川	11	4	7	8	3	5	7	2	5	-	-	-
大字笠島	30	14	16	24	10	14	18	5	13	-	-	-
大字上輪新田	4	1	3	5	2	3	7	3	4	-	-	-
米山町	27	9	18	24	11	13	22	7	15	-	-	-
大字大平	4	2	2	1	1	-	2	1	1	-	-	-
大字大清水	-	-	-	-	-	-	-	-	-	-	-	-
大字上輪	2	2	-	4	2	2	2	-	2	-	-	-
大字高畔	2	-	2	1	1	-	-	-	-	-	-	-
大字蕨野	-	-	-	-	-	-	-	-	-	-	-	-
高 浜	50	17	33	41	18	23	39	9	30	-	-	-
大字大湊	3	1	2	2	1	1	2	1	1	-	-	-
大字大宮川	28	6	22	25	11	14	26	7	19	-	-	-
大字椎谷	19	10	9	14	6	8	11	1	10	-	-	-
上 条	98	44	54	77	31	46	86	14	72	-	-	-
大字上条	17	8	9	15	6	9	6	2	4	-	-	-

区 分	75～79歳			80～84歳			85歳以上			不詳		
	計	男	女	計	男	女	計	男	女	計	男	女
大字宮之窪	24	14	10	15	6	9	13	2	11	-	-	-
大字山口	15	5	10	10	6	4	5	1	4	-	-	-
大字佐水	23	9	14	26	8	18	52	8	44	-	-	-
大字古町	11	5	6	5	1	4	3	-	3	-	-	-
大字芋川 ^{*6}	8	3	5	6	4	2	7	1	6	-	-	-
大字小田山新田 ^{*6}												
中 鯖 石	136	61	75	110	44	66	83	24	59	-	-	-
大字加納	53	25	28	36	16	20	32	11	21	-	-	-
大字善根	48	19	29	39	19	20	24	4	20	-	-	-
大字与板	22	10	12	23	8	15	19	7	12	-	-	-
大字宮平	13	7	6	12	1	11	8	2	6	-	-	-
南 鯖 石	166	65	101	128	55	73	115	42	73	-	-	-
大字石曾根	62	24	38	47	16	31	50	16	34	-	-	-
大字森近	18	5	13	14	9	5	7	3	4	-	-	-
大字山室	59	27	32	30	13	17	38	12	26	-	-	-
大字大沢	27	9	18	37	17	20	20	11	9	-	-	-
黒 姫	135	64	71	129	49	80	85	28	57	-	-	-
大字久米	35	18	17	24	11	13	9	2	7	-	-	-
大字水上	12	5	7	7	4	3	10	1	9	-	-	-
大字細越	3	2	1	4	1	3	8	2	6	-	-	-
大字野田	29	15	14	32	8	24	21	7	14	-	-	-
大字木沢	8	3	5	6	1	5	5	1	4	-	-	-
大字田屋	23	11	12	27	11	16	17	5	12	-	-	-
大字女谷	15	7	8	17	8	9	11	7	4	-	-	-
大字折居	1	1	-	4	2	2	-	-	-	-	-	-
大字市野新田	4	-	4	4	2	2	1	1	-	-	-	-
大字清水谷 ^{*7}	5	2	3	4	1	3	3	2	1	-	-	-
大字宮川新田 ^{*7}												
北 条	288	134	154	223	83	140	196	57	139	-	-	-
大字南条	43	19	24	29	9	20	24	6	18	-	-	-
大字本条	28	16	12	14	-	14	29	6	23	-	-	-
大字北条	50	24	26	34	16	18	31	11	20	-	-	-
大字東条	25	15	10	26	11	15	19	7	12	-	-	-
大字小島	16	8	8	14	6	8	9	5	4	-	-	-
大字山澗	19	6	13	18	7	11	8	2	6	-	-	-
大字旧広田	19	7	12	15	5	10	19	4	15	-	-	-
大字大広田	25	12	13	21	6	15	19	5	14	-	-	-
大字西長鳥	40	14	26	32	16	16	20	3	17	-	-	-
大字東長鳥	20	11	9	20	7	13	17	8	9	-	-	-
大字吉井黒川	3	2	1	-	-	-	1	-	1	-	-	-
高 柳 町	212	90	122	226	92	134	197	48	149	-	-	-
高柳町岡田	49	23	26	31	16	15	15	3	12	-	-	-
高柳町岡野町	51	22	29	55	20	35	82	12	70	-	-	-
高柳町高尾	14	7	7	18	6	12	17	7	10	-	-	-
高柳町漆島	9	6	3	4	-	4	3	1	2	-	-	-

区 分	75～79歳			80～84歳			85歳以上			不詳		
	計	男	女	計	男	女	計	男	女	計	男	女
高柳町荻ノ鳥	12	2	10	11	4	7	4	1	3	-	-	-
高柳町門出	31	12	19	42	16	26	21	9	12	-	-	-
高柳町栃ヶ原	14	8	6	12	5	7	7	1	6	-	-	-
高柳町山中	10	1	9	22	12	10	13	7	6	-	-	-
高柳町石黒	16	6	10	27	11	16	32	7	25	-	-	-
高柳町田代	6	3	3	4	2	2	3	-	3	-	-	-
西 山 町	425	187	238	376	140	236	369	100	269	7	6	1
西山町坂田	32	12	20	35	17	18	22	7	15	-	-	-
西山町二田	14	8	6	10	3	7	8	3	5	-	-	-
西山町鬼王	-	-	-	4	-	4	2	1	1	-	-	-
西山町黒部	5	3	2	2	-	2	4	1	3	-	-	-
西山町長嶺	21	6	15	32	13	19	63	11	52	-	-	-
西山町後谷	13	4	9	1	-	1	2	-	2	-	-	-
西山町西山	18	7	11	19	6	13	19	7	12	-	-	-
西山町和田	9	6	3	4	2	2	6	2	4	-	-	-
西山町新保	10	4	6	8	2	6	13	4	9	-	-	-
西山町緑が丘	1	-	1	-	-	-	2	-	2	2	1	1
西山町五日市	16	8	8	10	2	8	7	1	6	-	-	-
西山町内方	5	2	3	5	2	3	3	-	3	-	-	-
西山町大坪	8	4	4	5	3	2	7	3	4	-	-	-
西山町北野	10	6	4	13	4	9	9	3	6	-	-	-
西山町妙法寺	12	10	2	12	5	7	8	-	8	-	-	-
西山町田沢	15	5	10	12	10	2	9	2	7	-	-	-
西山町藤掛	11	5	6	10	2	8	9	3	6	-	-	-
西山町池浦	10	6	4	8	1	7	5	1	4	1	1	-
西山町礼拝	14	7	7	15	3	12	18	6	12	4	4	-
西山町鎌田	13	6	7	16	7	9	15	4	11	-	-	-
西山町下山田	23	9	14	13	5	8	14	4	10	-	-	-
西山町伊毛	7	3	4	7	2	5	5	2	3	-	-	-
西山町中央台	5	2	3	7	3	4	2	-	2	-	-	-
西山町上山田	4	1	3	5	1	4	3	2	1	-	-	-
西山町尾野内	3	1	2	1	-	1	3	1	2	-	-	-
西山町灰爪	8	4	4	3	1	2	13	3	10	-	-	-
西山町別山	45	20	25	44	19	25	36	13	23	-	-	-
西山町石地	36	14	22	31	17	14	26	7	19	-	-	-
西山町尾町	2	-	2	1	-	1	4	1	3	-	-	-
西山町大津	22	12	10	12	4	8	5	1	4	-	-	-
西山町大崎	11	4	7	10	2	8	13	4	9	-	-	-
西山町甲田	5	3	2	1	-	1	1	-	1	-	-	-
西山町浜忠	17	5	12	20	4	16	13	3	10	-	-	-

(6) 年齢三区分別人口, 平均年齢

区 分	15歳未満			15歳以上64歳未満			65歳以上			平均年齢		
	計	男	女	計	男	女	計	男	女	計	男	女
総 数	11,081	5,736	5,345	55,311	29,223	26,088	24,844	10,241	14,603	48	46	50
旧 市 域	5,187	2,715	2,472	26,008	13,744	12,264	10,334	4,311	6,023	46	44	49
西本町一丁目	86	50	36	348	167	181	232	97	135	51	49	53
西本町二丁目	37	23	14	227	119	108	147	59	88	53	49	57
西本町三丁目	56	31	25	336	171	165	205	80	125	53	49	56
東 港 町	27	16	11	148	73	75	131	60	71	55	53	57
西 港 町	40	19	21	251	114	137	119	50	69	49	50	49
駅前一丁目	7	4	3	80	46	34	27	13	14	49	47	51
駅前二丁目	28	15	13	192	102	90	190	70	120	59	56	62
新 橋 町	48	27	21	227	114	113	117	49	68	49	45	53
日 石 町	-	-	-	-	-	-	-	-	-	-	-	-
鏡 町	47	19	28	213	116	97	94	42	52	47	47	47
錦 町	23	8	15	178	108	70	50	22	28	45	44	47
東本町一丁目	38	23	15	242	113	129	163	65	98	54	52	57
東本町二丁目	24	13	11	131	69	62	63	31	32	50	49	51
東本町三丁目	42	23	19	271	135	136	156	54	102	53	50	55
学 校 町	2	2	-	43	24	19	25	9	16	56	51	60
中 央 町	35	22	13	234	113	121	134	56	78	52	49	55
諏 訪 町	69	36	33	368	193	175	245	100	145	53	50	55
栄 町	106	58	48	491	230	261	175	71	104	46	43	48
新 花 町	58	25	33	259	125	134	150	59	91	50	47	52
北 園 町	191	95	96	958	483	475	475	159	316	49	46	52
桜 木 町	143	79	64	782	437	345	417	185	232	50	47	53
安 政 町	4	3	1	22	11	11	9	3	6	49	45	53
小 倉 町	54	35	19	324	169	155	149	64	85	49	46	52
大 和 町	51	29	22	255	149	106	133	57	76	50	47	53
比 角 一 丁 目	66	34	32	389	207	182	186	73	113	49	47	52
比 角 二 丁 目	49	21	28	278	159	119	140	53	87	51	49	53
松 美 一 丁 目	119	54	65	476	236	240	194	85	109	46	45	47
松 美 二 丁 目	49	32	17	293	152	141	79	37	42	42	41	44
北 斗 町	42	19	23	187	114	73	59	26	33	44	43	45
日 吉 町	56	30	26	303	179	124	72	30	42	41	38	43
四 谷 一 丁 目	40	17	23	310	171	139	175	71	104	52	50	54
四 谷 二 丁 目	48	25	23	205	106	99	99	38	61	48	46	51
四 谷 三 丁 目	46	22	24	228	120	108	93	36	57	47	45	49
長 浜 町	87	44	43	327	167	160	137	63	74	45	43	47
豊 町	161	77	84	576	329	247	69	29	40	36	36	37
扇 町	143	75	68	534	301	233	96	44	52	38	38	38
新 田 畑 町	43	28	15	167	84	83	46	22	24	42	41	44
田 塚 一 丁 目	43	26	17	194	102	92	69	33	36	45	44	47
田 塚 二 丁 目	32	15	17	199	112	87	55	23	32	45	44	46
田 塚 三 丁 目	30	10	20	198	98	100	61	28	33	48	48	47
大 字 田 塚 町	6	3	3	35	17	18	8	4	4	47	45	48
東 長 浜 町	74	45	29	331	177	154	45	17	28	37	36	38
三 和 町	40	22	18	174	93	81	71	15	56	46	39	51
北 半 田 一 丁 目	49	22	27	202	116	86	30	11	19	38	37	38
北 半 田 二 丁 目	40	23	17	262	166	96	93	42	51	45	42	48
南 半 田 町	98	49	49	479	230	249	72	35	37	41	40	41
半 田 一 丁 目	101	65	36	540	314	226	118	53	65	40	38	44
半 田 二 丁 目	143	69	74	785	427	358	148	64	84	42	42	43
半 田 三 丁 目	25	13	12	132	72	60	19	11	8	40	42	38
大 岩 字 半 田 上	-	-	-	-	-	-	-	-	-	-	-	-
岩 上	97	52	45	497	293	204	104	45	59	40	38	42

区 分	15歳未満			15歳以上64歳未満			65歳以上			平均年齢		
	計	男	女	計	男	女	計	男	女	計	男	女
田 中	123	68	55	722	470	252	97	43	54	36	34	41
希 望 が 丘	141	73	68	412	184	228	119	53	66	40	38	42
朝 日 が 丘	76	41	35	352	188	164	134	66	68	47	46	49
南 光 町	57	31	26	169	87	82	49	25	24	39	38	40
柳 橋 町	71	38	33	403	215	188	200	89	111	48	46	50
幸 町	63	27	36	445	251	194	128	59	69	45	44	45
宝 町	24	12	12	116	70	46	23	14	9	39	40	39
関 町	142	82	60	602	311	291	198	90	108	44	43	44
穂 波 町	103	56	47	477	257	220	177	77	100	44	42	46
宮 場 町	64	28	36	490	272	218	167	68	99	47	44	49
城 東 一 丁 目 *1	23	12	11	200	105	95	124	52	72	55	54	56
城 東 二 丁 目	60	30	30	271	135	136	117	53	64	48	46	50
元 城 町 *1												
剣 野 町	128	61	67	655	337	318	220	93	127	46	44	47
三 島 町	53	28	25	315	166	149	143	64	79	50	47	53
大 字 劔 野	-	-	-	-	-	-	-	-	-	-	-	-
大 字 枇 杷 島	14	8	6	22	10	12	3	-	3	33	26	39
常 盤 台	112	54	58	466	241	225	173	72	101	44	42	45
米 山 台 一 丁 目	15	10	5	87	39	48	71	32	39	55	53	56
米 山 台 二 丁 目	55	24	31	259	131	128	154	75	79	51	50	51
米 山 台 三 丁 目	51	25	26	349	181	168	167	74	93	50	49	52
米 山 台 四 丁 目	53	28	25	221	103	118	110	52	58	49	48	51
米 山 台 五 丁 目	56	31	25	320	159	161	54	27	27	42	42	42
大 久 保 一 丁 目	12	9	3	215	141	74	82	27	55	52	46	59
大 久 保 二 丁 目	31	17	14	147	78	69	127	56	71	55	53	57
中 浜 一 丁 目	53	28	25	264	141	123	144	58	86	50	49	51
中 浜 二 丁 目	41	12	29	315	163	152	186	73	113	53	52	54
若 葉 町	11	4	7	59	24	35	29	11	18	50	51	49
緑 町	65	35	30	246	126	120	104	38	66	46	44	49
赤 坂 町	28	16	12	382	156	226	113	48	65	44	47	42
寿 町	24	15	9	126	71	55	81	36	45	51	47	56
番 神 一 丁 目	32	18	14	180	90	90	106	41	65	52	49	55
番 神 二 丁 目	17	7	10	219	116	103	135	52	83	54	53	55
東 の 輪 町	24	9	15	126	64	62	79	37	42	52	51	52
鯨 波 一 丁 目	-	-	-	23	12	11	10	5	5	53	50	57
鯨 波 二 丁 目	13	4	9	66	34	32	133	36	97	66	58	70
鯨 波 三 丁 目	42	23	19	211	100	111	149	63	86	52	50	54
大 字 鯨 波	54	31	23	304	157	147	124	52	72	48	46	50
天 神 町	-	-	-	-	-	-	-	-	-	-	-	-
新 赤 坂 一 丁 目	4	1	3	33	15	18	6	1	5	44	44	44
新 赤 坂 二 丁 目	52	28	24	167	82	85	32	14	18	40	39	40
新 赤 坂 三 丁 目	61	36	25	232	115	117	48	16	32	42	39	44
新 赤 坂 四 丁 目	67	41	26	176	89	87	42	13	29	37	33	41
新 赤 坂 五 丁 目	101	55	46	147	72	75	5	1	4	25	24	26
米 山 台 西	9	3	6	31	16	15	4	2	2	36	39	34
米 山 台 東	17	7	10	96	44	52	19	8	11	43	41	44
三 島 西	2	2	-	9	3	6	4	2	2	42	32	50
上 米 山	12	5	7	128	72	56	99	39	60	56	54	58
大 字 谷 根 *2	12	5	7	128	72	56	99	39	60	56	54	58
大 字 小 杉 *2	-	-	-	-	-	-	-	-	-	-	-	-
大 字 吉 尾	-	-	-	-	-	-	-	-	-	-	-	-
西 中 通	972	505	467	3,992	2,112	1,880	1,386	580	806	44	43	46

区 分	15歳未満			15歳以上64歳未満			65歳以上			平均年齢		
	計	男	女	計	男	女	計	男	女	計	男	女
春日一丁目	55	23	32	262	130	132	154	71	83	49	48	49
春日二丁目	38	22	16	240	129	111	107	41	66	49	46	52
春日三丁目	15	10	5	97	53	44	59	26	33	52	49	56
榎原町	32	15	17	96	43	53	41	17	24	42	42	43
橋場町	75	38	37	309	154	155	121	56	65	46	45	46
藤元町	180	99	81	784	420	364	118	46	72	39	38	40
柳田町	12	7	5	54	41	13	22	2	20	48	39	59
小金山町	-	-	-	-	-	-	-	-	-	-	-	-
大原町	118	66	52	368	194	174	177	57	120	46	41	51
大字上原	19	11	8	55	24	31	24	10	14	43	43	43
大字山本	104	54	50	442	210	232	171	85	86	46	46	47
大字土合	105	56	49	278	135	143	86	37	49	40	38	41
大字新田	125	62	63	598	373	225	135	56	79	43	42	44
大字下大新田	27	15	12	85	42	43	35	18	17	43	43	44
大字土合新田	18	8	10	50	23	27	23	12	11	47	48	46
大字長崎	41	16	25	226	116	110	94	37	57	48	47	49
大字長崎新田	5	1	4	36	19	17	16	8	8	49	52	47
宝田	-	-	-	-	-	-	-	-	-	-	-	-
美穂田	-	-	-	-	-	-	-	-	-	-	-	-
東柳田	-	-	-	-	-	-	-	-	-	-	-	-
豊田	-	-	-	-	-	-	-	-	-	-	-	-
栄田	-	-	-	-	-	-	-	-	-	-	-	-
大字新田	-	-	-	-	-	-	-	-	-	-	-	-
大字新田	3	2	1	12	6	6	3	1	2	36	33	39
荒 浜	661	344	317	3,304	1,782	1,522	1,134	463	671	46	43	48
松波一丁目	100	38	62	569	304	265	263	107	156	49	48	50
松波二丁目	109	61	48	640	352	288	205	90	115	47	44	49
松波三丁目	206	99	107	679	335	344	188	68	120	40	38	42
松波四丁目	128	80	48	688	373	315	141	57	84	42	39	44
大字橋場	-	-	-	-	-	-	-	-	-	-	-	-
荒浜一丁目	17	7	10	55	27	28	14	5	9	41	40	42
荒浜二丁目	44	21	23	302	191	111	136	60	76	50	48	54
荒浜三丁目	39	26	13	229	133	96	101	35	66	50	46	55
荒浜四丁目	18	12	6	142	67	75	86	41	45	53	51	54
青山	-	-	-	-	-	-	-	-	-	-	-	-
北 鯖 石	467	239	228	2,036	1,046	990	948	368	580	48	46	51
大字藤井	298	159	139	1,069	542	527	353	151	202	43	42	45
大字中田	99	47	52	494	256	238	202	83	119	48	46	49
大字畔屋	36	18	18	284	152	132	304	102	202	62	57	66
大字与三	34	15	19	189	96	93	89	32	57	49	46	52
田 尻	1,245	615	630	5,355	2,823	2,532	2,221	858	1,363	46	44	49
茨目一丁目	-	-	-	-	-	-	-	-	-	-	-	-
茨目二丁目	102	48	54	434	229	205	104	41	63	40	40	41
茨目三丁目	55	31	24	162	79	83	65	31	34	43	43	44
大字茨目	39	26	13	283	167	116	322	90	232	61	52	68
大字城塚	38	16	22	131	69	62	20	11	9	36	38	35
大字両田尻	87	41	46	419	218	201	98	43	55	42	41	42
大字上田尻	235	115	120	1,084	549	535	465	189	276	48	45	50
大字下田尻	293	142	151	817	413	404	141	51	90	37	37	37

区 分	15歳未満			15歳以上64歳未満			65歳以上			平均年齢		
	計	男	女	計	男	女	計	男	女	計	男	女
大字平井	45	21	24	319	173	146	162	69	93	52	50	54
大字安田	271	127	144	1,248	654	594	581	244	337	48	46	49
大字軽井川	36	21	15	250	153	97	209	63	146	57	48	66
大字佐藤池新田	44	27	17	208	119	89	54	26	28	42	40	45
大字城塚 ^{*5}												
高 田	845	439	406	4,022	2,211	1,811	1,132	469	663	43	41	45
大字横山	48	27	21	360	206	154	128	56	72	45	41	49
大字藤橋	44	24	20	330	201	129	73	34	39	40	37	45
大字堀	45	24	21	386	255	131	95	43	52	42	38	47
大字南下	18	11	7	95	53	42	55	23	32	50	47	54
大字上方	44	26	18	158	82	76	83	34	49	48	44	51
大字下方	36	18	18	140	78	62	72	32	40	48	46	50
大字新道	101	54	47	541	278	263	263	101	162	49	47	52
大字大河内新田	-	-	-	-	-	-	-	-	-	-	-	-
大字黒滝	24	14	10	126	61	65	79	31	48	52	49	56
大字貝淵	3	1	2	28	17	11	17	7	10	53	49	56
長峰町	53	23	30	370	200	170	73	33	40	42	41	44
ゆりが丘	260	128	132	745	394	351	84	32	52	36	36	36
向陽町	169	89	80	743	386	357	110	43	67	39	38	40
中 通	142	73	69	889	471	418	552	226	326	52	50	55
大字曾地新田	13	11	2	38	20	18	24	11	13	47	42	54
大字花田	17	7	10	81	42	39	45	16	29	50	49	51
大字飯塚	10	4	6	77	37	40	29	10	19	50	49	50
大字曾地	39	19	20	254	135	119	150	63	87	52	49	55
大字吉井	49	23	26	289	150	139	173	73	100	52	50	54
大字矢田	13	8	5	132	78	54	94	36	58	54	50	59
大字成沢	-	-	-	8	4	4	20	8	12	72	71	73
大字五十土	1	1	-	9	5	4	10	5	5	58	55	61
大字小黒須	-	-	-	1	-	1	7	4	3	78	81	74
米 山	100	55	45	592	307	285	394	167	227	53	51	55
大字青海川	16	10	6	100	59	41	62	25	37	52	49	56
大字笠島	28	16	12	154	79	75	108	42	66	54	51	57
大字上輪新田	7	3	4	45	24	21	28	12	16	54	54	54
米山町	39	22	17	258	130	128	156	70	86	53	51	54
大字大平	4	1	3	10	2	8	10	5	5	51	61	46
大字大清水	-	-	-	-	-	-	-	-	-	-	-	-
大字上輪	2	2	-	18	9	9	24	11	13	61	58	64
大字高畔	4	1	3	7	4	3	6	2	4	47	48	46
大字蕨野	-	-	-	-	-	-	-	-	-	-	-	-
高 浜	33	14	19	271	131	140	209	87	122	57	56	59
大字大湊	4	3	1	31	19	12	13	6	7	51	48	55
大字大宮川	18	6	12	166	74	92	121	49	72	58	57	58
大字椎谷	11	5	6	74	38	36	75	32	43	58	55	61
上 条	84	45	39	542	281	261	402	151	251	56	52	59
大字上条	12	8	4	99	46	53	55	24	31	55	52	57

区 分	15歳未満			15歳以上64歳未満			65歳以上			平均年齢		
	計	男	女	計	男	女	計	男	女	計	男	女
大字宮之窪	33	19	14	181	100	81	114	47	67	53	49	56
大字山口	9	3	6	66	34	32	50	22	28	56	56	55
大字佐水	15	10	5	84	42	42	124	34	90	64	55	70
大字古町	13	5	8	79	40	39	32	12	20	48	48	48
大字芋川 ^{*6}	2	-	2	33	19	14	27	12	15	60	60	61
大字小田山新田 ^{*6}												
中 鯖 石	132	66	66	942	452	490	547	241	306	53	52	54
大字加納	46	24	22	364	171	193	210	97	113	53	52	54
大字善根	60	27	33	353	170	183	183	79	104	51	51	52
大字与板	13	9	4	141	70	71	102	44	58	57	55	60
大字宮平	13	6	7	84	41	43	52	21	31	55	54	56
南 鯖 石	85	54	31	715	373	342	673	282	391	59	56	61
大字石曾根	23	13	10	291	156	135	265	103	162	59	56	62
大字森近	4	4	-	43	26	17	60	27	33	63	58	69
大字山室	47	28	19	230	117	113	213	90	123	56	53	59
大字大沢	11	9	2	151	74	77	135	62	73	60	58	61
黒 姫	80	44	36	623	318	305	561	240	321	58	57	60
大字久米	9	6	3	140	67	73	103	46	57	57	55	58
大字水上	15	9	6	71	37	34	50	21	29	54	51	57
大字細越	-	-	-	22	11	11	26	10	16	64	61	66
大字野田	26	14	12	175	86	89	144	60	84	57	55	59
大字木沢	5	3	2	45	23	22	29	10	19	56	52	60
大字田屋	25	12	13	131	65	66	106	43	63	56	55	56
大字女谷	-	-	-	30	21	9	68	36	32	70	69	72
大字折居	-	-	-	1	1	-	8	4	4	72	69	77
大字市野新田	-	-	-	5	5	-	10	3	7	72	66	79
大字清水谷 ^{*7}	-	-	-	3	2	1	17	7	10	73	70	76
大字宮川新田 ^{*7}												
北 条	323	148	175	1,756	919	837	1,244	525	719	54	52	55
大字南条	61	26	35	272	149	123	157	64	93	51	50	53
大字本条	38	17	21	187	90	97	129	49	80	53	50	55
大字北条	65	27	38	314	158	156	207	91	116	52	51	52
大字東条	22	6	16	151	85	66	129	58	71	57	56	57
大字小島	27	20	7	114	62	52	89	43	46	53	51	57
大字山澗	23	11	12	106	55	51	76	31	45	53	52	53
大字旧広田	18	9	9	138	73	65	89	33	56	53	49	57
大字大田	28	13	15	148	81	67	112	44	68	55	51	58
大字西長鳥	33	15	18	223	112	111	156	65	91	54	53	56
大字東長鳥	8	4	4	99	53	46	93	43	50	59	57	60
大字吉井黒川	-	-	-	4	1	3	7	4	3	67	67	67
高 柳 町	112	68	44	766	411	355	981	395	586	61	57	65
高柳町岡田	21	15	6	127	69	58	175	74	101	60	56	63
高柳町岡野町	39	19	20	242	124	118	275	102	173	61	56	64
高柳町高尾	10	7	3	94	53	41	78	35	43	58	55	61
高柳町漆島	-	-	-	26	15	11	30	13	17	64	61	67

区 分	15歳未満			15歳以上64歳未満			65歳以上			平均年齢		
	計	男	女	計	男	女	計	男	女	計	男	女
高柳町荻ノ島	3	2	1	30	15	15	40	14	26	63	58	66
高柳町門出	17	8	9	123	70	53	138	56	82	60	57	63
高柳町栃ヶ原	-	-	-	13	8	5	52	23	29	73	70	75
高柳町山中	13	10	3	58	31	27	70	35	35	60	56	64
高柳町石黒	6	4	2	37	17	20	102	34	68	70	65	73
高柳町田代	3	3	-	16	9	7	21	9	12	61	54	69
西 山 町	601	307	294	3,370	1,770	1,600	2,027	839	1,188	52	50	54
西山町坂田	71	30	41	320	158	162	162	79	83	49	49	49
西山町二田	16	8	8	97	53	44	60	26	34	52	49	55
西山町鬼王	25	13	12	76	38	38	12	5	7	35	33	37
西山町黒部	14	8	6	60	32	28	18	5	13	41	38	44
西山町長嶺	25	13	12	127	71	56	163	52	111	61	54	67
西山町後谷	-	-	-	10	9	1	20	6	14	70	62	78
西山町西山	41	21	20	180	90	90	98	40	58	51	49	52
西山町和田	7	3	4	59	31	28	32	15	17	52	51	52
西山町新保	16	4	12	81	42	39	67	29	38	53	52	54
西山町緑が丘	51	28	23	100	53	47	10	3	7	32	30	34
西山町五日市	17	11	6	96	52	44	54	19	35	52	47	56
西山町内方	4	2	2	41	20	21	24	9	15	53	50	54
西山町大坪	7	3	4	36	22	14	32	15	17	57	55	59
西山町北野	19	9	10	104	50	54	69	32	37	53	52	54
西山町妙法寺	12	8	4	72	40	32	57	26	31	56	52	61
西山町田沢	8	3	5	106	50	56	61	29	32	53	54	53
西山町藤掛	8	4	4	57	30	27	51	20	31	57	54	60
西山町池浦	21	11	10	101	52	49	51	17	34	49	47	51
西山町礼拝	65	35	30	251	141	110	114	44	70	46	44	49
西山町鎌田	12	5	7	107	63	44	64	24	40	55	52	57
西山町下山田	25	11	14	159	85	74	86	37	49	51	48	53
西山町伊毛	8	4	4	73	39	34	30	15	15	51	50	52
西山町中央台	19	11	8	91	45	46	28	12	16	44	42	46
西山町上山田	10	4	6	58	29	29	39	16	23	53	53	53
西山町尾野内	4	3	1	28	11	17	10	3	7	52	49	55
西山町灰爪	5	2	3	64	27	37	44	20	24	56	56	56
西山町別山	42	24	18	304	159	145	193	83	110	55	52	57
西山町石地	11	7	4	137	79	58	142	64	78	61	58	65
西山町尾町	-	-	-	12	7	5	14	6	8	64	59	70
西山町大津	17	10	7	101	56	45	63	28	35	51	47	54
西山町大崎	11	7	4	103	55	48	59	23	36	54	51	57
西山町甲田	2	2	-	24	13	11	17	7	10	59	55	62
西山町浜忠	8	3	5	135	68	67	83	30	53	56	54	58

(注)

- ・表中、秘匿箇所(*1、*2、・・・*7)の数値は対する*番号に合算した。
- ・*3 西中通地区大字栄田は、秘匿処理方法の関係から隣接する北鱒石地区大字藤井へ合算した。
- ・平成22年国勢調査小地域集計において、秘匿処理方法が変更となったことから、平成17年集計値の一部に変更があります。

第8表 年齢(各歳),男女別人口

区分		0~4歳	0	1	2	3	4	5~9	5	6
平成22年	総数	3,350	679	652	660	695	664	3,675	660	722
	男	1,726	333	346	356	353	338	1,913	332	379
	女	1,624	346	306	304	342	326	1,762	328	343
平成17年	総数	3,794	695	737	772	806	784	4,097	790	751
	男	1,967	352	381	382	418	434	2,125	426	377
	女	1,827	343	356	390	388	350	1,972	364	374
平成12年	総数	4,218	841	754	864	860	899	4,564	889	921
	男	2,182	442	382	426	444	488	2,334	449	484
	女	2,036	399	372	438	416	411	2,230	440	437
区分		15~19歳	15	16	17	18	19	20~24	20	21
平成22年	総数	4,007	876	882	883	737	629	3,751	646	686
	男	2,119	435	453	454	396	381	2,155	391	406
	女	1,888	441	429	429	341	248	1,596	255	280
平成17年	総数	4,615	929	965	1,018	901	802	4,398	875	903
	男	2,499	476	490	525	496	512	2,524	530	538
	女	2,116	453	475	493	405	290	1,874	345	365
平成12年	総数	5,447	1,140	1,135	1,121	1,077	974	5,706	1,093	1,183
	男	3,082	600	611	584	638	649	3,439	720	767
	女	2,365	540	524	537	439	325	2,267	373	416
区分		30~34歳	30	31	32	33	34	34~35	35	36
平成22年	総数	5,233	1,002	938	1,043	1,163	1,087	5,958	1,182	1,258
	男	2,795	542	494	565	609	585	3,064	620	613
	女	2,438	460	444	478	554	502	2,894	562	645
平成17年	総数	5,989	1,168	1,238	1,167	1,172	1,244	5,448	1,159	1,132
	男	3,098	615	601	602	627	653	2,896	632	626
	女	2,891	553	637	565	545	591	2,552	527	506
平成12年	総数	5,496	1,153	1,135	1,142	1,183	883	5,785	1,140	1,159
	男	2,919	624	631	581	614	469	2,939	578	580
	女	2,577	529	504	561	569	414	2,846	562	579
区分		45~49歳	45	46	47	48	49	50~54	50	51
平成22年	総数	5,777	1,152	1,154	1,164	1,173	1,134	6,157	1,236	1,273
	男	2,988	595	587	573	645	588	3,212	634	651
	女	2,789	557	567	591	528	546	2,945	602	622
平成17年	総数	6,088	1,215	1,222	1,225	1,211	1,215	7,020	1,369	1,291
	男	3,144	615	615	668	615	631	3,602	685	670
	女	2,944	600	607	557	596	584	3,418	684	621
平成12年	総数	6,984	1,357	1,286	1,414	1,397	1,530	7,620	1,610	1,811
	男	3,557	679	657	730	721	770	3,944	799	925
	女	3,427	678	629	684	676	760	3,676	811	886

7	8	9	10~14	10	11	12	13	14	区 分	
746	792	755	4,056	772	744	840	832	868	総 数	平成22年
380	410	412	2,097	419	373	406	436	463	男	
366	382	343	1,959	353	371	434	396	405	女	
837	846	873	4,527	894	899	913	890	931	総 数	平成17年
413	440	469	2,323	446	470	474	448	485	男	
424	406	404	2,204	448	429	439	442	446	女	
911	899	944	5,169	950	977	1,057	1,057	1,128	総 数	平成12年
460	455	486	2,628	486	500	538	531	573	男	
451	444	458	2,541	464	477	519	526	555	女	

22	23	24	25~29	25	26	27	28	29	区 分	
770	772	877	4,512	914	887	891	852	968	総 数	平成22年
453	426	479	2,513	525	491	489	468	540	男	
317	346	398	1,999	389	396	402	384	428	女	
837	873	910	5,157	979	952	1,028	1,113	1,085	総 数	平成17年
495	471	490	2,767	542	507	546	584	588	男	
342	402	420	2,390	437	445	482	529	497	女	
1,174	1,119	1,137	5,951	1,129	1,218	1,182	1,166	1,256	総 数	平成12年
704	624	624	3,034	577	593	605	615	644	男	
470	495	513	2,917	552	625	577	551	612	女	

37	38	39	40~44	40	41	42	43	44	区 分	
1,184	1,146	1,188	5,444	1,168	1,107	1,138	1,154	877	総 数	平成22年
597	620	614	2,911	646	603	582	616	464	男	
587	526	574	2,533	522	504	556	538	413	女	
1,120	1,147	890	5,790	1,160	1,156	1,163	1,157	1,154	総 数	平成17年
573	598	467	2,961	599	571	576	612	603	男	
547	549	423	2,829	561	585	587	545	551	女	
1,172	1,167	1,147	6,171	1,233	1,254	1,243	1,216	1,225	総 数	平成12年
575	613	593	3,178	626	631	671	606	644	男	
597	554	554	2,993	607	623	572	610	581	女	

52	53	54	55~59	55	56	57	58	59	区 分	
1,202	1,217	1,229	6,960	1,328	1,288	1,434	1,390	1,520	総 数	平成22年
649	624	654	3,588	668	666	744	734	776	男	
553	593	575	3,372	660	622	690	656	744	女	
1,435	1,390	1,535	7,599	1,608	1,805	1,735	1,563	888	総 数	平成17年
743	736	768	3,940	801	927	929	812	471	男	
692	654	767	3,659	807	878	806	751	417	女	
1,747	1,563	889	6,130	1,091	1,241	1,218	1,281	1,299	総 数	平成12年
934	810	476	3,062	540	640	601	653	628	男	
813	753	413	3,068	551	601	617	628	671	女	

区分		60～64歳	60	61	62	63	64	65～69	65	66
平成22年	総数	7,512	1,596	1,792	1,726	1,532	866	5,754	1,046	1,155
	男	3,878	794	919	926	781	458	2,823	503	590
	女	3,634	802	873	800	751	408	2,931	543	565
平成17年	総数	6,021	1,074	1,207	1,211	1,265	1,264	5,674	1,090	1,075
	男	2,989	530	620	594	629	616	2,632	528	520
	女	3,032	544	587	617	636	648	3,042	562	555
平成12年	総数	5,931	1,147	1,107	1,235	1,144	1,298	6,434	1,243	1,231
	男	2,792	564	542	573	531	582	2,966	602	555
	女	3,139	583	565	662	613	716	3,468	641	676
区分		75～79歳	75	76	77	78	79	80～84	80	81
平成22年	総数	5,331	1,079	1,024	1,077	1,088	1,063	4,378	896	942
	男	2,232	487	419	450	444	432	1,687	369	376
	女	3,099	592	605	627	644	631	2,691	527	566
平成17年	総数	5,384	1,054	1,110	1,080	1,105	1,035	3,750	884	879
	男	2,249	471	468	433	446	431	1,332	345	326
	女	3,135	583	642	647	659	604	2,418	539	553
平成12年	総数	4,626	1,066	1,054	915	810	781	3,123	828	631
	男	1,800	442	437	338	292	291	1,109	304	227
	女	2,826	624	617	577	518	490	2,014	524	404
区分		90～94歳	90	91	92	93	94	95～99	95	96
平成22年	総数	1,080	350	234	204	147	145	282	101	64
	男	274	92	62	46	44	30	47	23	9
	女	806	258	172	158	103	115	235	78	55
平成17年	総数	871	261	217	173	143	77	219	87	59
	男	223	75	62	34	31	21	39	20	9
	女	648	186	155	139	112	56	180	67	50
平成12年	総数	653	235	152	114	93	59	99	38	23
	男	157	70	34	25	13	15	18	6	6
	女	496	165	118	89	80	44	81	32	17

67	68	69	70~74	70	71	72	73	74	区 分	
1,143	1,201	1,209	5,311	1,036	999	1,099	1,037	1,140	総 数	平成22年
553	589	588	2,369	484	462	482	450	491	男	
590	612	621	2,942	552	537	617	587	649	女	
1,169	1,092	1,248	5,989	1,177	1,141	1,198	1,220	1,253	総 数	平成17年
533	492	559	2,669	560	493	535	531	550	男	
636	600	689	3,320	617	648	663	689	703	女	
1,298	1,326	1,336	6,071	1,168	1,266	1,213	1,250	1,174	総 数	平成12年
599	606	604	2,675	547	566	517	535	510	男	
699	720	732	3,396	621	700	696	715	664	女	

82	83	84	85~89	85	86	87	88	89	区 分	
893	875	772	2,663	672	628	517	449	397	総 数	平成22年
338	320	284	804	232	194	158	113	107	男	
555	555	488	1,859	440	434	359	336	290	女	
758	634	595	2,108	598	440	410	338	322	総 数	平成17年
256	203	202	630	178	143	109	111	89	男	
502	431	393	1,478	420	297	301	227	233	女	
581	541	542	1,640	452	381	305	283	219	総 数	平成12年
200	203	175	511	166	126	80	74	65	男	
381	338	367	1,129	286	255	225	209	154	女	

97	98	99	100歳以上	不詳		総 数	区 分	
58	43	16	45	215		91,451	総 数	平成22年
8	3	4	5	185		45,385	男	
50	40	12	40	30		46,066	女	
28	31	14	20	90		94,648	総 数	平成17年
4	3	3	1	66		46,676	男	
24	28	11	19	24		47,972	女	
20	10	8	12	66		97,896	総 数	平成12年
1	3	2	3	55		48,384	男	
19	7	6	9	11		49,512	女	

第9表 配偶関係（4区分）、年齢（5歳階級）、男女別15歳以上人口

区 分	15歳以上の人口			男				女			
	総数	男	女	未婚	有配偶	死別	離別	未婚	有配偶	死別	離別
総 数	80,155	39,464	40,691	12,024	24,593	1,438	1,319	7,034	24,282	7,560	1,761
15～19	4,007	2,119	1,888	2,110	7	-	1	1,876	11	-	1
20～24	3,751	2,155	1,596	2,018	120	-	7	1,385	196	-	13
25～29	4,512	2,513	1,999	1,743	729	-	27	1,042	891	3	59
30～34	5,233	2,795	2,438	1,293	1,422	1	70	703	1,629	7	98
35～39	5,958	3,064	2,894	1,136	1,815	5	100	550	2,142	16	183
40～44	5,444	2,911	2,533	897	1,867	4	136	323	1,993	28	185
45～49	5,777	2,988	2,789	720	2,091	12	151	214	2,313	44	214
50～54	6,157	3,212	2,945	689	2,309	25	180	171	2,467	111	194
55～59	6,960	3,588	3,372	614	2,701	59	210	156	2,807	195	212
60～64	7,512	3,878	3,634	464	3,093	108	204	158	2,933	345	195
65～69	5,754	2,823	2,931	180	2,412	121	108	104	2,175	519	133
70～74	5,311	2,369	2,942	92	2,025	177	74	109	1,883	852	92
75～79	5,331	2,232	3,099	41	1,894	260	36	89	1,558	1,367	76
80～84	4,378	1,687	2,691	20	1,361	294	11	76	915	1,644	52
85歳以上	4,070	1,130	2,940	7	747	372	4	78	369	2,429	54

配偶関係「不詳」を含む。

第10表 国籍(11区分),男女別外国人数

区 分	総 数 ¹	韓国, 朝鮮	中 国	東 南 ア ジ ア , 南 ア ジ ア					イギリス	アメリカ	ブラジル	ペルー	その他
				フィリ ピン	タイ	インド ネシア	ベトナム	その他					
総数													
平成12年	510	68	166	86	63	44	2	11	18	5	43
17	699	63	344	107	70	15	8	...	1	14	21	5	51
22	763	70	381	145	89	13	11	...	4	5	7	3	35
男													
平成12年	187	33	68	5	8	35	-	4	9	3	21
17	249	32	154	9	3	7	5	...	1	3	8	3	24
22	244	26	155	11	7	6	7	...	2	4	2	2	22
女													
平成12年	323	35	98	81	55	9	2	7	9	2	22
17	450	31	190	98	67	8	3	...	-	11	13	2	27
22	519	44	226	134	82	7	4	...	2	1	5	1	13

1 国名「不詳」を含む。

平成12年調査は10区分、平成17年・22年調査は11区分で調査した。

第11表 労働力状態(8区分),男女別15歳以上人口

区分	総数 1	労働力人口							非労働力人口				
		総数	就業者					完全 失業者	総数	家事	通学	その他	
			総数	主に 仕事	家事的 ほか 仕事	通学 の かわ ら 仕事	休業者						
総数													
平成12年	83,879	50,264	48,258	41,516	5,449	637	656	2,006	33,525	15,939	5,823	11,763	
17	82,140	49,109	47,014	40,359	5,657	466	532	2,095	32,659	13,168	4,706	14,785	
22	80,155	46,510	43,787	38,342	4,551	310	584	2,723	32,801	14,022	4,092	14,687	
(再掲)													
15～64歳	55,311	42,105	39,639	35,360	3,509	309	461	2,466	12,499	6,574	4,079	1,846	
65歳以上	24,844	4,405	4,148	2,982	1,042	1	123	257	20,302	7,448	13	12,841	
男													
平成12年	41,185	29,877	28,578	27,084	655	483	356	1,299	11,242	1,295	3,562	6,385	
17	40,195	29,211	27,861	26,725	540	332	264	1,350	10,711	1,169	2,636	6,906	
22	39,464	27,908	25,963	25,024	446	213	280	1,945	11,023	1,894	2,194	6,935	
(再掲)													
15～64歳	29,223	24,925	23,209	22,644	173	212	180	1,716	3,828	448	2,189	1,191	
65歳以上	10241	2983	2754	2380	273	1	100	229	7195	1446	5	5744	
女													
平成12年	42,694	20,387	19,680	14,432	4,794	154	300	707	22,283	14,644	2,261	5,378	
17	41,945	19,898	19,153	13,634	5,117	134	268	745	21,948	11,999	2,070	7,879	
22	40,691	18,602	17,824	13,318	4,105	97	304	778	21,778	12,128	1,898	7,752	
(再掲)													
15～64歳	26,088	17,180	16,430	12,716	3,336	97	281	750	8,671	6,126	1,890	655	
65歳以上	14,603	1,422	1,394	602	769	-	23	28	13,107	6,002	8	7,097	

1 労働力状態「不詳」を含む。

第12表 産業(大分類)、年齢(5歳階級)、男女別15歳以上就業者数および平均年齢

区分	総数	A		B	C	D	E	F	G	H
		農業・林業	うち農業							
総数	43,787	1,601	1,570	46	167	5,435	9,985	1,131	436	1,427
15 ~ 19歳	455	2	2	-	5	44	90	43	2	3
20 ~ 24	2,640	12	12	-	10	194	699	140	26	38
25 ~ 29	3,646	23	23	1	4	410	922	126	58	79
30 ~ 34	4,157	26	21	-	11	537	1,024	130	65	117
35 ~ 39	4,870	39	36	-	17	604	1,296	153	71	136
40 ~ 44	4,606	29	28	-	22	587	1,138	149	74	161
45 ~ 49	4,927	26	23	4	39	583	1,225	141	57	198
50 ~ 54	5,031	42	39	2	26	634	1,122	147	30	208
55 ~ 59	5,211	96	90	6	19	758	1,289	65	28	173
60 ~ 64	4,096	232	227	5	13	671	762	32	18	210
65 ~ 69	1,958	324	322	7	1	254	253	5	3	83
70 ~ 74	1,153	344	342	9	-	97	89	-	2	17
75 ~ 79	648	257	256	7	-	46	46	-	1	4
80 ~ 84	290	113	113	5	-	13	25	-	1	-
85歳以上	99	36	36	-	-	3	5	-	-	-
平均年齢	46.4	66.9	67.2	66.5	45.0	47.3	44.2	39.0	40.6	48.6
男	25,963	1,077	1,051	31	153	4,674	6,956	1,019	269	1,196
15 ~ 19歳	288	1	1	-	5	41	61	40	-	3
20 ~ 24	1,493	7	7	-	10	180	490	127	10	30
25 ~ 29	2,198	18	18	-	4	367	673	110	31	59
30 ~ 34	2,516	21	17	-	11	467	759	117	38	100
35 ~ 39	2,795	25	22	-	14	510	874	124	35	102
40 ~ 44	2,645	20	20	-	19	496	768	131	54	129
45 ~ 49	2,697	22	20	3	34	485	804	135	41	158
50 ~ 54	2,850	33	30	1	25	542	750	138	21	174
55 ~ 59	3,113	62	57	5	18	659	882	62	22	153
60 ~ 64	2,614	142	137	2	12	573	577	30	14	192
65 ~ 69	1,288	185	184	6	1	224	192	5	2	78
70 ~ 74	743	233	231	5	-	77	66	-	1	16
75 ~ 79	449	190	189	4	-	38	34	-	-	2
80 ~ 84	209	91	91	5	-	12	21	-	-	-
85歳以上	65	27	27	-	-	3	5	-	-	-
平均年齢	46.8	67.2	67.5	67.7	44.9	47.2	44.2	39.2	42.1	49.2
女	17,824	524	519	15	14	761	3,029	112	167	231
15 ~ 19歳	167	1	1	-	-	3	29	3	2	-
20 ~ 24	1,147	5	5	-	-	14	209	13	16	8
25 ~ 29	1,448	5	5	1	-	43	249	16	27	20
30 ~ 34	1,641	5	4	-	-	70	265	13	27	17
35 ~ 39	2,075	14	14	-	3	94	422	29	36	34
40 ~ 44	1,961	9	8	-	3	91	370	18	20	32
45 ~ 49	2,230	4	3	1	5	98	421	6	16	40
50 ~ 54	2,181	9	9	1	1	92	372	9	9	34
55 ~ 59	2,098	34	33	1	1	99	407	3	6	20
60 ~ 64	1,482	90	90	3	1	98	185	2	4	18
65 ~ 69	670	139	138	1	-	30	61	-	1	5
70 ~ 74	410	111	111	4	-	20	23	-	1	1
75 ~ 79	199	67	67	3	-	8	12	-	1	2
80 ~ 84	81	22	22	-	-	1	4	-	1	-
85歳以上	34	9	9	-	-	-	-	-	-	-
平均年齢	45.8	66.5	66.6	64.2	46.2	48.1	44.1	36.7	38.1	45.1

I	J	K	L	M	N	O	P	Q	R	S	T
卸売業・ 小売業	金融業・ 保険業	不動産 業・物品 賃貸業	学術研究・ 専門・技術 サービス業	宿泊業・ 飲食サー ビス業	生活関連 サービス 業・娯楽業	教育・学 習支援業	医療・福 祉	複合サー ビス事業	サービス業 (他に分類 されないも の)	公務(他に 分類される ものを除 く)	分類不能 の産業
6,068	650	349	1,275	2,419	1,565	1,683	4,533	416	2,958	1,247	396
107	-	3	10	72	9	4	19	2	23	4	13
398	48	13	66	211	106	82	370	26	118	60	23
498	64	20	116	129	158	171	494	34	221	83	35
561	57	38	146	161	147	183	490	67	256	101	40
640	83	33	176	230	115	194	508	50	302	159	64
580	75	42	177	218	151	208	490	32	286	155	32
649	85	31	145	225	135	259	564	52	312	164	33
689	101	31	142	255	141	237	633	57	325	181	28
691	73	33	132	322	192	184	522	45	376	182	25
573	41	43	94	325	195	85	288	32	363	77	37
283	12	26	34	153	108	40	78	14	211	44	25
203	8	12	15	74	63	22	46	3	109	24	16
123	3	13	9	25	28	10	16	1	36	13	10
48	-	8	11	16	11	3	12	-	15	-	9
25	-	3	2	3	6	1	3	1	5	-	6
46.7	44.2	49.7	44.5	47.4	47.8	44.4	43.5	44.1	48.6	46.4	46.5
2,791	276	196	973	800	567	768	863	254	2,034	830	236
53	-	2	9	31	5	2	5	1	17	4	8
189	16	4	43	89	43	28	64	13	98	43	9
247	29	11	87	44	65	69	110	23	177	55	19
255	21	20	113	50	57	72	95	39	203	50	28
277	37	19	130	77	45	81	85	28	210	88	34
229	34	22	135	64	56	85	76	24	189	90	24
226	28	13	107	54	37	119	88	25	190	106	22
291	40	19	113	70	45	100	92	36	200	140	20
322	35	23	104	106	64	99	88	30	226	140	13
299	24	27	75	104	70	55	77	20	243	54	24
168	5	14	28	57	43	31	40	10	154	33	12
119	4	8	9	36	19	16	21	3	85	15	10
74	3	7	7	11	11	8	10	1	29	12	8
28	-	5	11	7	3	3	9	-	10	-	4
14	-	2	2	-	4	-	3	1	3	-	1
47.5	45.2	50.9	44.9	47.1	47.1	46.5	45.1	44.9	47.9	47.4	46.5
3,277	374	153	302	1,619	998	915	3,670	162	924	417	160
54	-	1	1	41	4	2	14	1	6	-	5
209	32	9	23	122	63	54	306	13	20	17	14
251	35	9	29	85	93	102	384	11	44	28	16
306	36	18	33	111	90	111	395	28	53	51	12
363	46	14	46	153	70	113	423	22	92	71	30
351	41	20	42	154	95	123	414	8	97	65	8
423	57	18	38	171	98	140	476	27	122	58	11
398	61	12	29	185	96	137	541	21	125	41	8
369	38	10	28	216	128	85	434	15	150	42	12
274	17	16	19	221	125	30	211	12	120	23	13
115	7	12	6	96	65	9	38	4	57	11	13
84	4	4	6	38	44	6	25	-	24	9	6
49	-	6	2	14	17	2	6	-	7	1	2
20	-	3	-	9	8	-	3	-	5	-	5
11	-	1	-	3	2	1	-	-	2	-	5
45.9	43.5	48.1	43.3	47.6	48.3	42.6	43.1	42.8	50.0	44.3	46.6

第13表 産業（大分類）、従業上の地位（7区分）、男女別15歳以上就業者数

区 分	総 数											
	総数 1	雇 用 者				役 員	雇 入 の 主	雇 入 の 主	家 族 従 業 者	家 庭 内 職 者	総数 1	雇 用 者
		正 規 職 員 従 業 員	労 務 派 遣 所 遣 員	働 事 の 社 員	パ ー ト ア イ ト の 他							
総 数	43,787	25,998	757	9,378	2,249	982	2,744	1,524	67	25,963	18,266	
A 農業、林業	1,601	108	1	115	18	81	816	462	-	1,077	78	
うち農業	1,570	90	1	106	17	79	815	462	-	1,051	64	
B 漁業	46	2	-	3	-	5	21	15	-	31	2	
C 鉱業、採石業、砂利採取業	167	154	-	12	1	-	-	-	-	153	145	
D 建設業	5,435	3,824	34	334	578	185	320	160	-	4,674	3,428	
E 製造業	9,985	7,482	281	1,377	495	60	165	84	41	6,956	5,773	
F 電気・ガス・熱供給・水道業	1,131	1,042	46	40	3	-	-	-	-	1,019	974	
G 情報通信業	436	302	11	75	30	4	12	2	-	269	213	
H 運輸業、郵便業	1,427	1,019	37	300	23	3	43	2	-	1,196	933	
I 卸売業、小売業	6,068	2,393	40	2,289	504	180	364	298	-	2,791	1,516	
J 金融業、保険業	650	505	3	96	24	1	19	2	-	276	230	
K 不動産業、物品賃貸業	349	158	8	64	56	12	38	13	-	196	100	
L 学術研究、専門・技術サービス業	1,275	907	45	104	51	42	90	36	-	973	734	
M 宿泊業、飲食サービス業	2,419	588	24	1,144	93	184	180	206	-	800	305	
N 生活関連サービス業、娯楽業	1,565	496	16	521	50	100	237	136	9	567	238	
O 教育、学習支援業	1,683	1,159	26	346	17	16	113	6	-	768	615	
P 医療、福祉	4,533	2,857	58	1,365	73	64	68	48	-	863	602	
Q 複合サービス事業	416	303	5	92	10	3	2	1	-	254	219	
R サービス業(他に分類されないもの)	2,958	1,682	79	662	218	38	226	34	17	2,034	1,343	
S 公務(他に分類されるものを除く)	1,247	887	6	354	-	-	-	-	-	830	728	
T 分類不能の産業	396	130	37	85	5	4	30	19	-	236	90	
(再掲)												
第 1 次 産 業	1,647	110	1	118	18	86	837	477	-	1,108	80	
第 2 次 産 業	15,587	11,460	315	1,723	1,074	245	485	244	41	11,783	9,346	
第 3 次 産 業	26,157	14,298	404	7,452	1,152	647	1,392	784	26	12,836	8,750	

1 従業上の地位「不詳」を含む。

男							女										
用者		役員	雇 あ る 主 の 業	雇 な い 主 の 業	家 従 業 者	家 族 内 職 者	総 数 1	雇 用 者					役 員	雇 あ る 主 の 業	雇 な い 主 の 業	家 従 業 者	家 族 内 職 者
労 派 業 派	働 遣 所 遣 員							正 規 従 業 員	の ・ 員	労 派 業 派	働 遣 所 遣 員	者 事 の 社 員					
417	2,331	1,762	783	2,090	261	6	17,824	7,732	340	7,047	487	199	654	1,263	61		
1	81	17	80	767	53	-	524	30	-	34	1	1	49	409	-		
1	73	16	78	766	53	-	519	26	-	33	1	1	49	409	-		
-	1	-	5	21	2	-	15	-	-	2	-	-	-	13	-		
-	7	1	-	-	-	-	14	9	-	5	-	-	-	-	-		
19	191	478	182	318	58	-	761	396	15	143	100	3	2	102	-		
172	395	387	56	146	22	5	3,029	1,709	109	982	108	4	19	62	36		
27	15	3	-	-	-	-	112	68	19	25	-	-	-	-	-		
2	15	25	4	10	-	-	167	89	9	60	5	-	2	2	-		
26	175	21	2	39	-	-	231	86	11	125	2	1	4	2	-		
18	447	373	140	246	51	-	3,277	877	22	1,842	131	40	118	247	-		
1	9	21	1	14	-	-	374	275	2	87	3	-	5	2	-		
4	18	40	9	24	1	-	153	58	4	46	16	3	14	12	-		
39	30	46	39	82	3	-	302	173	6	74	5	3	8	33	-		
8	189	57	105	100	36	-	1,619	283	16	955	36	79	80	170	-		
6	143	32	53	80	14	1	998	258	10	378	18	47	157	122	8		
12	98	14	4	24	1	-	915	544	14	248	3	12	89	5	-		
9	108	47	60	33	4	-	3,670	2,255	49	1,257	26	4	35	44	-		
-	22	9	2	2	-	-	162	84	5	70	1	1	-	1	-		
53	243	186	37	161	9	-	924	339	26	419	32	1	65	25	17		
1	101	-	-	-	-	-	417	159	5	253	-	-	-	-	-		
19	43	5	4	23	7	-	160	40	18	42	-	-	7	12	-		
1	82	17	85	788	55	-	539	30	-	36	1	1	49	422	-		
191	593	866	238	464	80	5	3,804	2,114	124	1,130	208	7	21	164	36		
206	1,613	874	456	815	119	1	13,321	5,548	198	5,839	278	191	577	665	25		

第14表 世帯の家族類型(22区分)別一般世帯数および一般世帯人員

世帯の家族類型	一般世帯数	一般世帯人員	(再掲)6歳未満世帯員の	
			世帯数	世帯人員
総数	34,023	89,177	3,124	13,738
A 親族のみ在世帯	24,330	79,290	3,122	13,724
核家族世帯	17,604	48,536	2,145	8,042
(1) 夫婦のみ在世帯	6,660	13,320	-	-
(2) 夫婦と子供から成る世帯	8,103	28,773	2,045	7,755
(3) 男親と子供から成る世帯	416	939	7	15
(4) 女親と子供から成る世帯	2,425	5,504	93	272
核家族以外の世帯	6,726	30,754	977	5,682
(5) 夫婦と両親から成る世帯	416	1,664	-	-
夫婦と夫の親から成る世帯	344	1,376	-	-
夫婦と妻の親から成る世帯	72	288	-	-
(6) 夫婦とひとり親から成る世帯	1,076	3,228	-	-
夫婦と夫の親から成る世帯	869	2,607	-	-
夫婦と妻の親から成る世帯	207	621	-	-
(7) 夫婦、子供と両親から成る世帯 ²	1,531	8,865	385	2,277
夫婦、子供と夫の親から成る世帯	1,254	7,273	319	1,884
夫婦、子供と妻の親から成る世帯	277	1,592	66	393
(8) 夫婦、子供とひとり親から成る世帯 ²	1,982	9,038	191	927
夫婦、子供と夫の親から成る世帯	1,604	7,331	156	765
夫婦、子供と妻の親から成る世帯	377	1,703	35	162
(9) 夫婦と他の親族(親、子供を含まない)から成る世帯	75	253	2	13
(10) 夫婦、子供と他の親族(親を含まない)から成る世帯	425	1,956	75	360
(11) 夫婦、親と他の親族(子供を含まない)から成る世帯 ²	151	814	25	180
夫婦、夫の親と他の親族から成る世帯	77	368	-	-
夫婦、妻の親と他の親族から成る世帯	24	117	-	-
(12) 夫婦、子供、親と他の親族から成る世帯 ²	455	3,009	259	1,750
夫婦、子供、夫の親と他の親族から成る世帯	364	2,423	214	1,450
夫婦、子供、妻の親と他の親族から成る世帯	88	567	45	300
(13) 兄弟姉妹のみから成る世帯	140	293	-	-
(14) 他に分類されない世帯	475	1,634	40	175
B 非親族を含む世帯	103	291	2	14
C 単独世帯	9,585	9,585	-	-

1 世帯の家族類型「不詳」を含む。

2 夫の親か妻の親か特定できない場合を含む。

いる一般世帯 6歳未満 世帯人員	(再掲) 18歳未満世帯員のいる一般世帯			(再掲)3世代世帯		区 分
	世帯数	世帯人員	18歳未満 世帯人員	世帯数	世帯人員	
4,009	8,084	35,219	13,691	4,833	24,646	総 数
4,005	8,069	35,163	13,668	4,828	24,614	A
2,776	5,003	18,449	8,523	-	-	(1)
-	-	-	-	-	-	(2)
2,656	4,408	16,830	7,613	-	-	(3)
7	51	137	71	-	-	(4)
113	544	1,482	839	-	-	(5)
1,229	3,066	16,714	5,145	4,828	24,614	(6)
-	-	-	-	-	-	(7)
-	-	-	-	-	-	(8)
-	-	-	-	-	-	(9)
-	-	-	-	-	-	(10)
476	1,160	6,871	2,079	1,531	8,865	(11)
394	952	5,648	1,721	1,254	7,273	(12)
82	208	1,223	358	277	1,592	(13)
241	937	4,527	1,527	1,982	9,038	(14)
198	771	3,740	1,261	1,604	7,331	(15)
43	166	787	266	377	1,703	(16)
4	15	64	19	-	-	(17)
86	302	1,435	441	380	1,758	(18)
33	37	262	60	93	557	(19)
-	4	23	6	31	164	(20)
-	1	8	1	15	76	(21)
340	418	2,791	726	455	3,009	(22)
281	335	2,253	591	364	2,423	(23)
59	81	525	132	88	567	(24)
-	-	-	-	-	-	(25)
49	197	764	293	387	1,387	(26)
4	9	50	17	5	32	B
-	6	6	6	-	-	C

第15表 世帯の経済構成(12区分)別一般世帯数,一般世帯人員

世帯の経済構成	一般世帯数	一般世帯人員	就業者数	一世帯あたり 親族人員
総 数	34,023	89,177	43,727	2.62
農 林 漁 業 就 業 者 世 帯	546	1,237	839	2.27
(1) 農林漁業・業主世帯	476	1,058	760	2.22
(2) 農林漁業・雇業者世帯	70	179	79	2.56
農林漁業・非農林漁業就業者混合世帯	622	2,602	1,800	4.18
(3) 農林漁業・業主混合世帯	404	1,728	1,211	4.28
(4) 農林漁業・雇業者混合世帯	97	363	236	3.74
(5) 非農林漁業・業主混合世帯	21	82	61	3.90
(6) 非農林漁業・雇業者混合世帯	100	429	292	4.29
非 農 林 漁 業 就 業 者 世 帯	24,217	71,071	40,699	2.93
(7) 非農林漁業・業主世帯	1,416	3,427	2,195	2.42
(8) 非農林漁業・雇業者世帯	21,514	62,695	35,078	2.91
(9) 非農林漁業・業主・雇業者世帯 (世帯の主な就業者が業主)	881	3,404	2,375	3.86
(10) 非農林漁業・業主・雇業者世帯 (世帯の主な就業者が雇業者)	406	1,545	1,051	3.81
非 就 業 者 世 帯	8,412	13,619	6	1.62
分 類 不 能 の 世 帯	226	648	383	2.87

第16表 世帯人員(10区分)別一般世帯数および一般世帯人員

総数	世 帯 数										世帯人員	1世帯あたり人員	(再掲)	
	世帯人員が1人	2人	3人	4人	5人	6人	7人	8人	9人	10人以上			間借り・下宿などの単身者	会社などの独身者の単身者
34,023	9,585	9,088	6,462	4,863	2,272	1,198	437	93	23	2	89,177	2.62	145	991

第17表 施設等の種類(6区分),世帯人員(4区分)別施設等の世帯数および世帯人員

区 分	世 帯 数					世 帯 人 員				
	総数	世帯人員が1~4人	5~29人	30~49人	50人以上	総数	世帯人員が1~4人	5~29人	30~49人	50人以上
総 数	81	36	17	10	18	2,274	47	276	370	1,581
寮・寄宿舎の学生・生徒	4	-	3	-	1	143	-	63	-	80
病院・療養所の入院者	10	-	1	6	3	617	-	26	213	378
社会施設の入所者	35	4	13	4	14	1,482	15	187	157	1,123
自衛隊営舎内居住者	-	-	-	-	-	-	-	-	-	-
矯正施設の入所者	-	-	-	-	-	-	-	-	-	-
そ の 他	32	32	-	-	-	32	32	-	-	-

**第18表 住居の種類・住宅の所有の関係（6区分）別一般世帯数、
一般世帯人員、1世帯あたり人員**

住居の種類・ 住宅の所有の関係（6区分）	世帯数	世帯人員	1世帯あたり 人員
総 数	34,023	89,177	2.62
住宅に住む一般世帯	32,994	88,138	2.67
主 世 帯	32,671	87,322	2.67
持 ち 家	24,631	73,119	2.97
公営・都市機構・会社の借家	954	2,031	2.13
民 営 の 借 家	6,021	10,038	1.67
給 与 住 宅	1,065	2,134	2.00
間 借 り	323	816	2.53
住宅以外に住む一般世帯	1,029	1,039	1.01

**第19表 住居の種類・住宅の所有の関係（6区分）別65歳以上世帯数および1世帯
あたり人員，65歳以上世帯人員，65歳以上世帯員がいる1世帯あたり人員**

区 分	65歳以上世帯員がい る一般世帯数	65歳以上世帯員がい る一般世帯人員	65歳以上世帯人員	65歳以上世帯員がいる 一般世帯の1世帯あたり 人員
総 数	16,190	47,201	23,380	2.92
住宅に住む一般世帯	16,163	47,171	23,350	2.92
主 世 帯	16,111	47,086	23,283	2.92
持 ち 家	15,224	45,544	22,237	2.99
公営・都市機構・会社の借家	343	513	400	1.50
民 営 の 借 家	480	814	552	1.70
給 与 住 宅	64	215	94	3.36
間 借 り	52	85	67	1.63
住宅以外に住む一般世帯	27	30	30	1.11

第20表 住宅の建て方(8区分),住宅の所有の関係(6区分)別住宅に住む一般世帯数,
一般世帯人員,1世帯あたり人員

住宅の所有の関係(6区分)	総 数 1	一戸建	長屋建	共 同 住 宅					そ の 他	
				総数	建 物 全 体 の 階 数					
					1・2階建	3~5	6~10	11~14		15階建 以上
一 般 世 帯 数	34,023	-	-	-	-	-	-	-	-	-
住宅に住む一般世帯	32,994	25,594	431	6,940	4,786	1,993	126	35	-	27
主 世 帯	32,671	25,326	427	6,890	4,745	1,985	125	35	-	26
持 ち 家	24,631	24,371	108	134	28	15	57	34	-	18
公営・都市機構・公社の借家	954	-	5	949	43	906	-	-	-	-
民 営 の 借 家	6,021	759	289	4,972	4,275	631	66	-	-	1
給 与 住 宅	1,065	196	25	835	399	433	2	1	-	7
間 借 り	323	268	4	50	41	8	1	-	-	1
一 般 世 帯 人 員	89,177	-	-	-	-	-	-	-	-	-
住宅に住む一般世帯	88,138	75,856	977	11,224	7,152	3,789	206	77	-	77
主 世 帯	87,322	75,115	961	11,170	7,109	3,779	205	77	-	72
持 ち 家	73,119	72,499	289	274	52	37	111	74	-	57
公営・都市機構・公社の借家	2,031	-	11	2,020	87	1,933	-	-	-	-
民 営 の 借 家	10,038	1,994	607	7,436	6,394	952	90	-	-	1
給 与 住 宅	2,134	622	54	1,440	576	857	4	3	-	14
間 借 り	816	741	16	54	43	10	1	-	-	5
1 世 帯 当 た り 人 員	2.62	-	-	-	-	-	-	-	-	-
住宅に住む一般世帯	2.67	2.96	2.27	1.62	1.49	1.90	1.63	2	-	2.85
主 世 帯	2.67	2.97	2.25	1.62	1.50	1.90	1.64	2	-	2.77
持 ち 家	2.97	2.97	2.68	2.04	1.86	2.47	1.95	2	-	3.17
公営・都市機構・公社の借家	2.13	-	2.20	2.13	2.02	2.13	-	-	-	-
民 営 の 借 家	1.67	2.63	2.10	1.50	1.50	1.51	1.36	-	-	1.00
給 与 住 宅	2.00	3.17	2.16	1.72	1.44	1.98	2.00	3	-	2.00
間 借 り	2.53	2.76	4.00	1.08	1.05	1.25	1.00	-	-	5.00

1 住宅の建て方「不詳」を含む。

第21表 住宅の建て方(6区分)別65歳以上世帯員がいる一般世帯数, 一般世帯人員, 65歳以上世帯人員, 1世帯あたり人員

住宅の建て方(6区分)	65歳以上世帯員 がいる一般世帯 数	65歳以上世帯員 がいる一般世帯 人員	65歳以上世帯人 員	65歳以上世帯員 がいる一般世帯 の1世帯あたり 人員
総 数	16,163	47,171	23,350	2.92
一 戸 建	15,422	46,034	22,482	2.98
長 屋 建	91	168	118	1.85
共 同 住 宅	640	932	733	1.46
建 物 全 体 の 階 数				
1 ・ 2 階 建	239	325	267	1.36
3 ~ 5	365	546	421	1.50
6 階 建 以 上	36	61	45	1.69
(再掲)				
世帯が住んでいる階				
1 ・ 2 階	479	675	540	1.41
3 ~ 5	143	226	170	1.58
6 階 以 上	18	31	23	1.72
そ の 他	10	37	17	3.70

第22表 子どもの数(3区分)別ひとり親世帯数, ひとり親世帯人員および1世帯あたり子どもの数

区 分	世 帯 数					世 帯 人 員					
	総数	子どもが 1人	2人	3人以上	(再掲) 6歳未満の 子どもの いる世帯	総数	子どもが 1人	2人	3人以上	(再掲) 6歳未満の 子どもの いる世帯	一世帯 あたりの 子どもの数
母子世帯											
平成 12年	304	165	104	35	67	785	330	312	143	181	1.6
平成 17年	371	187	139	45	76	980	374	417	189	199	1.6
平成 22年	374	189	156	29	66	969	378	468	123	185	1.6
父子世帯											
平成 12年	33	17	14	2	6	84	34	42	8	15	1.5
平成 17年	49	28	18	3	4	122	56	54	12	10	1.5
平成 22年	42	26	14	2	6	102	52	42	8	13	1.4

第23表 常住地による従業・通学市区町村、15歳以上就業者数および15歳以上通学者数

常住地従業・通学市区町村	総数	就業者	通学者	常住地従業・通学市区町村	総数	就業者	通学者
柏崎市で常住する者*1	47,879	43,787	4,092	妙高市	14	14	-
柏崎市で従業・通学	42,462	38,993	3,469	上越市	702	647	55
自宅	4,607	4,607	-	魚沼市	21	19	2
自宅外	37,855	34,386	3,469	南魚沼市	14	9	5
他市区町村で従業・通学*2	5,401	4,779	622	出雲崎町	262	205	57
県内	5,206	4,625	581	刈羽村	1,357	1,357	-
新潟市	243	159	84	その他の市区町村	29	25	4
長岡市	2,241	1,878	363	他県	41	38	3
三条市	42	40	2	東京都	10	9	1
小千谷市	119	118	1	その他の都道府県	31	29	2
十日町市	73	70	3				
見附市	35	32	3				
燕市	34	34	-				
糸魚川市	20	18	2				

10人未満は「その他の市区町村」、「その他の都道府県」にまとめて表章している。

*1 従業地・通学地「不詳」を含む。

*2 他市区町村に従業・通学で、従業地・通学地「不詳」を含む。

平成17年10月1日現在の境界による。

第24表 従業地・通学地による常住市区町村、15歳以上就業者数および15歳以上通学者数

従業地・通学地による常住市区町村	総数	就業者	通学者	従業地・通学地による常住市区町村	総数	就業者	通学者
柏崎市で従業・通学する者*1	49,829	45,269	4,560	出雲崎町	436	351	85
柏崎市に常住	42,462	38,993	3,469	津南町	11	9	2
自宅	4,607	4,607	-	刈羽村	1,502	1,372	130
自宅外	37,855	34,386	3,469	その他の市区町村	31	22	9
他市区町村に常住	7,197	6,145	1,052	他県	336	329	7
県内	6,861	5,816	1,045	青森県	10	10	-
新潟市	272	222	50	宮城県	27	27	-
長岡市	2,465	2,136	329	山形県	10	9	1
三条市	78	55	23	福島県	90	90	-
新発田市	20	11	9	茨城県	10	10	-
小千谷市	219	179	40	群馬県	16	16	-
加茂市	15	11	4	埼玉県	16	16	-
十日町市	285	278	7	千葉県	22	21	1
見附市	94	71	23	東京都	41	40	1
燕市	136	95	41	神奈川県	29	28	1
糸魚川市	11	8	3	長野県	11	10	1
妙高市	35	25	10	その他の都道府県	54	52	2
上越市	1,191	923	268				
魚沼市	15	12	3				
南魚沼市	31	24	7				
弥彦村	14	12	2				

10人未満は「その他の市区町村」、「その他の都道府県」にまとめて表章している。

*1 従業地・通学地「不詳」で、当地に常住している者を含む。

平成17年10月1日現在の境界による。

第25表 職業(大分類)、従業上の地位(8区分)、男女別15歳以上就業者数

職業(大分類)	総数	雇 用 者			役 員	雇 入 の ある業主	雇 入 の ない業主	家 族 従 業 者	家 庭 内 職 者
		正 規 の 職 員・従 業 員	労 働 者 派 遣 事 業 所 の 派 遣 社 員	パ ー ト ・ ア ル バ イ ト ・ そ の 他					
総 数	43,787	25,998	757	9,378	2,249	982	2,744	1,524	67
A 管 理 的 職 業 従 事 者	1,042	242	-	13	722	65	-	-	-
B 専 門 的 ・ 技 術 的 職 業 従 事 者	5,549	4,042	42	787	235	132	279	32	-
C 事 務 従 事 者	7,528	5,158	168	1,602	332	6	32	230	-
D 販 売 従 事 者	4,409	2,008	26	1,389	358	120	329	179	-
E サ ー ビ ス 職 業 従 事 者	5,221	1,968	64	2,064	88	269	424	344	-
F 保 安 職 業 従 事 者	691	526	-	146	2	-	11	-	-
G 農 林 漁 業 従 事 者	1,662	127	-	118	17	86	837	477	-
H 生 産 工 程 従 事 者	9,435	6,751	277	1,477	268	140	339	124	59
I 輸 送 ・ 機 械 運 転 従 事 者	2,046	1,726	38	207	21	7	44	3	-
J 建 設 ・ 採 掘 従 事 者	3,058	2,290	-	144	170	135	256	63	-
K 運 搬 ・ 清 掃 ・ 包 装 等 従 事 者	2,772	1,026	125	1,347	31	19	163	53	8
L 分 類 不 能 の 職 業	374	134	17	84	5	3	30	19	-

職業(大分類)	総数	雇 用 者			役 員	雇 入 の ある業主	雇 入 の ない業主	家 族 従 業 者	家 庭 内 職 者
		正 規 の 職 員・従 業 員	労 働 者 派 遣 事 業 所 の 派 遣 社 員	パ ー ト ・ ア ル バ イ ト ・ そ の 他					
男	25,963	18,266	417	2,331	1,762	783	2,090	261	6
A 管 理 的 職 業 従 事 者	936	231	-	12	639	54	-	-	-
B 専 門 的 ・ 技 術 的 職 業 従 事 者	2,773	2,154	23	113	207	114	154	8	-
C 事 務 従 事 者	3,161	2,743	30	267	93	5	16	7	-
D 販 売 従 事 者	2,332	1,426	16	265	296	84	217	28	-
E サ ー ビ ス 職 業 従 事 者	1,385	675	17	277	48	145	174	49	-
F 保 安 職 業 従 事 者	673	513	-	141	2	-	11	-	-
G 農 林 漁 業 従 事 者	1,139	110	-	82	16	85	789	57	-
H 生 産 工 程 従 事 者	6,968	5,630	191	401	242	135	311	52	6
I 輸 送 ・ 機 械 運 転 従 事 者	2,008	1,700	38	196	21	7	43	3	-
J 建 設 ・ 採 掘 従 事 者	3,001	2,265	-	134	169	135	255	43	-
K 運 搬 ・ 清 掃 ・ 包 装 等 従 事 者	1,358	722	92	400	24	16	97	7	-
L 分 類 不 能 の 職 業	229	97	10	43	5	3	23	7	-

職業(大分類)	総数	雇 用 者			役 員	雇 入 の ある業主	雇 入 の ない業主	家 族 従 業 者	家 庭 内 職 者
		正 規 の 職 員・従 業 員	労 働 者 派 遣 事 業 所 の 派 遣 社 員	パ ー ト ・ ア ル バ イ ト ・ そ の 他					
女	17,824	7,732	340	7,047	487	199	654	1,263	61
A 管 理 的 職 業 従 事 者	106	11	-	1	83	11	-	-	-
B 専 門 的 ・ 技 術 的 職 業 従 事 者	2,776	1,888	19	674	28	18	125	24	-
C 事 務 従 事 者	4,367	2,415	138	1,335	239	1	16	223	-
D 販 売 従 事 者	2,077	582	10	1,124	62	36	112	151	-
E サ ー ビ ス 職 業 従 事 者	3,836	1,293	47	1,787	40	124	250	295	-
F 保 安 職 業 従 事 者	18	13	-	5	-	-	-	-	-
G 農 林 漁 業 従 事 者	523	17	-	36	1	1	48	420	-
H 生 産 工 程 従 事 者	2,467	1,121	86	1,076	26	5	28	72	53
I 輸 送 ・ 機 械 運 転 従 事 者	38	26	-	11	-	-	1	-	-
J 建 設 ・ 採 掘 従 事 者	57	25	-	10	1	-	1	20	-
K 運 搬 ・ 清 掃 ・ 包 装 等 従 事 者	1,414	304	33	947	7	3	66	46	8
L 分 類 不 能 の 職 業	145	37	7	41	-	-	7	12	-

従業上の地位「不詳」を含む。

第26表 県内各市と刈羽郡の世帯数および人口

市 名	平成 22 年 国 勢 調 査				平成 17 年 国 勢 調 査 (組 替) 比 較		
	世帯数	総 数	男	女	人 口	増 減 数	増 減 率 %
新 潟 県	839,039	2,374,450	1,148,236	1,226,214	2,431,459	57,009	2.3
市 部	811,220	2,290,262	1,107,307	1,182,955	2,343,318	53,056	2.3
郡 部	27,819	84,188	40,929	43,259	88,141	3,953	4.5
新 潟 市	312,533	811,901	390,406	421,495	813,847	1,946	0.2
長 岡 市	98,725	282,674	137,780	144,894	288,457	5,783	2.0
三 条 市	32,467	102,292	49,368	52,924	104,749	2,457	2.3
柏 崎 市	34,104	91,451	45,385	46,066	94,648	3,197	3.4
新 発 田 市	33,445	101,202	48,606	52,596	104,634	3,432	3.3
小 千 谷 市	12,267	38,600	18,907	19,693	39,956	1,356	3.4
加 茂 市	9,677	29,762	14,350	15,412	31,482	1,720	5.5
十 日 町 市	18,983	58,911	28,604	30,307	62,058	3,147	5.1
見 附 市	13,371	41,862	20,224	21,638	42,668	806	1.9
村 上 市	22,058	66,427	31,548	34,879	70,705	4,278	6.1
燕 市	26,653	81,876	39,913	41,963	83,269	1,393	1.7
糸 魚 川 市	17,433	47,702	23,251	24,451	49,844	2,142	4.3
妙 高 市	11,801	35,457	17,101	18,356	37,831	2,374	6.3
五 泉 市	16,859	54,550	26,071	28,479	56,962	2,412	4.2
上 越 市	71,477	203,899	99,115	104,784	208,082	4,183	2.0
阿 賀 野 市	13,154	45,560	21,865	23,695	47,043	1,483	3.2
佐 渡 市	23,755	62,727	30,017	32,710	67,386	4,659	6.9
魚 沼 市	13,075	40,361	19,557	20,804	43,555	3,194	7.3
南 魚 沼 市	19,482	61,624	30,037	31,587	63,329	1,705	2.7
胎 内 市	9,901	31,424	15,202	16,222	32,813	1,389	4.2
刈 羽 郡	1,653	4,800	2,490	2,310	4,806	6	0.1
刈 羽 村	1,653	4,800	2,490	2,310	4,806	6	0.1

人口欄の「平成17年(組替)」は、平成22年10月1日現在の市区町村の境域に基づいて組み替えた平成17年の人口を示す。

第27表 居住期間別，男女別人口

	総数（居住期間）	出生時から	1年未満	1年以上 5年未満	5年以上 10年未満	10年以上 20年未満	20年以上	不詳
総数	91,451	17,408	5,151	13,417	9,247	13,297	32,472	459
男	45,385	11,282	2,798	7,068	4,527	6,207	13,150	353
女	46,066	6,126	2,353	6,349	4,720	7,090	19,322	106

第28表 最終卒業学校別，男女別15歳以上人口

	総数（教育）1)	卒業者	小学校・中学校	高校・旧中 2)3)	短大・高専 2)	大学・大学院 2)	不詳	在学者	未就学者
総数	80,155	75,554	17,631	39,405	8,848	8,364	1,306	4,453	146
男	39,464	36,952	7,267	19,564	3,078	6,352	691	2,450	60
女	40,691	38,602	10,364	19,841	5,770	2,012	615	2,003	86

注： 1) 在学か否かの別「不詳」を含む。
 2) 専修学校専門課程（専門学校）・各種学校については入学資格や修業年限によりいずれかの学校区分に含まれる。
 3) 専修学校高等課程（高等専修学校）を含む。

第29表 利用交通手段別、15歳以上自宅外就業者数及び通学者数

利用交通手段（9区分）	総数	自宅外 就業者	通学者
総数	43,257	39,165	4,092
1 徒歩だけ	2,540	2,001	539
2 鉄道・電車	1,170	376	794
3 乗合バス	1,075	507	568
4 勤め先・学校のバス	1,570	1,513	57
5 自家用車	33,131	32,625	506
6 ハイヤー・タクシー	33	33	-
7 オートバイ	341	306	35
8 自転車	3,955	1,893	2,062
9 その他	124	112	12
10 不詳	170	156	14

（注）総数に利用交通手段「不詳」を含む。
 複数回答であるので、利用交通手段9区分を足し上げたものは、総数と必ずしも一致しない。

第30表 5年前の常住地別，男女別人口（転入）

	常住者 1)	現住所	国内	自市区町村内	自市内他区から	県内他市区町村から	他県から	国外から
総数	91,451	72,868	17,621	10,313	-	3,653	3,655	340
男	45,385	35,389	9,356	4,890	-	2,027	2,439	160
女	46,066	37,479	8,265	5,423	-	1,626	1,216	180

1) 5年前の常住地「不詳」を含む。

平成22年10月1日
総務省統計局

○ 黒の鉛筆で記入し、間違えた場合は消しゴムできれいに消してください。
○ 記入欄が○の場合は、当てはまる○を●のようにぬりつぶしてください。
○ 数字を記入する場合は、下の例のように、わくの中に数字を記入し、たて線1本、すきまをおいて記入してください。

4人 記入は黒の鉛筆で
右づめに

数字の例

1 2 3 4 5
はねない 上につ

資料番号
2

0

国勢調査は、統計法に基づき政府が実施する統計調査です。秘密の保護には万全を期していますが、ありのままを記入してください。

世帯員全員について	1 氏名及び男女の別	1 (氏名)	2 (氏名)	3 (氏名)	4 (氏名)
	2 世帯主との続き柄	世帯主又は代表者	世帯主又は代表者	世帯主又は代表者	世帯主又は代表者
	3 出生の年月	明治 大正 昭和 平成 西暦	明治 大正 昭和 平成 西暦	明治 大正 昭和 平成 西暦	明治 大正 昭和 平成 西暦
	4 配偶者の有無	未婚(幼児などをきむ) 配偶者あり 死別 離別	未婚(幼児などをきむ) 配偶者あり 死別 離別	未婚(幼児などをきむ) 配偶者あり 死別 離別	未婚(幼児などをきむ) 配偶者あり 死別 離別
	5 国籍	日本 外国 (国名)	日本 外国 (国名)	日本 外国 (国名)	日本 外国 (国名)
	6 現在の場所に住んでいる期間	出生時から 1年未満 1~5年未満 5~10年未満 10~20年未満 20年以上	出生時から 1年未満 1~5年未満 5~10年未満 10~20年未満 20年以上	出生時から 1年未満 1~5年未満 5~10年未満 10~20年未満 20年以上	出生時から 1年未満 1~5年未満 5~10年未満 10~20年未満 20年以上
	7 5年前(平成17年10月1日)にはどこに住んでいましたか	現在と同じ場所 現住所	同じ区・市町村内の他の場所 内住所	他の区・市町村 他住所	外国 外国

「調査票の記入のしかた」を参照して、太わくの中に記入してください

世帯について ((1)~(4)欄は 調査票が2枚以上にわたる場合は1枚目に記入してください)

(1) 世帯員の数	(2) 住居の種類	(3) 住宅の建て方	(4) 住宅の床面積の合計(延べ面積)
世帯全員の人数を書いてください	持ち家 都道府県・市区町村等の賃貸住宅 都市再生機構・公社等の賃貸住宅 民営の賃貸住宅 給与住宅(社宅、公営住宅など) 住宅に間借り 会社等の社宅・寄居舎 その他	一戸建 長屋建(テラスハウスをきむ) 共同住宅 その他	20㎡未満 20~30㎡未満 30~40㎡未満 40~50㎡未満 50~60㎡未満 60~70㎡未満 70~80㎡未満 80~90㎡未満 90~100㎡未満 100~120㎡未満 120~150㎡未満 150~200㎡未満 200~250㎡未満 250㎡以上

世帯では 下の欄には記入しないでください

世帯の種類	一般世帯 (一人世帯、金銭的の世帯を除く)	学校の寮、寄宿舎の学生、生徒	病院、療養所の入居者	老人ホーム等の社会的施設の入居者	その他
-------	-----------------------	----------------	------------	------------------	-----

電話番号

市区町村コード 調査区番号 世帯番号 この世帯の調査票のうちの 枚目

ウラ側(第2面)にも記入してください

こちらはウラ側です
オモテ側から記入してください

	1	2	3	4	
世帯員全員について	8 教育 ●現在 学校に在学しているかどうかについて記入したうえで矢印に従って記入してください ●在学中の人はその学校について卒業の人は最終卒業学校（中途退学した人はその前の卒業学校）について記入してください ●専修学校・各種学校に在学中又は卒業の人は「調査票の記入のしかた」の9ページを参照して記入してください	在学中 卒業 未就学 小学 高校 幼稚園 保育園 中学 旧中 保育所 短大 大学 乳児 幼児 高専 大学院 その他	在学中 卒業 未就学 小学 高校 幼稚園 保育園 中学 旧中 保育所 短大 大学 乳児 幼児 高専 大学院 その他	在学中 卒業 未就学 小学 高校 幼稚園 保育園 中学 旧中 保育所 短大 大学 乳児 幼児 高専 大学院 その他	
	9 9月24日から30日までの1週間に仕事をしましたか ●仕事とは収入を伴う仕事をいい、自家営業（農業や店の仕事など）の手伝いや内職・パートタイム・アルバイトも含めます ●学校には予備校・専門学校などに通っている場合も含めます	主に仕事 家事などのほかに仕事 通学のかたわら仕事 10～14欄にも記入 仕事を休んで探していた 家事 通学 幼児・高齢者など	主に仕事 家事などのほかに仕事 通学のかたわら仕事 10～14欄にも記入 仕事を休んで探していた 家事 通学 幼児・高齢者など	主に仕事 家事などのほかに仕事 通学のかたわら仕事 10～14欄にも記入 仕事を休んで探していた 家事 通学 幼児・高齢者など	主に仕事 家事などのほかに仕事 通学のかたわら仕事 10～14欄にも記入 仕事を休んで探していた 家事 通学 幼児・高齢者など
就業者・通学者について	10 従業地又は通学地 ●仕事も通学もしている人は仕事をしている場所について記入してください ●同じ市内の他の区に通勤・通学している場合は他の区・市町村に記入してください ●他の区・市町村の場合は都道府県・市区町村名も書いてください（東京都区部と政令指定都市の場合は区名まで）	自宅（住み込みを含む） 同じ区・市町村 他の区・市町村 12欄へ 11欄へ（通勤・通学の場所を記入） （左づめで記入）	自宅（住み込みを含む） 同じ区・市町村 他の区・市町村 12欄へ 11欄へ（通勤・通学の場所を記入） （左づめで記入）	自宅（住み込みを含む） 同じ区・市町村 他の区・市町村 12欄へ 11欄へ（通勤・通学の場所を記入） （左づめで記入）	自宅（住み込みを含む） 同じ区・市町村 他の区・市町村 12欄へ 11欄へ（通勤・通学の場所を記入） （左づめで記入）
	11 従業地又は通学地までの利用交通手段 ●二つ以上の交通手段を利用している場合は該当するものすべてに記入してください	徒歩のみ 鉄道 乗合バス 勤め先・学校のバス 自家用車 タクシー オートバイ 自転車 その他	徒歩のみ 鉄道 乗合バス 勤め先・学校のバス 自家用車 タクシー オートバイ 自転車 その他	徒歩のみ 鉄道 乗合バス 勤め先・学校のバス 自家用車 タクシー オートバイ 自転車 その他	徒歩のみ 鉄道 乗合バス 勤め先・学校のバス 自家用車 タクシー オートバイ 自転車 その他
就業者について	12 勤めか 自営かの別 ●労働者派遣事業所の派遣社員とは労働者派遣法に基づいて派遣されている人をいいます ●パート・アルバイト・その他には契約社員 職社なども含めます ●自営業主とは個人で事業を営んでいる人（農家などを含む）や自由業の人をいいます	雇われている人 会社などの役員 正職の職員 労働者派遣事業所の派遣社員 パート・アルバイト・その他 自営業主 雇人あり 雇人なし 家族従業者 家庭内の賃仕事（内職）	雇われている人 会社などの役員 正職の職員 労働者派遣事業所の派遣社員 パート・アルバイト・その他 自営業主 雇人あり 雇人なし 家族従業者 家庭内の賃仕事（内職）	雇われている人 会社などの役員 正職の職員 労働者派遣事業所の派遣社員 パート・アルバイト・その他 自営業主 雇人あり 雇人なし 家族従業者 家庭内の賃仕事（内職）	雇われている人 会社などの役員 正職の職員 労働者派遣事業所の派遣社員 パート・アルバイト・その他 自営業主 雇人あり 雇人なし 家族従業者 家庭内の賃仕事（内職）
	13 勤め先・業主などの名称及び事業の内容 ●仕事をしている事業所（本社 支店 営業所 工場 商店 など）の名称を書いてください（官公庁は氏名まで） ●その事業所で主に営まれている事業の内容をくわしく書いてください ●労働者派遣事業所の派遣社員は派遣先について書いてください	「調査票の記入のしかた」の12～15ページの書き方の例を参考にして くわしく書いてください			
14 本人の仕事の内容 ●本人が実際にしている主な仕事の内容をくわしく書いてください					

この調査票は機械にかかけますので汚さないでください