

令和2年

柏崎市の国勢調査の概要
(人口基本集計)

令和2(2020)年 国勢調査 一小地域・詳細集計一

令和4(2022)年3月発行

柏 崎 市

目次

令和2年国勢調査の概要	1
用語の解説.....	4
結果の概要.....	9
1 人口の規模と地域分布	9
(1) 人口と世帯.....	9
(2) 人口集中地区	10
(3) 地域別人口の推移	10
2 人口の構造	12
(1) 年齢（3区分）別人口割合の推移	12
(2) 年齢5歳階級別人口.....	14
(3) 男女別人口の構成.....	14
(4) 配偶関係	15
3 外国人人口	16
4 世帯の構成.....	16
(1) 総世帯数	16
(2) 世帯の家族類型.....	17
(3) 母子世帯・父子世帯.....	18
5 住宅.....	18
人口基本集計（小地域）に係る統計表	19
第1表 国・県・市の人口および県・市人口の占める割合	20
第2表 人口集中地区別人口	20
第3表 地域別人口の推移	22
第4表 地域別年齢（5歳階級）別人口	22
第5表 地域別世帯人口	24
第6表 町名別世帯人口	25

第7表 町名別年齢（5歳階級）、男女別人口.....	32
(1) 総数、0～14歳.....	32
(2) 15～34歳.....	38
(3) 35～54歳.....	44
(4) 55～74歳.....	50
(5) 75～85歳以上、不詳.....	56
(6) 年齢三区分別人口、平均年齢.....	62
第8表 年齢（各歳）、男女別人口.....	68
第9表 配偶関係（4区分）、年齢（5歳階級）、男女別15歳以上人口.....	72
第10表 国籍（13区分）、男女別外国人数.....	73
世帯状況に係る統計表.....	75
第11表 世帯の家族類型（22区分）別一般世帯数および一般世帯人員.....	76
第12表 世帯人員（10区分）別一般世帯数および一般世帯人員.....	78
第13表 施設等の種類（6区分）、世帯人員（4区分）別施設等の世帯数および世帯人員.....	78
第14表 住居の種類・住宅の所有の関係（6区分）別一般世帯数、一般世帯人員、1世帯あたり人員.....	79
第15表 住居の種類・住宅の所有の関係（6区分）別65歳以上世帯数および1世帯あたり人員、65歳以上世帯人員、65歳以上世帯員がいる1世帯あたり人員.....	79
第16表 住宅の建て方（8区分）、住宅の所有の関係（6区分）別住宅に住む一般世帯数、一般世帯人員、1世帯あたり人員.....	80
第17表 住宅の建て方（6区分）別65歳以上世帯員がいる一般世帯数、一般世帯人員、65歳以上世帯人員、1世帯あたり人員.....	81
第18表 子どもの数（3区分）別ひとり親世帯数、ひとり親世帯人員および1世帯あたり子どもの数.....	82
第19表 県内各市と刈羽郡の世帯数および人口.....	83

掲載した以外の詳細情報や全国の情報は、インターネットで e-stat 政府統計の窓口 と検索して、ご確認ください。

令和2年国勢調査の概要

1 調査の目的及び沿革

国勢調査は、我が国の人口及び世帯の実態を把握し、各種行政施策その他の基礎資料を得ることを目的として実施する国の最も基本的な統計調査です。大正9（1920）年の第1回調査から、ほぼ5年ごとに行われており、令和2年調査は21回目に当たり、実施100年目の節目となりました。

国勢調査は、10年ごとの大規模調査と、その中間年の簡易調査とに大別され、令和2年国勢調査は大規模調査でした。

なお、大規模調査と簡易調査の差異は、主として調査事項の数ですが、戦前は、大規模調査の調査事項としては男女、年齢、配偶関係等の人口の基本的属性及び産業、職業等の経済的属性であり、簡易調査の調査事項としては人口の基本的属性のみに限られていました。

戦後は国勢調査結果に対する需要が高まったことから、調査事項の充実が図られ、大規模調査の調査事項には、人口の基本的属性及び経済的属性のほか住宅、人口移動、教育に関する事項が加えられ、簡易調査の調査事項には、人口の基本的属性だけでなく経済的属性及び住宅に関する事項が加えられました。

2 調査の時期

令和2年国勢調査は、令和2（2020）年10月1日午前零時（以下「調査時」という。）現在によって行われました。

3 調査の根拠法令

令和2年国勢調査は、統計法（平成19年法律第53号）第5条第2項の規定に基づき、同法に定める「基幹統計調査」（国勢統計を作成するための調査）として実施されました。

また、国勢調査の実施に関する具体的な事項は、統計法の下に定める国勢調査令（昭和55年政令第98号）、国勢調査施行規則（昭和55年総理府令第21号）及び国勢調査の調査区の設定の基準等に関する省令（昭和59年総理府令第24号）に基づいています。

4 調査の地域

令和2年国勢調査は、我が国の地域のうち、国勢調査施行規則第1条に規定する次の島を除く地域において行われました。

- 歯舞群島、色丹島、国後島及び択捉島
- 島根県隠岐郡隠岐の島町にある竹島

5 調査の対象

令和2年国勢調査は、調査時において、本邦内に常住している者について行われました。ここで「常住している者」とは、当該住居に3か月以上にわたって住んでいるか、又は住むことになっている者をいい、3か月以上にわたって住んでいる住居又は住むことになっている住居のない者は、調査時現在居た場所に「常住している者」とみなしました。

ただし、次の者については、それぞれ次に述べる場所に「常住している者」とみなしてその場所で調査しました。

- (1) 学校教育法（昭和22年法律第26号）第1条に規定する学校、同法第124条に規定する専修学校、同法第134条第1項に規定する各種学校又は就学前の子どもに関する教育、保育等の総合的な提供の推進に関する法律（平成18年法律第77号）第2条第7項に規定する幼保連携型認定こども園に在学している者で、通学のために寄宿舎、下宿その他これらに類する宿泊施設に宿泊している者は、その宿泊している施設
- (2) 病院又は診療所（患者を入院させるための施設を有するものに限る。）に引き続き3か月以上入院し、

又は入所している者はその入院先、それ以外の者は3か月以上入院の見込みの有無に関わらず自宅

- (3) 船舶（自衛隊の使用する船舶を除く。）に乗り組んでいる者で陸上に生活の本拠を有する者はその生活の本拠、陸上に生活の本拠の無い者はその船舶

なお、後者の場合は、日本の船舶のみを調査の対象とし、調査時に本邦の港に停泊している船舶のほか、調査時前に本邦の港を出港し、途中外国の港に寄港せず調査時後5日以内に本邦の港に入港した船舶について調査しました。

- (4) 衛隊の営舎内又は自衛隊の使用する船舶内の居住者は、その営舎又は当該船舶が籍を置く地方総監部（基地隊に配属されている船舶については、その基地隊本部）の所在する場所
- (5) 刑務所、少年刑務所又は拘置所に収容されている者のうち死刑の確定した者及び受刑者並びに少年院又は婦人補導院の在院者は、その刑務所、少年刑務所、拘置所、少年院又は婦人補導院

本邦内に常駐している者は、外国人を含めてすべての調査の対象としましたが、次の者は調査から除外しました。

- (1) 外国政府の外交使節団・領事機関の構成員（随員を含む。）及びその家族
- (2) 外国軍隊の軍人・軍属及びその家族。

6 調査事項

＜世帯員に関する事項＞

- (1) 氏名
- (2) 男女の別
- (3) 出生の年月
- (4) 世帯主との続柄
- (5) 配偶の関係
- (6) 国籍
- (7) 現在の住居における居住期間
- (8) 5年前の住居の所在地
- (9) 在学、卒業等教育の状況
- (10) 就業状態
- (11) 所属の事業所の名称及び事業の種類
- (12) 仕事の種類
- (13) 従業上の地域
- (14) 従業地又は通学地
- (15) 従業地又は通学地までの利用交通手段

＜世帯に関する事項＞

- (1) 世帯の種類
- (2) 世帯員の数
- (3) 住居の種類
- (4) 住宅の建て方

7 調査の方法

令和2年国勢調査は、総務省統計局－都道府県－市区町村－国勢調査指導員－国勢調査員の流れにより行われ、調査は、調査員又は調査員事務を受託した事業者（以下「調査員等」という。）が次の方法により行いました。

なお、柏崎市では、全市域を748の調査区（調査区を構成する基本単位区は1,908）に分け、指導員75人及び調査員451人（施設委託24人を含む。）で実施しました。

(1) 9月14日から9月30日までに、調査員等が、担当する地域の全ての世帯を訪問し、①インターネット回答利用ガイド②調査票（紙）③調査票の記入のしかた④郵送提出用封筒の4点を封筒に入れて配布。

(2) 調査の回答は、インターネット、郵送、調査員等への提出の三つの方法とし、インターネットでの回答は9月14日から10月7日まで、調査票（紙）での回答は10月1日から10月7日までとした。10月7日までにインターネット回答又は調査票の提出が確認できなかった世帯については調査員が再度訪問し、回答のお願いに伺った。

ただし、世帯員の不在等の事由により、前述の方法による調査ができなかった世帯については、調査員等が当該世帯について「氏名」、「男女の別」及び「世帯員の数」の3項目を、その近隣の者に質問することにより調査した。

8 集計の方法

国に集められた調査票は、独立行政法人統計センターにおいて、データ入力、産業分類符号などの符号付けをした後、調査票の欠測値や記入内容の矛盾などについて検査し、必要な補足訂正を行った上で結果表として集計されます。

9 その他

本市は平成17（2005）年5月1日に高柳町、西山町と合併したことから、比較対照のために掲載した過去の数値については、両町を含んだ数値になっています。そのため、過去に発刊された本書をはじめとする統計図書に掲載されてきた数値とは一致していません。

用語の解説

1 人口の基本属性

人 口

本書にある人口は、「常住人口」です。常住人口の定義については、前述した国勢調査の概要「5. 調査の対象」を参照してください。

面 積

本書に掲載してある面積は、国土交通省国土地理院が公表した各年10月1日現在の「全国都道府県市区町村別面積調」によっています。

平成22年国勢調査までは、国土地理院が公表した市区町村別面積のうち、境界未定のため関係市区町村の合計面積のみが表示されているものなどについて、総務省統計局において面積を推定していました。しかし、平成26（2014）年から国土地理院が境界未定地域に係る市区町村面積を算出するようになったことを受けて、平成27年及び令和2年国勢調査では、国土地理院の公表する面積を用いています。

人口密度

面積1平方キロメートル当たりの人口をいいます。

人口集中地区

基本単位区を基礎単位として、①原則として人口密度が1平方キロメートル当たり4,000人以上の基本単位区が市区町村の境界内で互いに隣接して、②それらの隣接した地域の人口が国勢調査時に5,000人以上を有する地域をいいます。

なお、人口集中地区の面積は、総務省統計局において算出したものです。

年 齢

令和2（2020）年9月30日現在の満年齢（誕生日を迎えるごとに1歳を加える年齢の数え方）を基に集計しています。なお、令和2（2020）年10月1日午前零時に生まれた人は0歳としています。

平均年齢

次のとおり算出しています。

$$\text{平均年齢} = \frac{\text{年齢（各歳）} \times \text{各歳別人口の総和}}{\text{各歳別人口の合計（年齢「不詳」を除く。）}} + 0.5$$

なお、平均年齢は9月30日現在の満年齢を用いて集計しているため、9月30日現在でX歳と0日の人も、X歳と364日の人も同じX歳として集計されます。そこで、平均年齢を算出する際に、半分（0.5歳）を加えています。

年齢中位数

人口を年齢順に並べたとき、その中央で人口を2等分する境界点にある年齢のことをいいます。

配偶関係

届出の有無にかかわらず、実際の状態により、次のとおり区分しています。

- 未 婚・・・まだ結婚したことのない者
- 有配偶・・・届出の有無に関係なく、配偶者のある者
- 死 別・・・配偶者と死別して独身の者
- 離 別・・・配偶者と離別して独身の者
- 不 詳・・・未回答などにより配偶関係が判断できない場合

国 籍

「日本」のほか、外国人については、前回調査で「インド」、令和2年調査で「ネパール」が加わり、「韓国、朝鮮」、「中国」、「フィリピン」、「タイ」、「インドネシア」、「ベトナム」、「インド」、「ネパール」、「イギリス」、「アメリカ」、「ブラジル」、「ペルー」、「その他」に区分しています。

なお、2つ以上の国籍を持つ人については、次のように取り扱っています。

- (1) 日本と日本以外の国の国籍を持つ人・・・・・・日本
- (2) 日本以外の2つ以上の国の国籍を持つ人・・・調査票の国名欄に記入された国

2 世帯・家族の属性

世帯の種類

昭和60（1985）年以降の調査では、「一般世帯」と「施設等の世帯」に区分しています。

一般世帯

- (1) 住居と生計を共にしている人の集まり又は一戸を構えて住んでいる単身者。ただし、これらの世帯と住居を共にする単身の住み込みの雇人については、人数に関係なく雇主の世帯に含める。
- (2) 上記の世帯と住居を共にし、別に生計を維持している間借りの単身者又は下宿屋などに下宿している単身者
- (3) 会社・団体・商店・官公庁などの寄宿舍、独身寮などに居住している単身者

施設等の世帯

- (1) 寮・寄宿舍の学生・生徒・・・学校の寮・寄宿舍で起居を共にし、通学している学生・生徒の集まり
- (2) 病院・療養所の入院者・・・病院・療養所などに、すでに3か月以上入院している入院患者の集まり
- (3) 社会施設の入所者・・・・老人ホーム、児童保護施設などの入所者の集まり
- (4) 自衛隊営舎内居住者・・・・自衛隊の営舎内又は艦船内の居住者の集まり
- (5) 矯正施設の入所者・・・・刑務所及び拘置所の被収容者並びに少年院及び婦人補導院の在院者の集まり
- (6) その他・・・・・・定まった居住を持たない単身者や陸上に生活の本拠（住所）を有しない船舶乗組員など

なお、世帯の単位は、(1)、(2)及び(3)は棟ごと、(4)は中隊又は艦船ごと、(5)は建物ごと、(6)は一人一人としています。

世帯主

収入の多少、住民基本台帳の届出等に関係なく、各世帯の判断によっています。

世帯人員

世帯を構成する人（世帯員）の数をいいます。

世帯の家族類型

一般世帯について、その世帯員の世帯主との続き柄により、次のとおり区分しています。

親族のみの世帯・・・二人以上の世帯員から成る世帯のうち、世帯主と親族関係にある世帯員のみからなる世帯

非親族を含む世帯・・・二人以上の世帯員から成る世帯のうち、世帯主と親族関係にない人がいる世帯
単独世帯・・・・・・世帯人員が一人の世帯

不詳・・・・・・世帯の家族類型が判定できない世帯

また、親族のみの世帯については、その親族の中で原則として最も若い世代の夫婦とその他の親族世帯員との関係によって、次のとおり区分しています。

核家族世帯

- (1) 夫婦のみの世帯
- (2) 夫婦と子供から成る世帯
- (3) 男親と子供から成る世帯
- (4) 女親と子供から成る世帯

核家族世帯以外の世帯

- (5) 夫婦と両親から成る世帯
 - [1] 夫婦と夫の両親から成る世帯
 - [2] 夫婦と妻の両親から成る世帯
- (6) 夫婦とひとり親から成る世帯
 - [1] 夫婦と夫のひとり親から成る世帯
 - [2] 夫婦と妻のひとり親から成る世帯
- (7) 夫婦、子供と両親から成る世帯
 - [1] 夫婦、子供と夫の両親から成る世帯
 - [2] 夫婦、子供と妻の両親から成る世帯
- (8) 夫婦、子供とひとり親から成る世帯
 - [1] 夫婦、子供と夫のひとり親から成る世帯
 - [2] 夫婦、子供と妻のひとり親から成る世帯
- (9) 夫婦と他の親族（親、子供を含まない）から成る世帯
- (10) 夫婦、子供と他の親族（親を含まない）から成る世帯
- (11) 夫婦、親と他の親族（子供を含まない）から成る世帯
 - [1] 夫婦、夫の親と他の親族から成る世帯
 - [2] 夫婦、妻の親と他の親族から成る世帯
- (12) 夫婦、子供、親と他の親族から成る世帯
 - [1] 夫婦、子供、夫の親と他の親族から成る世帯
 - [2] 夫婦、子供、妻の親と他の親族から成る世帯
- (13) 兄弟姉妹のみから成る世帯
- (14) 他に分類されない世帯

3 世代世帯

世帯主との続き柄が、祖父母、世帯主の父母（又は世帯主の配偶者の父母）、世帯主（又は世帯主の配偶者）、子（又は子の配偶者）及び孫の直系世代のうち、三つ以上の世代が同居していることが判定可能

な世帯をいい、それ以外の世帯員がいるか否かは問いません。

したがって、4世代以上が住んでいる場合も含み、世帯主の父母、世帯主、孫のように、子（中間の世代）がいない場合も含みますが、叔父、世帯主、子のように、傍系の3世代で構成する世帯は含みません。

母子世帯

未婚、死別又は離別の女親と、その未婚の20歳未満の子供のみから成る一般世帯をいいます。

父子世帯

未婚、死別又は離別の男親と、その未婚の20歳未満の子供のみから成る一般世帯をいいます。

母（父）子世帯（他の世帯員がいる世帯を含む）

「母子世帯」及び「父子世帯」に、未婚、死別又は離別の女（男）親と、その未婚の20歳未満の子供及び他の世帯員から成る一般世帯を含めた世帯をいい、世帯内の最も若い世代の親と子供により判定しています。

3 住宅・居住地

住居の種類

一般世帯について、住居を次のとおり区分しています。

住宅

一つの世帯が独立して家庭生活を営むことができる建物（完全に区画された建物の一部を含む。）をいいます。一戸建ての住宅はもちろん、アパート、長屋などのように独立して家庭生活を営むことができるような構造になっている場合は、区画ごとに1戸の住宅となります。

住宅以外

寄宿舎・寮など生計を共にしない単身者の集まりを居住させるための建物や、病院・学校・旅館・会社・工場・事務所などの居住用でない建物をいいます。仮小屋など臨時応急的に造られた住居なども含まれます。

住宅の所有の関係

住宅に居住する一般世帯について、住宅の所有の関係を、次のとおり区分しています。

主世帯

「間借り」以外の次の5区分に居住する世帯

持ち家

居住する住宅がその世帯の所有である場合

なお、所有する住宅は登記の有無を問わず、また、分割払いの分譲住宅などで支払が完了していない場合も含みます。

公営の借家

その世帯の借りている住宅が、都道府県営又は市区町村営の賃貸住宅やアパートであって、かつ給与住宅でない場合

都市再生機構・公社の借家

その世帯の借りている住宅が、都市再生機構又は都道府県・市区町村の住宅供給公社・住宅協会・開発公社などの賃貸住宅やアパートであって、かつ給与住宅でない場合

民営の借家

その世帯の借りている住宅が、公営の借家、都市再生機構・公社の借家及び給与住宅でない場合

給与住宅

勤務先の会社・官公庁・団体などの所有又は管理する住宅に、職務の都合上又は給与の一部として居住している場合

なお、家賃の支払の有無を問わず、また、勤務先の会社又は雇主が借りている一般の住宅に住んでいる場合も含まれます。

間借り

他の世帯が住んでいる住宅の一部を借りて住んでいる場合

住宅の建て方

各世帯が居住する住宅の建て方を、次のとおり区分しています。

一戸建

1 建物が 1 住宅であるもの

なお、店舗併用住宅の場合でも、1 建物が 1 住宅であればここに含まれます。

長屋建

二つ以上の住宅を一棟に建て連ねたもので、各住宅が壁を共通にし、それぞれ別々に外部への出入口をもっているもの

いわゆる「テラスハウス」も含まれます。

共同住宅

棟の中に二つ以上の住宅があるもので、廊下・階段などを共用しているものや二つ以上の住宅を重ねて建てたもの

なお、1 階が店舗で、2 階以上が住宅になっている建物も含まれます。また、建物の階数及び世帯が住んでいる階により、「1・2 階」、「3～5 階」、「6～10 階」、「11～14 階」、「15 階以上」に区分しています。

その他

上記以外で、例えば、工場や事務所などの一部に住宅がある場合

結 果 の 概 要

1 人口の規模と地域分布

(1) 人口と世帯

◇人口 81,526 人、世帯数 33,904 世帯◇

令和 2(2020)年 10 月 1 日現在の本市総人口は、81,526 人(男 40,556 人、女 40,970 人)で、前回平成 27(2015)年調査よりも 5,307 人(6.1%)減少した。国勢調査人口は、平成 7(1995)年に 101,427 人まで増加したが、平成 12(2000)年調査から 5 回連続の減少となり、調査開始以来最少となった前回調査をさらに下回った。

世帯数は 33,904 世帯で、前回よりも 344 世帯(1.0%)増加した。(表 1・表 2)

表 1 人口の推移

区 分	総数 (人)	男 (人)	女 (人)	増 加 数 (%)			増 加 率 (%)		
				総数	男	女	総数	男	女
平成 12 年 (2000)	97,896	48,384	49,512	△ 3,531	△ 2,151	△ 1,380	△3.5	△4.3	△2.7
平成 17 年 (2005)	94,648	46,676	47,972	△ 3,248	△ 1,708	△ 1,540	△3.3	△3.5	△3.1
平成 22 年 (2010)	91,451	45,385	46,066	△ 3,197	△ 1,291	△ 1,906	△3.4	△2.8	△4.0
平成 27 年 (2015)	86,833	43,098	43,735	△ 4,618	△ 2,287	△ 2,331	△5.0	△5.0	△5.1
令和 2 年 (2020)	81,526	40,556	40,970	△ 5,307	△ 2,542	△ 2,765	△6.1	△5.9	△6.3

表 2 世帯数の推移

区 分	世 帯 数	増 減 数	増 減 率 (%)	1 世帯当たり 人員 (人)
平成 12(2000)年	33,473	192	0.6	2.9
平成 17(2005)年	33,696	223	0.7	2.8
平成 22(2010)年	34,104	408	1.2	2.7
平成 27(2015)年	33,560	△ 544	△ 1.6	2.6
令和 2(2020)年	33,904	344	1.0	2.4

(2) 人口集中地区

令和 2 (2020) 年調査で設定された人口集中地区の面積は 10.96km² で、人口は 35,614 人、世帯数は 16,224 世帯となった。これを前回平成 27 (2015) 年調査と比べると、面積が 1.81km² 拡大し、人口は 4,627 人 (14.9%) の増加、世帯数も 2,877 世帯 (21.6%) の増加となった。人口集中地区の人口が市全体の人口に占める割合 (いわゆる集住率) は、43.7% で、前回調査から 8.0 ポイント上昇した。(表 3・図 1)

表 3 人口集中地区の面積、人口、世帯数の推移

区分	面積		人口			世帯数		
	(km ²)	割合 (%)	(人)	増加率 (%)	割合 (%)	(世帯)	増加率 (%)	割合 (%)
平成 12 年 (2000)	10.26	2.3	40,779	△3.3	43.1	15,581	1.6	46.2
平成 17 年 (2005)	10.46	2.4	40,199	△1.4	42.5	15,771	1.2	46.8
平成 22 年 (2010)	10.62	2.4	40,176	△0.1	43.9	16,380	3.9	48.0
平成 27 年 (2015)	9.15	2.1	30,987	△22.9	35.7	13,347	△18.5	39.8
令和 2 年 (2020)	10.96	2.5	35,614	14.9	43.7	16,224	21.6	47.9

※割合は本市に占める割合、本市総面積 442.03km²

(3) 地域別人口の推移

本市を 17 地域に分け、そのうち旧市域を除く 16 地域で令和 2 (2020) 年人口の地域分布を見ると、田尻が 8,539 人で最も多く、次いで西中通(6,042 人)、高田(5,165 人)、西山町(4,915 人)、荒浜(4,428 人)の順となっている。

平成 27 (2015) 年に比べて、人口が増加した地域はなく、すべての地域で減少した。減少率の大きい地域は、南鯖石(22.4%)、高柳町(21.1%)、黒姫(19.2%)の順となっている。(表 4・図 2)

表 4 地域別人口の推移

区分	平成 12 年 (2000)	平成 17 年 (2005)	平成 22 年 (2010)	平成 27 年 (2015)	令和 2 年 (2020)	増減率 (%)	
						H22~27 年	H27~R2 年
総数	97,896	94,648	91,451	86,833	81,526	△5.0	△6.1
旧市域	43,291	42,265	41,676	40,484	39,267	△2.9	△3.0
上米山	347	306	239	211	174	△11.7	△17.5
西中通	6,048	6,155	6,357	6,100	6,042	△4.0	△1.0
荒浜	5,316	5,320	5,115	4,796	4,428	△6.2	△7.7
北鯖石	3,442	3,414	3,449	3,279	3,086	△4.9	△5.9
田尻	8,996	8,843	8,838	8,961	8,539	1.4	△4.7
高田	5,825	6,036	6,022	5,623	5,165	△6.6	△8.1
中通	1,883	1,765	1,583	1,444	1,267	△8.8	△12.3
米山	1,369	1,231	1,086	920	759	△15.3	△17.5
高浜	731	657	513	424	350	△17.3	△17.5
上条	1,220	1,155	1,028	952	780	△7.4	△18.1
中鯖石	2,004	1,791	1,621	1,448	1,280	△10.7	△11.6
南鯖石	1,982	1,689	1,473	1,209	938	△17.9	△22.4
黒姫	1,783	1,536	1,264	1,025	828	△18.9	△19.2
北条	4,181	3,740	3,323	2,932	2,521	△11.8	△14.0
高柳町	2,502	2,241	1,859	1,504	1,187	△19.1	△21.1
西山町	6,976	6,504	6,005	5,521	4,915	△8.1	△11.0

图1 地域别人口增减率（平成27(2015)年~令和2(2020)年）

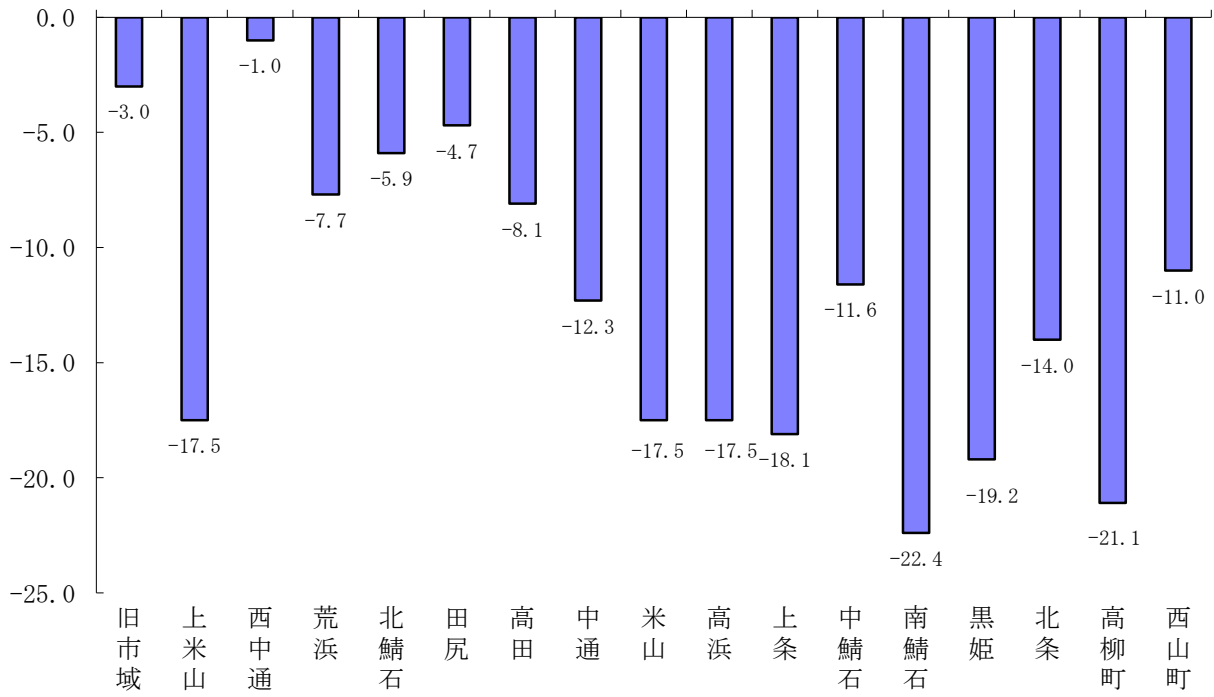

2 人口の構造

(1) 年齢（3区分）別人口割合の推移

令和2年(2020)調査の人口を年齢3区分別で見ると、15歳未満人口（年少人口）は8,641人で人口に占める割合は10.6%、15～64歳人口（生産年齢人口）は45,306人で同55.1%、65歳以上人口（老年人口）は27,579人で同34.1%となっている。（令和2年度から結果の一部について、年齢不詳の補完が実施されたため、その数値で記載しているので注意してください。）（表5・表6・図3）

年少人口と生産年齢人口の占める割合は一貫して減少しており、20年前である平成12（2000）年と比較してみると、年少人口は3.7ポイント、生産年齢人口は7.0ポイント減少している。

一方、老年人口の占める割合は一貫して上昇しており、平成12(2000)年と比較すると10.6ポイント上昇した。総人口に占める老年人口（65歳以上）の割合が21%を超えると「超高齢社会」といわれるが、本市では平成12（2000）年からすでにこれを上回っており、今回は33.8%（新潟県では32.8%、全国では28.6%）とその状況が更に進行したことになる。

なお、平均年齢は51.0歳（男48.9歳、女53.1歳）で、新潟県では49.9歳、全国では47.6歳となっている。

表5 年齢3区分別人口の推移

（単位：人）

区分	人口総数	15歳未満	15～64歳	65歳以上	不詳
平成12(2000)年	97,896	13,951	61,221	22,658	66
平成17(2005)年	94,648	12,418	58,125	24,015	90
平成22(2010)年	91,451	11,081	55,311	24,844	215
平成27(2015)年	86,833	10,001	49,656	26,772	404
※不詳補完数	(86,833)	(10,005)	(50,017)	(26,811)	(-)
令和2(2020)年	81,526	8,633	44,253	27,398	1,242
※不詳補完数	(81,526)	(8,641)	(45,306)	(27,579)	(-)

表6 年齢3区分別人口構成比の推移

（単位：%）

区分	柏崎市			新潟県			全国		
	15歳未満	15～64歳	65歳以上	15歳未満	15～64歳	65歳以上	15歳未満	15～64歳	65歳以上
平成12年(2000)	14.3	62.6	23.2	14.8	63.9	21.3	14.6	68.1	17.4
平成17年(2005)	13.1	61.5	25.4	13.6	62.4	23.9	13.8	66.1	20.2
平成22年(2010)	12.1	60.6	27.2	12.8	61.0	26.3	13.2	63.8	23.0
平成27年(2015)	11.5	57.6	30.9	12.0	58.2	29.8	12.6	60.9	26.6
令和2年(2020)	10.6	55.6	33.8	11.3	56.0	32.8	11.9	59.5	28.6

※平成27(2015)年及び令和2(2020)年の割合は不詳補完値により算出

※平成22(2010)年以前の割合は、分母から「不詳」を除いて算出

図2 年齢(3区分)別人口(柏崎市)の構成比の推移



図3 人口ピラミッド



(2) 年齢5歳階級別人口

令和2年(2020)調査の人口を年齢5歳階級別にみると、人口の最も多い階級は、いわゆる「団塊の世代」が含まれる70～74歳であり、次いで65～69歳、60～64歳の順となっている。

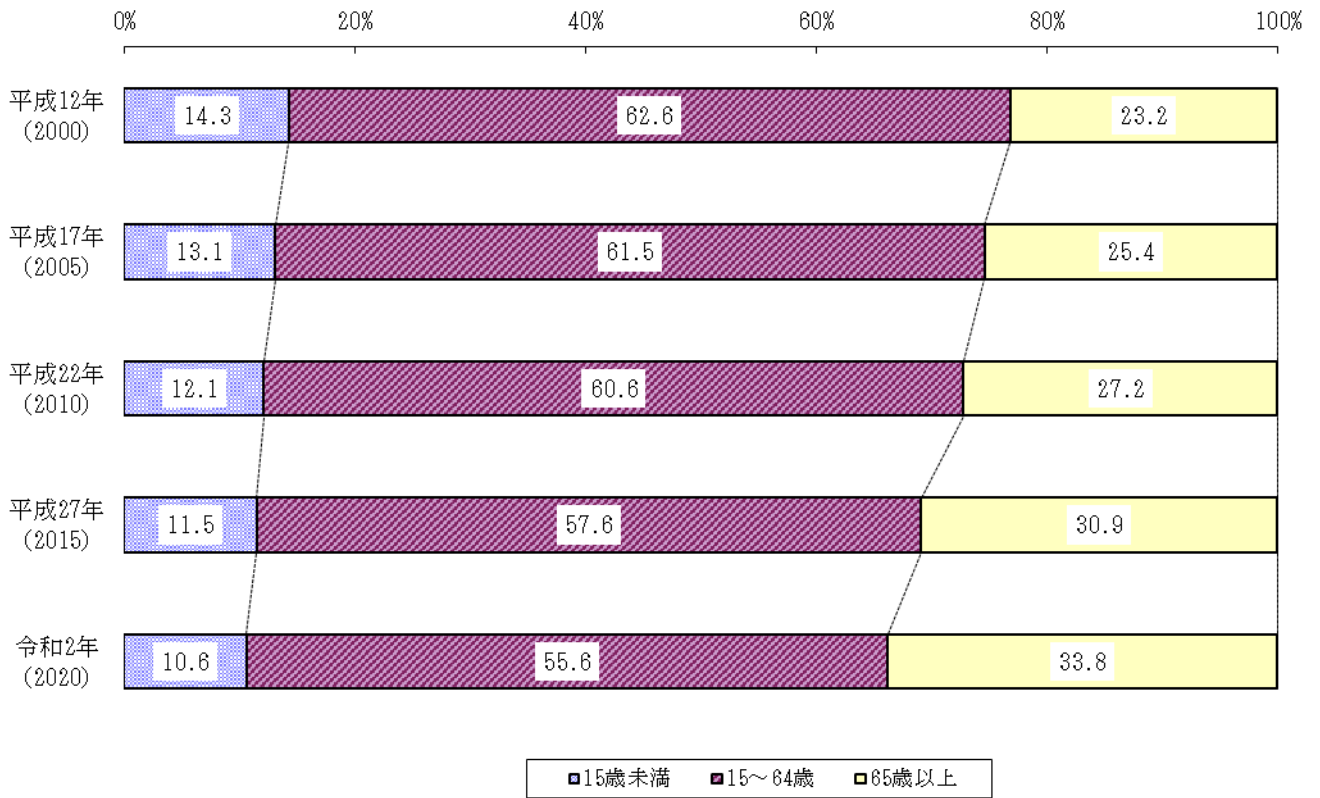
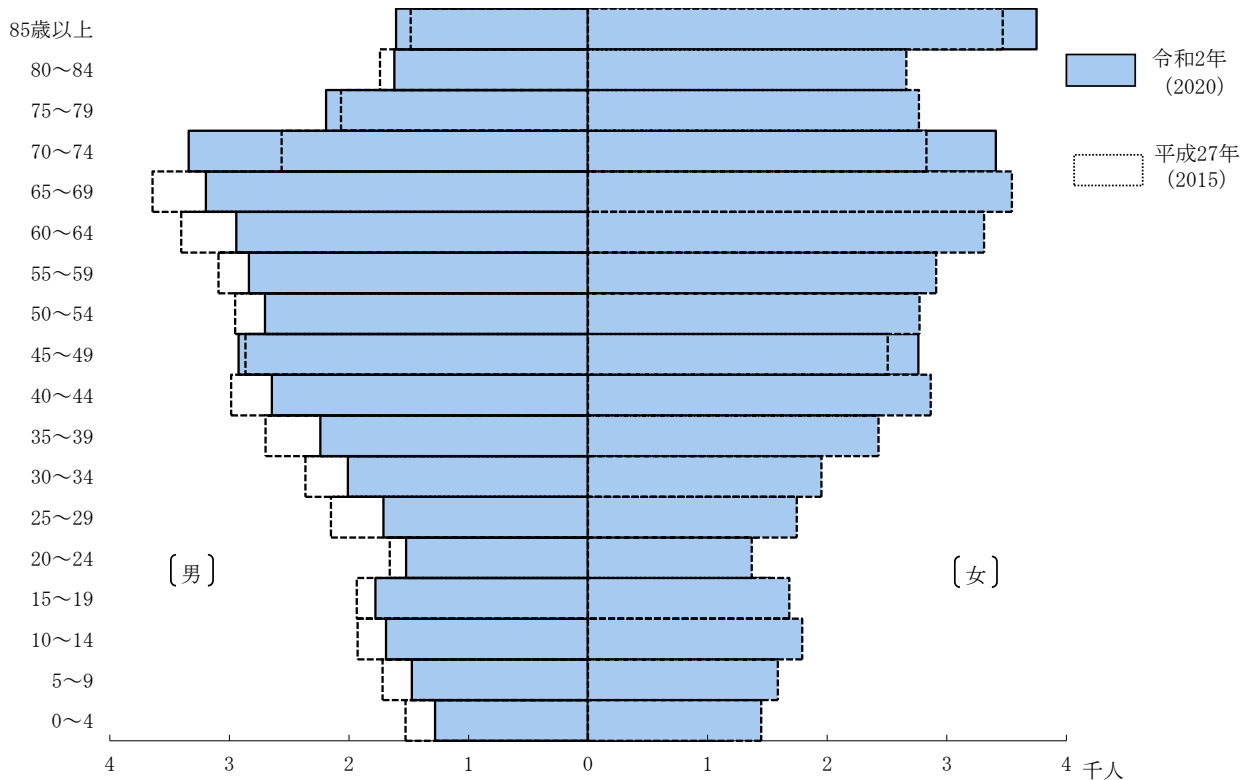
少子化に関しては、0～4歳が2,482人で、前回調査と比較して493人(16.6%)減少しており、減少率の著しい低下がみられる。また、高齢化に関しては、85歳以上が5,357人で、前回調査と比較して404人(8.2%)増加した。(表7・図4)

表7 年齢5歳階級別人口の推移

区分	人口(人)			増減率(%)	
	平成22年 (2010)	平成27年 (2015)	令和2年 (2020)	H22～27年 (2010-2015)	H27～R2年 (2015-2020)
総数	91,451	86,833	81,526	△ 5.0	△ 6.1
0～4	3,350	2,975	2,482	△ 11.2	△ 16.6
5～9	3,675	3,306	2,899	△ 10.0	△ 12.3
10～14	4,056	3,720	3,252	△ 8.3	△ 12.6
15～19	4,007	3,618	3,307	△ 9.7	△ 8.6
20～24	3,751	3,029	2,737	△ 19.2	△ 9.6
25～29	4,512	3,896	3,130	△ 13.7	△ 19.7
30～34	5,233	4,316	3,718	△ 17.5	△ 13.9
35～39	5,958	5,128	4,172	△ 13.9	△ 18.6
40～44	5,444	5,853	5,035	7.5	△ 14.0
45～49	5,777	5,371	5,687	△ 7.0	5.9
50～54	6,157	5,725	5,134	△ 7.0	△ 10.3
55～59	6,960	6,004	5,560	△ 13.7	△ 7.4
60～64	7,512	6,716	5,773	△ 10.6	△ 14.0
65～69	5,754	7,188	6,441	24.9	△ 10.4
70～74	5,311	5,394	6,751	1.6	25.2
75～79	5,331	4,835	4,811	△ 9.3	△ 0.5
80～84	4,378	4,402	4,038	0.5	△ 8.3
85歳以上	4,070	4,953	5,357	21.7	8.2
不詳	215	404	1,242	—	—

(3) 男女別人口の構成

令和2(2020)年調査の人口を男女別にみると男40,556人、女40,970人で女性が男性に比べて414人多くなっている。(表8)

性比(女100人に対する男の数)についてみると、令和2(2020)年は99.0で、平成27(2015)年より0.5ポイント上昇した。これを年齢(5歳階級)別にみると、64歳以下の階級までは男性が女性を上回っているが、65歳以上の階級になると女性が男性を上回っている。特に75歳以上では、年齢階級が上がるほど性比は低下しており、女性の長寿化が見てとれる。(図5)

表8 男女別人口の推移

区分	人口(人)				構成比(%)			
	平成17年 (2005)	平成22年 (2010)	平成27年 (2015)	令和2年 (2020)	平成17年 (2005)	平成22年 (2010)	平成27年 (2015)	令和2年 (2020)
男	46,676	45,385	43,098	40,556	49.3	49.6	49.6	49.7
女	46,972	46,066	43,735	40,970	50.7	50.4	50.4	50.3

図4 年齢別性比

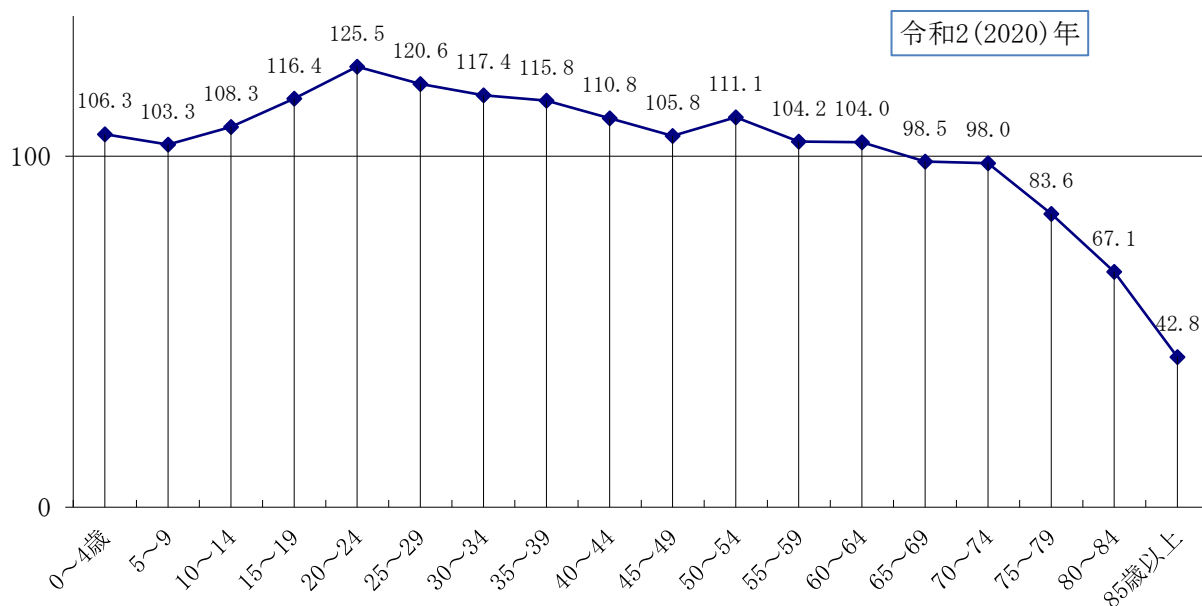

(4) 配偶関係

男女別15歳以上人口の配偶関係をみると、未婚率は男性が31.6%、女性が17.5%となっており、平成27(2015)年と比べると、男性で0.7ポイント、女性で0.2ポイント上昇している。

特に30～49歳の未婚率を見ると、女性は20.5%（前回19.3%）、男性は37.7%（前回36.5%）となり、男女とも前回調査より1.2ポイント上昇した。

また、死別、離別については、ともに女性が多くなっている。（表9・統計表第9表）

表9 15歳以上配偶関係別割合

（単位：人、%）

区分	男				女			
	未婚	有配偶	死別	離別	未婚	有配偶	死別	離別
平成27年 (2015)	実数 11,566	23,098	1,423	1,370	6,721	22,815	7,280	1,967
	割合 30.9	61.7	3.8	3.7	17.3	58.8	18.8	5.1
令和2年 (2020)	実数 11,015	21,149	1,364	1,374	6,335	21,026	6,858	1,988
	割合 31.6	60.6	3.9	3.9	17.5	58.1	18.9	5.5

※配偶関係「不詳」を含んでおらず、割合は、分母から「不詳」を除いて算出

3 外国人人口

当市に在住する外国人は779人で、平成27(2015)年と比較すると167人、27.3%増加した。総人口に占める割合は1.0%(前回0.7%)となっている。

国籍別にみると、中国が284人(外国人人口の36.5%)で最も多く、次いでフィリピンが136人(同17.5%)、ベトナムが86人(同11.0%)、タイが70人(9.0%)などとなっている。(表10)

表10 国籍別外国人数

区 分	平成27年(2015)				令和2年(2020)			
	総数 (人)	構成比 (%)	男 (人)	女 (人)	総数 (人)	構成比 (%)	男 (人)	女 (人)
総 数	612	100.0	197	415	779	100.0	308	471
韓国, 朝鮮	45	7.4	18	27	42	5.4	15	27
中国	283	46.2	114	169	284	36.5	129	155
フィリピン	127	20.8	15	112	136	17.5	19	117
タイ	69	11.3	4	65	70	9.0	2	68
インドネシア	11	1.8	4	7	14	1.8	8	6
ベトナム	14	2.2	10	4	86	11.0	50	36
ネパール	18	2.3	15	3
その他 ※	63	10.3	32	31	129	16.6	70	59

※その他に国籍「不詳」を含む

4 世帯の構成

(1) 総世帯数

令和2(2020)年調査における総世帯数(一般世帯及び施設等の世帯)は、33,904世帯で、前回の平成27(2015)年と比較すると、344世帯、10.3%増加した。

世帯のうち一般世帯は、33,839世帯で、前回と比べると337世帯、10.1%増加したものの、世帯人員は5,183人、6.1%減少した。

また、一般世帯における1世帯当たりの人員は2.34人で、平成12(2000)年の2.88人と比較すると、20年間で0.54人減少している。(表11・図6)

なお、一般世帯を人員別にみると、1人世帯が11,378世帯で最も多く、全体の33.6%を占めており、次いで2人世帯が9,907世帯(29.3%)、3人世帯が6,022世帯(17.8%)などとなっている。

表11 世帯種類別、世帯人員の推移

区 分	総 数		一 般 世 帯			施設等の世帯	
	世帯数	世帯人員 (人)	世帯数	世帯人員 (人)	1世帯あたり 人員(人)	世帯数	世帯人員 (人)
平成12年 (2000)	33,473	97,896	33,379	96,039	2.88	37	1,791
平成17年 (2005)	33,696	94,648	33,481	92,379	2.76	137	2,179
平成22年 (2010)	34,104	91,451	34,023	89,177	2.62	81	2,274
平成27年 (2015)	33,560	86,833	33,502	84,490	2.52	58	2,343
令和2年 (2020)	33,904	81,526	33,839	79,307	2.34	65	2,219

図5 一般世帯の一世帯あたりの人員の推移

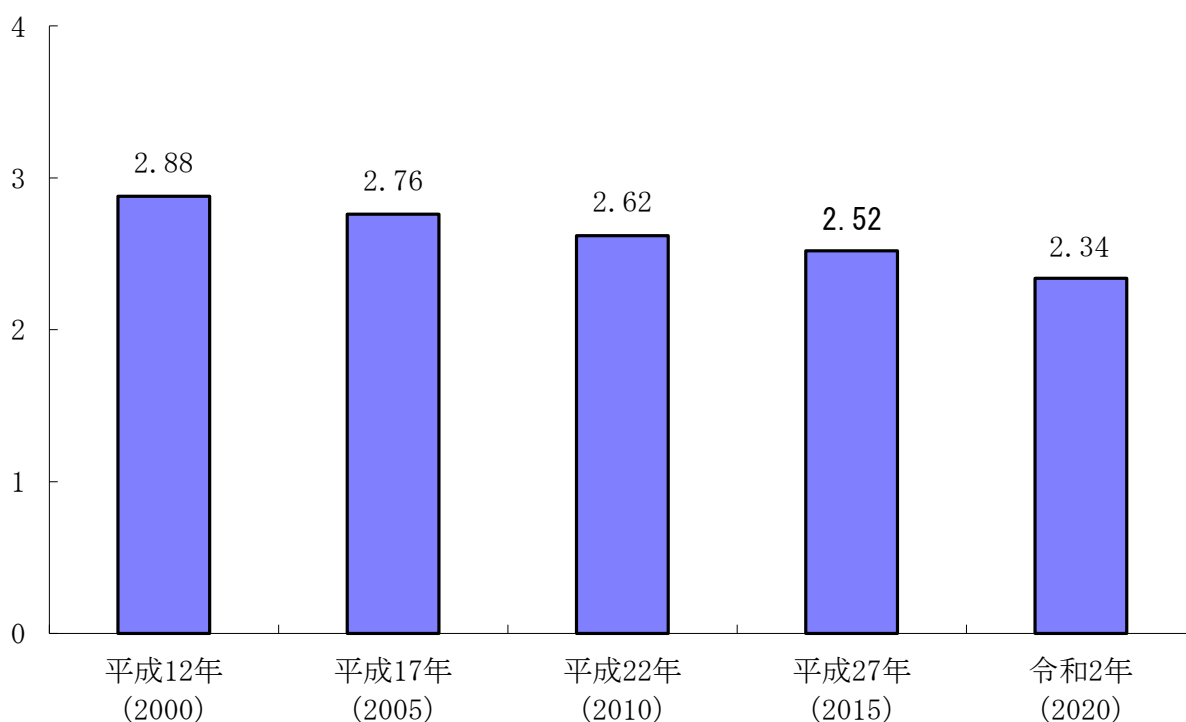

(2) 世帯の家族類型

一般世帯を世帯の家族類型別にみると、核家族世帯が17,787世帯（一般世帯の52.6%）、単独世帯（世帯人員が1人の世帯）が11,378世帯（同33.6%）となっている。

平成27(2015)年と比較すると、単独世帯は1,565世帯、15.9%増加している。（表12）

表12 世帯の家族類型別一般世帯

区 分	平成27年 (2015)		令和2年 (2020)		増減率 (%)
	世帯数	構成比 (%)	世帯数	構成比 (%)	
一 般 世 帯	33,502	100.0	33,839	100.0	1.0
親族のみ世帯	23,484	70.1	22,253	65.8	△5.2
核家族世帯	17,844	53.3	17,787	52.6	△0.3
夫婦のみの世帯	6,817	20.3	7,176	21.2	5.3
夫婦と子供から成る世帯	8,040	24.0	7,599	22.5	△5.5
男親と子供から成る世帯	458	1.4	453	1.3	△1.1
女親と子供から成る世帯	2,529	7.5	2,559	7.6	1.2
核家族以外の世帯	5,640	16.8	4,466	13.2	△20.8
非親族を含む世帯	187	0.6	189	0.6	1.1
単独世帯	9,813	29.3	11,378	33.6	15.9

※一般世帯には、世帯の家族類型「不詳」を含む。

(3) 母子世帯・父子世帯

母子世帯は342世帯で一般世帯の1.0%、父子世帯は36世帯で一般世帯の0.1%となっている。平成27(2015)年調査と比較すると、母子世帯では45世帯(11.6%)、父子世帯では5世帯(12.2%)と、それぞれ減少した。(表13)

表13 母子世帯・父子世帯の推移

区 分	母 子 世 帯		父 子 世 帯	
	世帯数	うち6歳未満の 子どものいる世帯	世帯数	うち6歳未満の 子どものいる世帯
平成12年(2000)	304	67	33	6
平成17年(2005)	371	76	49	4
平成22年(2010)	374	66	42	6
平成27年(2015)	387	73	41	5
令和2年(2020)	342	56	36	7

5 住宅

住宅に住む一般世帯を住宅の所有の関係別にみると、持ち家が24,775世帯(住宅に住む一般世帯の74.9%)と最も多く、次いで民営の借家が6,134世帯(同18.5%)、給与住宅が1,136世帯(3.4%)などとなっている。

また、平成27(2015)年と比べると、持ち家の割合は、76.0%から74.9%に低下している。(表14)

表14 住宅に住む一般世帯の住宅の所有の関係別割合

区 分	住 宅 に 住 む 一 般 世 帯 数						構 成 比 (%)	
	総 数	持ち家	公営・ 都市機構 ・公社 の借家	民営の 借 家	給与住宅	間借り	持ち家	その他
平成12年 (2000)	32,549	24,457	829	5,973	997	293	75.1	24.9
平成17年 (2005)	32,741	24,698	905	5,852	1,007	279	75.4	24.6
平成22年 (2010)	32,994	24,631	954	6,021	1,065	323	74.7	25.3
平成27年 (2015)	32,640	24,814	967	5,864	887	108	76.0	24.0
令和2年 (2020)	33,087	24,775	843	6,134	1,136	199	74.9	25.1

人口基本集計（小地域）に係る統計表

[第1表 国・県・市の人口および県・市人口の占める割合](#)

[第2表 人口集中地区別人口](#)

[第3表 地域別人口の推移](#)

[第4表 地域別年齢\(5歳階級\)別人口](#)

[第5表 地域別世帯人口](#)

[第6表 町名別世帯人口](#)

[第7表 町名別年齢\(5歳階級\)、男女別人口](#)

[第8表 年齢\(各歳\)、男女別人口](#)

[第9表 配偶関係\(4区分\)、年齢\(5歳階級\)、男女別15歳以上人口](#)

[第10表 国籍\(13区分\)、男女別外国人数](#)

第1表 国・県・市の人口および県・市人口の占める割合

年	全 国			新 潟 県		
	人 口	前 回 比 (%)	人 口 密 度 (1 km ² 当)	人 口	前 回 比 (%)	人 口 密 度 (1 km ² 当)
大正 9 (1920)	55,963,053	—	147	1,776,474	—	141.2
14 (1925)	59,736,822	6.7	156	1,849,807	4.1	147.1
昭和 5 (1930)	64,450,005	7.9	169	1,933,326	4.5	153.7
10 (1935)	69,254,148	7.5	181	1,995,777	3.2	158.7
15 (1940)	73,114,308	5.6	191	2,064,402	3.4	164.1
22 (1945)	78,101,473	8.5	212	2,418,271	17.1	192.3
25 (1950)	84,114,574	6.5	226	2,460,997	1.8	195.8
30 (1955)	90,076,594	7.1	242	2,473,492	0.5	196.7
35 (1960)	94,301,623	4.7	253	2,442,037	△ 1.3	194.2
40 (1965)	99,209,137	5.2	267	2,398,931	△ 1.8	190.8
45 (1970)	104,665,171	5.5	281	2,360,982	△ 1.6	187.7
50 (1975)	111,939,643	7.0	300	2,391,938	1.3	190.2
55 (1980)	117,060,396	4.6	314	2,451,357	2.5	194.9
60 (1985)	121,048,923	3.4	325	2,478,470	1.1	197.0
平成 2 (1990)	123,611,167	2.1	332	2,474,583	△ 0.2	196.7
7 (1995)	125,570,246	1.6	337	2,488,364	0.6	197.8
12 (2000)	126,925,843	1.1	340	2,475,733	△ 0.5	196.8
17 (2005)	127,767,994	0.7	343	2,431,459	△ 1.8	193.2
22 (2010)	128,057,352	0.2	343	2,374,450	△ 2.3	188.7
27 (2015)	127,094,745	△ 0.8	341	2,304,264	△ 3.0	183.1
令和 2 (2020)	126,146,099	△ 0.7	338	2,201,272	△ 4.5	174.9

柏崎市については現市域に組替えた数値である。

第2表 人口集中地区別人口

年	人 口	増 減		面 積 (km ²)	人口密度 (人/km ²)	世 帯 数
		実 数	率 (%)			
昭和 35 (1960)	25,316	—	—	3.3	7,672.0	—
40 (1965)	30,538	5,222	20.6	4.0	7,635.0	—
45 (1970)	32,933	2,395	7.8	7.0	4,704.7	9,039
50 (1975)	31,915	△ 1,018	△ 3.1	6.4	4,986.7	9,349
55 (1980)	32,598	683	2.1	7.2	4,527.5	9,967
60 (1985)	32,222	△ 376	△ 1.2	7.3	4,414.0	10,158
平成 2 (1990)	38,101	5,879	18.2	9.1	4,186.9	12,667
7 (1995)	42,175	4,074	10.7	10.0	4,213.3	15,333
12 (2000)	40,779	△ 1,396	△ 3.3	10.26	3,974.6	15,581
17 (2005)	40,199	△ 580	△ 1.4	10.46	3,843.1	15,771
22 (2010)	40,176	△ 603	△ 1.5	10.62	3,783.1	16,380
27 (2015)	30,987	△ 9,189	△ 29.7	9.15	3,386.6	13,347
令和 2 (2020)	35,614	4,627	14.9	10.96	3,249.5	16,224

柏 崎 市			人 口 比 率 (%)		
人 口	前 回 比 (%)	人 口 密 度 (1 km ² 当)	県/全国	市/県	市/全国
93,845	—	212.0	3.17	5.28	0.168
96,213	2.5	217.3	3.10	5.20	0.161
98,924	2.8	223.5	3.00	5.12	0.153
100,342	1.4	226.7	2.88	5.03	0.145
104,803	4.4	236.7	2.82	5.08	0.143
123,230	17.6	278.4	3.10	5.10	0.158
119,986	△ 2.6	271.0	2.93	4.88	0.143
115,511	△ 3.7	260.9	2.75	4.67	0.128
108,331	△ 6.2	244.7	2.59	4.44	0.115
101,847	△ 6.0	230.1	2.42	4.25	0.103
95,293	△ 6.4	215.3	2.26	4.04	0.091
93,900	△ 1.5	212.1	2.14	3.93	0.084
96,096	2.3	217.1	2.09	3.92	0.082
97,816	1.8	221.0	2.05	3.95	0.081
99,265	1.5	224.2	2.00	4.01	0.080
101,427	2.2	229.1	1.98	4.08	0.081
97,896	△ 3.5	221.1	1.95	3.95	0.077
94,648	△ 3.3	213.8	1.90	3.89	0.074
91,451	△ 3.4	206.6	1.85	3.85	0.071
86,833	△ 5.0	196.4	1.81	3.77	0.068
81,526	△ 6.1	184.4	1.75	3.70	0.065

第3表 地域別人口の推移

年	調査時 市域人	現市域 組替人	旧市域	上米山	西中通	荒浜	北鯖石	田尻	高田
大正 9 (1920)	9,798	93,845	22,229	919	3,793	2,349	3,275	4,686	3,432
14 (1925)	15,142	96,213	24,232	1,012	4,041	2,399	3,256	4,891	3,462
昭和 5 (1930)	24,101	98,924	25,456	1,040	4,407	2,542	3,483	5,000	3,531
10 (1935)	25,521	100,342	26,948	996	4,955	2,540	3,485	4,972	3,509
15 (1940)	29,567	104,803	29,567	990	5,340	2,895	3,791	5,210	3,555
22 (1945)	36,649	123,230	36,649	1,035	5,700	4,032	4,073	5,845	3,904
25 (1950)	38,142	119,986	37,113	1,029	4,646	3,525	3,973	5,663	3,873
30 (1955)	59,275	115,511	38,398	1,026	4,241	3,351	3,130	5,440	3,689
35 (1960)	74,139	108,331	38,043	961	4,032	3,225	2,946	4,980	3,466
40 (1965)	71,465	101,847	37,786	848	3,927	3,458	2,691	4,741	3,224
45 (1970)	73,569	95,293	37,945	728	3,664	3,671	2,461	4,465	2,927
50 (1975)	80,351	93,900	40,196	617	3,781	3,925	2,403	4,639	2,867
55 (1980)	83,499	96,096	41,995	538	4,229	4,646	2,700	5,335	3,118
60 (1985)	86,020	97,816	42,853	466	4,594	5,766	3,137	6,240	3,510
平成 2 (1990)	88,309	99,265	44,474	439	4,802	5,596	3,276	7,182	4,212
7 (1995)	91,229	101,427	45,708	383	5,855	5,656	3,343	8,623	4,931
12 (2000)	88,418	97,896	43,291	347	6,048	5,316	3,442	8,996	5,825
17 (2005)	94,648	94,648	42,265	306	6,155	5,320	3,414	8,843	6,036
22 (2010)	91,451	91,451	41,676	239	6,354	5,115	3,452	8,838	6,022
27 (2015)	86,833	86,833	40,484	211	6,100	4,796	3,279	8,961	5,623
令和 2 (2020)	81,526	81,526	39,267	174	6,042	4,428	3,086	8,539	5,165

第4表 地域別年齢（5歳階級）別人口

年 齢	総 数	旧市域	上米山	西中通	荒浜	北鯖石	田尻	高田
総 数	81,526	39,267	174	6,042	4,428	3,086	8,539	5,165
0～4	2,482	1,352	5	220	137	92	305	120
5～9	2,899	1,493	3	254	156	117	365	171
10～14	3,252	1,633	1	286	203	146	373	175
15～19	3,307	1,606	4	271	187	122	374	323
20～24	2,737	1,387	4	202	136	95	334	293
25～29	3,130	1,758	2	252	161	103	339	198
30～34	3,718	2,028	4	308	186	132	416	222
35～39	4,172	2,120	9	325	248	163	500	238
40～44	5,035	2,564	6	423	302	181	600	291
45～49	5,687	2,856	6	454	337	232	659	363
50～54	5,134	2,467	7	411	291	172	573	388
55～59	5,560	2,552	13	439	292	200	549	476
60～64	5,773	2,571	15	403	319	221	591	404
65～69	6,441	2,790	15	391	380	274	634	388
70～74	6,751	3,017	16	438	416	287	573	384
75～79	4,811	2,208	14	310	232	182	404	222
80～84	4,038	1,723	13	253	200	143	368	202
85～89	3,119	1,320	18	195	115	130	251	131
90～94	1,630	697	11	95	50	67	146	57
95～99	540	223	5	39	18	17	52	27
100歳以上	68	30	3	2	2	2	7	5
不詳	1,242	872	—	71	60	8	126	87

中通	米山	高浜	上条	中鯖石	南鯖石	黒姫	北条	高柳町	西山町
3,148	2,238	2,600	1,976	2,886	4,769	6,388	7,143	9,296	12,718
3,173	2,245	2,428	2,050	2,889	4,754	6,602	7,305	9,532	11,942
3,256	2,246	2,294	2,083	3,013	4,752	6,738	7,375	9,734	11,974
3,173	2,264	2,064	2,092	3,022	4,828	6,654	7,269	9,758	11,813
3,182	2,340	1,863	2,118	3,004	4,995	6,697	7,752	9,848	11,656
3,750	2,740	2,367	2,279	3,495	5,667	7,364	9,081	11,031	14,218
3,647	2,757	2,129	2,239	3,376	5,472	7,224	9,049	10,873	13,398
3,315	2,512	1,972	2,073	3,258	5,093	6,872	8,708	10,095	12,338
3,106	2,317	1,706	1,889	2,920	4,548	6,245	8,011	9,010	10,926
2,769	2,583	1,449	1,673	2,667	4,025	5,430	7,258	7,571	9,747
2,525	2,182	1,282	1,491	2,437	3,600	4,494	6,429	6,254	8,738
2,350	1,974	1,182	1,351	2,320	3,369	3,716	5,875	4,972	8,363
2,245	2,238	1,123	1,260	2,269	3,122	3,194	5,691	4,242	8,151
2,206	1,780	1,131	1,256	2,290	2,792	2,788	5,389	3,581	8,037
2,133	1,679	1,011	1,244	2,247	2,562	2,378	5,074	3,143	7,813
2,027	1,473	883	1,213	2,161	2,291	2,011	4,671	2,802	7,396
1,883	1,369	731	1,220	2,004	1,982	1,783	4,181	2,502	6,976
1,765	1,231	657	1,155	1,791	1,689	1,536	3,740	2,241	6,504
1,583	1,086	513	1,028	1,621	1,473	1,264	3,323	1,859	6,005
1,444	920	424	952	1,448	1,209	1,025	2,932	1,504	5,521
1,267	759	350	780	1,280	938	828	2,521	1,187	4,915

中通	米山	高浜	上条	中鯖石	南鯖石	黒姫	北条	高柳町	西山町
1,267	759	350	780	1,280	938	828	2,521	1,187	4,915
25	8	4	7	24	7	6	51	9	110
31	20	7	12	23	10	7	77	10	143
32	21	13	18	32	15	19	93	14	178
43	17	6	17	31	16	16	84	30	160
25	12	4	22	16	14	14	53	14	112
36	16	3	13	23	15	12	54	12	133
50	19	7	15	34	15	20	83	14	165
50	21	15	17	49	16	20	109	30	242
73	27	20	32	56	37	24	112	34	253
75	50	20	39	47	41	34	143	45	286
67	44	15	47	66	72	40	128	60	286
94	47	14	57	93	69	58	201	70	336
122	81	27	72	121	82	63	224	96	361
128	70	43	76	156	97	108	252	132	507
122	98	49	75	147	122	114	255	137	501
89	67	37	64	106	86	94	210	124	362
100	68	24	61	83	106	68	183	138	305
68	46	26	78	96	75	73	130	116	251
25	23	13	37	61	32	32	62	77	145
12	3	3	17	13	8	5	14	24	60
0	1	0	4	3	1	1	3	1	3
—	—	—	—	—	2	—	—	—	16

第5表 地域別世帯人口

地 域	令和 2 (2020) 年国勢調査				平成 2 7 (2015) 年国勢調査				前 回 比 較			
	世帯数	人 口			世帯数	人 口			世 帯 数		人 口	
		総 数	男	女		総 数	男	女	増減数	増減率	増減数	増減率
総 数	33,904	81,526	40,556	40,970	33,560	86,833	43,098	43,735	344	1.0	△ 5,307	△ 6.1
旧市域	17,477	39,267	19,601	19,666	16,914	40,484	20,246	20,238	563	3.3	△ 1,217	△ 3.0
上米山	59	174	86	88	68	211	99	112	△ 9	△ 13.2	△ 37	△ 17.5
西中通	2,297	6,042	2,994	3,048	2,084	6,100	2,997	3,103	213	10.2	△ 58	△ 1.0
荒 浜	1,807	4,428	2,254	2,174	1,845	4,796	2,440	2,356	△ 38	△ 2.1	△ 368	△ 7.7
北鯖石	1,036	3,086	1,465	1,621	1,006	3,279	1,547	1,732	30	3.0	△ 193	△ 5.9
田 尻	3,286	8,539	4,317	4,222	3,188	8,961	4,497	4,464	98	3.1	△ 422	△ 4.7
高 田	2,151	5,165	2,680	2,485	2,160	5,623	2,895	2,728	△ 9	△ 0.4	△ 458	△ 8.1
中 通	452	1,267	627	640	475	1,444	711	733	△ 23	△ 4.8	△ 177	△ 12.3
米 山	318	759	360	399	342	920	449	471	△ 24	△ 7.0	△ 161	△ 17.5
高 浜	153	350	172	178	176	424	203	221	△ 23	△ 13.1	△ 74	△ 17.5
上 条	269	780	352	428	303	952	433	519	△ 34	△ 11.2	△ 172	△ 18.1
中鯖石	477	1,280	591	689	500	1,448	672	776	△ 23	△ 4.6	△ 168	△ 11.6
南鯖石	426	938	462	476	482	1,209	591	618	△ 56	△ 11.6	△ 271	△ 22.4
黒 姫	356	828	406	422	402	1,025	501	524	△ 46	△ 11.4	△ 197	△ 19.2
北 条	956	2,521	1,218	1,303	1,025	2,932	1,410	1,522	△ 69	△ 6.7	△ 411	△ 14.0
高柳町	531	1,187	563	624	668	1,504	710	794	△ 137	△ 20.5	△ 317	△ 21.1
西山町	1,853	4,915	2,408	2,507	1,922	5,521	2,697	2,824	△ 69	△ 3.6	△ 606	△ 11.0

第6表 町名別世帯人口

(注) *を付した地域については合算し表章する。

区 分	令和2(2020)年国勢調査				平成27(2015)年国勢調査				比較増減	
	世帯数	人 口			世帯数	人 口			世帯数	人 口
		総 数	男	女		総 数	男	女		
総数	33,904	81,526	40,556	40,970	33,560	86,833	43,098	43,735	344	△ 5,307
旧市域	17,477	39,267	19,601	19,666	16,914	40,484	20,246	20,238	563	△ 1,217
西本町一丁目	226	523	249	274	247	611	289	322	△ 21	△ 88
西本町二丁目	121	314	160	154	136	362	182	180	△ 15	△ 48
西本町三丁目	219	524	251	273	230	534	251	283	△ 11	△ 10
東港町	104	271	135	136	112	280	142	138	△ 8	△ 9
西港町	141	338	163	175	151	384	183	201	△ 10	△ 46
駅前一丁目	57	83	42	41	56	90	41	49	1	△ 7
駅前二丁目	169	319	120	199	177	359	158	201	△ 8	△ 40
新橋	139	320	165	155	149	360	185	175	△ 10	△ 40
日石町	32	89	36	53	—	—	—	—	32	89
鏡町	182	457	195	262	174	441	199	242	8	16
錦町	160	282	147	135	131	242	134	108	29	40
東本町一丁目	175	389	187	202	183	450	214	236	△ 8	△ 61
東本町二丁目	95	228	97	131	94	245	102	143	1	△ 17
東本町三丁目	195	430	217	213	208	482	241	241	△ 13	△ 52
学校町	25	58	31	27	25	63	34	29	0	△ 5
中央町	138	329	158	171	143	363	174	189	△ 5	△ 34
諏訪町	258	579	268	311	218	558	261	297	40	21
栄町	285	675	324	351	277	708	331	377	8	△ 33
新花町	184	435	197	238	184	455	210	245	0	△ 20
北園町	697	1,467	633	834	698	1,526	680	846	△ 1	△ 59
桜木町	458	1,074	546	528	453	1,140	581	559	5	△ 66
安政町	11	35	17	18	11	28	14	14	0	7
小倉町	197	470	241	229	190	485	241	244	7	△ 15
大和町	145	356	186	170	169	407	220	187	△ 24	△ 51
比角一丁目	256	566	281	285	255	581	287	294	1	△ 15
比角二丁目	184	435	213	222	174	436	220	216	10	△ 1
松美一丁目	355	782	400	382	295	743	348	395	60	39
松美二丁目	213	496	230	266	189	469	239	230	24	27
北斗町	135	298	161	137	130	299	156	143	5	△ 1
日吉町	213	381	216	165	190	356	197	159	23	25
四谷一丁目	203	447	226	221	215	514	253	261	△ 12	△ 67
四谷二丁目	115	261	126	135	138	318	153	165	△ 23	△ 57
四谷三丁目	143	323	161	162	131	321	159	162	12	2
長浜町	231	520	266	254	220	516	257	259	11	4
豊町	421	786	433	353	441	879	501	378	△ 20	△ 93
扇町	430	921	497	424	410	907	491	416	20	14
新田畑	139	329	170	159	127	322	162	160	12	7
田塚一丁目	139	295	155	140	124	303	162	141	15	△ 8
田塚二丁目	101	215	114	101	103	253	125	128	△ 2	△ 38
田塚三丁目	126	275	122	153	112	272	123	149	14	3
大字田塚	17	40	19	21	17	47	22	25	0	△ 7
東長浜町	242	495	264	231	195	482	251	231	47	13
三和町	154	348	162	186	124	319	154	165	30	29
北半田一丁目	151	336	172	164	130	290	146	144	21	46
北半田二丁目	229	461	249	212	220	438	249	189	9	23
南半田	227	627	313	314	215	636	317	319	12	△ 9
半田一丁目	429	853	465	388	334	694	384	310	95	159

区 分	令和2(2020)年国勢調査				平成27(2015)年国勢調査				比較増減		
	世帯数	人 口			世帯数	人 口			世帯数	人 口	
		総 数	男	女		総 数	男	女			
半田二丁目	503	1,140	602	538	453	1,092	557	535	50	48	
半田三丁目	142	331	159	172	113	235	123	112	29	96	
大字半田	-	-	-	-	-	-	-	-	-	-	
岩上	343	690	381	309	341	714	398	316	2	△ 24	
田中	588	942	577	365	552	954	571	383	36	△ 12	
希望が丘	265	573	249	324	275	639	279	360	△ 10	△ 66	
朝日が丘	210	543	264	279	218	583	289	294	△ 8	△ 40	
南光町	160	423	226	197	162	432	229	203	△ 2	△ 9	
柳橋町	312	591	295	296	272	596	301	295	40	△ 5	
幸町	348	617	348	269	351	655	361	294	△ 3	△ 38	
宝町	199	292	170	122	156	271	159	112	43	21	
関町	387	799	403	396	376	844	441	403	11	△ 45	
穂波町	399	764	421	343	391	785	429	356	8	△ 21	
宮場町	332	699	351	348	342	759	398	361	△ 10	△ 60	
城東一丁目	*1	115	329	154	175	118	339	167	172	△ 3	△ 10
城東二丁目		183	465	218	247	173	477	219	258	10	△ 12
元城町	*1	X	X	X	X	X	X	X	X	X	X
剣野町	347	865	425	440	354	947	461	486	△ 7	△ 82	
三島町	191	472	221	251	186	492	235	257	5	△ 20	
大字枇杷島	8	23	12	11	13	46	21	25	△ 5	△ 23	
常盤台	277	648	310	338	281	674	334	340	△ 4	△ 26	
米山台一丁目	67	145	66	79	68	169	79	90	△ 1	△ 24	
米山台二丁目	165	394	192	202	163	439	210	229	2	△ 45	
米山台三丁目	202	477	226	251	206	519	253	266	△ 4	△ 42	
米山台四丁目	134	362	167	195	141	387	181	206	△ 7	△ 25	
米山台五丁目	152	379	185	194	150	400	202	198	2	△ 21	
大久保一丁目	148	269	151	118	149	281	156	125	△ 1	△ 12	
大久保二丁目	104	240	112	128	112	273	135	138	△ 8	△ 33	
中浜一丁目	155	344	183	161	169	401	199	202	△ 14	△ 57	
中浜二丁目	171	410	196	214	185	469	219	250	△ 14	△ 59	
若葉町	33	77	30	47	45	104	41	63	△ 12	△ 27	
緑町	123	284	144	140	151	363	186	177	△ 28	△ 79	
赤坂町	164	458	199	259	95	438	193	245	69	20	
寿町	70	172	87	85	77	199	98	101	△ 7	△ 27	
番神一丁目	95	244	121	123	97	277	136	141	△ 2	△ 33	
番神二丁目	117	309	157	152	117	322	157	165	0	△ 13	
東の輪町	74	186	84	102	81	212	103	109	△ 7	△ 26	
鯨波一丁目	11	27	13	14	10	31	15	16	1	△ 4	
鯨波二丁目	40	193	69	124	43	207	74	133	△ 3	△ 14	
鯨波三丁目	112	296	136	160	121	355	166	189	△ 9	△ 59	
大字鯨波	156	406	206	200	159	446	222	224	△ 3	△ 40	
天神町	-	-	-	-	-	-	-	-	-	-	
新赤坂一丁目	18	38	18	20	19	42	19	23	△ 1	△ 4	
新赤坂二丁目	93	269	125	144	84	243	119	124	9	26	
新赤坂三丁目	139	396	195	201	129	396	196	200	10	0	
新赤坂四丁目	130	425	212	213	116	388	194	194	14	37	
新赤坂五丁目	165	572	292	280	132	469	235	234	33	103	
米山台西	14	41	21	20	12	37	20	17	2	4	
米山台東	45	102	43	59	51	115	43	72	△ 6	△ 13	
三島西	5	11	5	6	X	X	X	X	X	X	

区 分	令和2(2020)年国勢調査				平成27(2015)年国勢調査				比較増減	
	世帯数	人 口			世帯数	人 口			世帯数	人 口
		総 数	男	女		総 数	男	女		
上米山	59	174	86	88	68	211	99	112	△ 9	△ 37
大字谷根	*2 59	174	86	88	68	211	99	112	△ 9	△ 37
大字小杉	*2 X	X	X	X	X	X	X	X	X	X
大字吉尾	-	-	-	-	-	-	-	-	-	-
西中通	2,297	6,042	2,994	3,048	2,084	6,100	2,997	3,103	213	△ 58
春日一丁目	218	521	246	275	162	434	202	232	56	87
春日二丁目	165	396	188	208	142	387	184	203	23	9
春日三丁目	69	182	95	87	61	180	94	86	8	2
榎原町	69	174	86	88	69	181	85	96	0	△ 7
橋場町	177	473	234	239	165	496	236	260	12	△ 23
藤元町	453	1,025	521	504	412	1,083	555	528	41	△ 58
柳田町	42	79	44	35	37	81	42	39	5	△ 2
小金町	-	-	-	-	-	-	-	-	-	-
原町	197	594	284	310	193	613	294	319	4	△ 19
大字上原	30	76	39	37	29	94	49	45	1	△ 18
大字山本	240	649	317	332	242	695	331	364	△ 2	△ 46
大字土合	153	456	216	240	141	462	225	237	12	△ 6
大字劔	290	802	422	380	240	752	383	369	50	50
大字下大新田	34	124	61	63	33	124	62	62	1	0
大字土合新田	27	78	39	39	26	92	47	45	1	△ 14
大字長崎	106	337	164	173	105	345	168	177	1	△ 8
大字長崎新田	17	55	28	27	17	58	29	29	0	△ 3
宝田	-	-	-	-	-	-	-	-	-	-
美穂田	-	-	-	-	-	-	-	-	-	-
東柳田	-	-	-	-	-	-	-	-	-	-
豊田	-	-	-	-	-	-	-	-	-	-
栄田	*3 X	X	X	X	X	X	X	X	X	X
大字新田畑	-	-	-	-	-	-	-	-	-	-
東原町	10	21	10	11	10	23	11	12	0	△ 2
荒浜	1,807	4,428	2,254	2,174	1,845	4,796	2,440	2,356	△ 38	△ 368
松波一丁目	349	853	412	441	357	884	435	449	△ 8	△ 31
松波二丁目	404	954	496	458	391	994	524	470	13	△ 40
松波三丁目	371	786	392	394	394	940	438	502	△ 23	△ 154
松波四丁目	277	868	458	410	297	913	503	410	△ 20	△ 45
大字橋場	-	-	-	-	-	-	-	-	-	-
荒浜一丁目	27	75	38	37	33	88	43	45	△ 6	△ 13
荒浜二丁目	171	373	201	172	155	408	206	202	16	△ 35
荒浜三丁目	131	302	150	152	139	338	176	162	△ 8	△ 36
荒浜四丁目	77	217	107	110	79	231	115	116	△ 2	△ 14
青山町	-	-	-	-	-	-	-	-	-	-
北鯖石	1,036	3,086	1,465	1,621	1,006	3,279	1,547	1,732	30	△ 193
大字藤井	*3 578	1,594	774	820	551	1,660	797	863	27	△ 66
大字中田	256	710	339	371	248	744	359	385	8	△ 34

区 分	令和2(2020)年国勢調査				平成27(2015)年国勢調査				比較増減	
	世帯数	人 口			世帯数	人 口			世帯数	人 口
		総 数	男	女		総 数	男	女		
大字畔屋	106	502	224	278	112	573	253	320	△ 6	△ 71
大字与三	96	280	128	152	95	302	138	164	1	△ 22
田尻	3,286	8,539	4,317	4,222	3,188	8,961	4,497	4,464	98	△ 422
茨目一丁目	68	87	49	38	39	53	26	27	29	34
茨目二丁目	330	743	386	357	280	703	355	348	50	40
茨目三丁目	140	388	188	200	122	368	177	191	18	20
大字茨目	120	552	248	304	120	664	291	373	0	△ 112
城塚	78	172	85	87	76	189	100	89	2	△ 17
大字両田尻	270	677	351	326	260	671	344	327	10	6
大字上田尻	672	1,870	937	933	643	1,907	950	957	29	△ 37
大字下田尻	429	1,162	587	575	426	1,283	643	640	3	△ 121
大字平井	178	459	227	232	175	518	264	254	3	△ 59
大字安田	726	1,870	929	941	730	1,964	966	998	△ 4	△ 94
大字軽井川	167	336	202	134	190	368	225	143	△ 23	△ 32
大字佐藤池新田	108	223	128	95	127	273	156	117	△ 19	△ 50
高田	2,151	5,165	2,680	2,485	2,160	5,623	2,895	2,728	△ 9	△ 458
大字横山	198	452	238	214	202	490	251	239	△ 4	△ 38
大字藤橋	187	363	210	153	203	413	250	163	△ 16	△ 50
大字堀	250	450	257	193	236	484	291	193	14	△ 34
大字南下	37	101	51	50	43	130	65	65	△ 6	△ 29
大字上方	81	240	114	126	78	256	125	131	3	△ 16
大字下方	75	210	102	108	76	229	118	111	△ 1	△ 19
大字新道	280	791	399	392	286	866	426	440	△ 6	△ 75
大字大河内新田	-	-	-	-	-	-	-	-	-	-
大字黒滝	62	193	96	97	64	197	92	105	△ 2	△ 4
大字貝渕	16	35	19	16	16	45	23	22	0	△ 10
長峰町	216	424	228	196	217	462	240	222	△ 1	△ 38
ゆりが丘	352	973	483	490	355	1,077	531	546	△ 3	△ 104
向陽町	397	933	483	450	384	974	483	491	13	△ 41
中通	452	1,267	627	640	475	1,444	711	733	△ 23	△ 177
大字曾地新田	18	59	31	28	19	72	40	32	△ 1	△ 13
大字花田	40	127	63	64	37	139	65	74	3	△ 12
大字飯塚	32	98	48	50	33	110	53	57	△ 1	△ 12
大字曾地	130	355	177	178	138	391	194	197	△ 8	△ 36
大字吉井	140	404	199	205	152	472	228	244	△ 12	△ 68
大字矢田	75	190	94	96	75	216	110	106	0	△ 26
大字成沢	9	13	5	8	11	20	9	11	△ 2	△ 7
大字五十土	*4	21	10	11	10	24	12	12	△ 2	△ 3
大字小黒須	*4	X	X	X	X	X	X	X	X	X
米山	318	759	360	399	342	920	449	471	△ 24	△ 161
大字青海川	50	127	65	62	51	151	77	74	△ 1	△ 24
大字笠島	85	204	99	105	86	242	116	126	△ 1	△ 38

区 分	令和2(2020)年国勢調査				平成27(2015)年国勢調査				比較増減	
	世帯数	人 口			世帯数	人 口			世帯数	人 口
		総 数	男	女		総 数	男	女		
大字上輪新田	23	50	24	26	23	65	33	32	0	△ 15
米山町 *5	138	339	155	184	151	391	194	197	△ 13	△ 52
大字大平 *5	X	X	X	X	6	16	4	12	X	X
大字大清水	-	-	-	-	-	-	-	-	-	-
大字上輪	18	29	13	16	21	42	20	22	△ 3	△ 13
大字高畔	4	10	4	6	4	13	5	8	0	△ 3
大字蕨野	-	-	-	-	-	-	-	-	-	-
高浜	153	350	172	178	176	424	203	221	△ 23	△ 74
大字大湊	13	36	22	14	14	41	24	17	△ 1	△ 5
大字宮川	94	208	96	112	112	259	118	141	△ 18	△ 51
大字椎谷	46	106	54	52	50	124	61	63	△ 4	△ 18
上条	269	780	352	428	303	952	433	519	△ 34	△ 172
大字上条	47	123	57	66	50	143	66	77	△ 3	△ 20
大字宮之窪	89	209	105	104	102	276	140	136	△ 13	△ 67
大字山口	37	107	51	56	39	117	53	64	△ 2	△ 10
大字佐水	43	170	67	103	43	212	83	129	0	△ 42
大字古町	38	136	54	82	48	157	66	91		△ 21
大字芋川	15	35	18	17	21	47	25	22	△ 6	△ 12
大字小田山新田	-	-	-	-	X	X	X	X	X	X
中鯖石	477	1,280	591	689	500	1,448	672	776	△ 23	△ 168
大字加納	189	548	245	303	192	581	266	315	△ 3	△ 33
大字善根	164	436	205	231	174	522	242	280	△ 10	△ 86
大字与板	77	190	92	98	83	220	108	112	△ 6	△ 30
大字宮平	47	106	49	57	51	125	56	69	△ 4	△ 19
南鯖石	426	938	462	476	482	1,209	591	618	△ 56	△ 271
大字石曾根	169	376	185	191	183	461	229	232	△ 14	△ 85
大字森近	34	71	33	38	41	85	41	44	△ 7	△ 14
大字山室	140	310	150	160	158	418	203	215	△ 18	△ 108
大字大沢	83	181	94	87	100	245	118	127	△ 17	△ 64
黒姫	356	828	406	422	402	1,025	501	524	△ 46	△ 197
大字久米	72	175	81	94	79	226	107	119	△ 7	△ 51
大字水上	40	94	49	45	42	109	54	55	△ 2	△ 15
大字細越	15	33	14	19	15	37	17	20	0	△ 4
大字野田	103	260	132	128	115	307	148	159	△ 12	△ 47
大字木沢	21	59	29	30	22	65	33	32	△ 1	△ 6
大字田屋	69	148	68	80	75	192	94	98	△ 6	△ 44
大字女谷 *6	31	50	28	22	39	64	36	28	△ 8	△ 14
大字折居	-	-	-	-	X	X	X	X	X	X
大字市野新田 *6	X	X	X	X	7	12	6	6	X	X
大字清水谷 *7	X	X	X	X	X	X	X	X	X	X
大字宮川新田 *7	5	9	5	4	8	13	6	7	△ 3	△ 4

区 分	令和2(2020)年国勢調査				平成27(2015)年国勢調査				比較増減	
	世帯数	人 口			世帯数	人 口			世帯数	人 口
		総 数	男	女		総 数	男	女		
北条	956	2,521	1,218	1,303	1,025	2,932	1,410	1,522	△ 69	△ 411
大字南条	145	409	202	207	158	478	235	243	△ 13	△ 69
大字本条	106	274	124	150	109	312	138	174	△ 3	△ 38
大字北条	167	462	211	251	179	525	246	279	△ 12	△ 63
大字東条	79	220	108	112	88	272	130	142	△ 9	△ 52
大字小島	70	192	102	90	69	202	111	91	1	△ 10
大字山澗	62	133	68	65	67	170	81	89	△ 5	△ 37
大字旧広田	69	178	87	91	71	197	99	98	△ 2	△ 19
大字大広田	76	198	93	105	87	247	114	133	△ 11	△ 49
大字西長島	123	308	149	159	132	351	164	187	△ 9	△ 43
大字東長島 *8	59	147	74	73	65	178	92	86	△ 6	△ 31
大字吉井黒川 *8	X	X	X	X	X	X	X	X	X	X
高柳町	531	1,187	563	624	668	1,504	710	794	△ 137	△ 317
高柳町岡田	104	199	96	103	120	256	121	135	△ 16	△ 57
高柳町岡野町	155	427	182	245	193	489	209	280	△ 38	△ 62
高柳町高尾	54	100	50	50	70	153	81	72	△ 16	△ 53
高柳町漆島	19	40	17	23	23	48	23	25	△ 4	△ 8
高柳町荻ノ島	22	51	23	28	25	62	28	34	△ 3	△ 11
高柳町門出	75	175	87	88	97	221	105	116	△ 22	△ 46
高柳町栃ヶ原	19	30	16	14	28	43	22	21	△ 9	△ 13
高柳町山中	43	80	47	33	49	109	60	49	△ 6	△ 29
高柳町石黒	31	64	34	30	46	88	42	46	△ 15	△ 24
高柳町田代	9	21	11	10	17	35	19	16	△ 8	△ 14
西山町	1,853	4,915	2,408	2,507	1,922	5,521	2,697	2,824	△ 69	△ 606
西山町坂田	178	502	245	257	171	524	252	272	7	△ 22
西山町二田	68	157	84	73	67	185	98	87	1	△ 28
西山町鬼王	37	76	40	36	45	101	50	51	△ 8	△ 25
西山町黒部	36	84	47	37	40	99	55	44	△ 4	△ 15
西山町長嶺	73	264	119	145	78	284	134	150	△ 5	△ 20
西山町後谷	12	18	10	8	12	23	12	11	0	△ 5
西山町西山	109	291	136	155	113	319	152	167	△ 4	△ 28
西山町和田	31	94	47	47	31	92	46	46	0	2
西山町新保	51	120	54	66	54	142	60	82	△ 3	△ 22
西山町緑が丘	54	156	81	75	53	172	93	79	1	△ 16
西山町五口市	48	142	72	70	47	154	76	78	1	△ 12
西山町内方	18	52	23	29	19	59	28	31	△ 1	△ 7
西山町大坪	20	46	25	21	25	61	30	31	△ 5	△ 15
西山町北野	60	154	72	82	63	173	83	90	△ 3	△ 19
西山町妙法寺	39	100	56	44	45	123	67	56	△ 6	△ 23
西山町田沢	52	142	61	81	52	165	78	87	0	△ 23
西山町藤掛	34	90	45	45	35	107	51	56	△ 1	△ 17
西山町池浦	53	141	70	71	49	144	73	71	4	△ 3
西山町礼拝	136	353	176	177	144	400	200	200	△ 8	△ 47
西山町鎌田	51	151	77	74	52	149	75	74	△ 1	2
西山町下山田	77	221	107	114	78	232	111	121	△ 1	△ 11

区 分	令和2(2020)年国勢調査				平成27(2015)年国勢調査				比較増減	
	世帯数	人 口			世帯数	人 口			世帯数	人 口
		総 数	男	女		総 数	男	女		
西山町伊毛	34	88	47	41	37	107	52	55	△ 3	△ 19
西山町中央台	54	156	74	82	48	137	65	72	6	19
西山町上山田	30	80	37	43	35	96	45	51	△ 5	△ 16
西山町尾野内	16	33	16	17	16	40	19	21	0	△ 7
西山町灰爪	31	99	43	56	34	104	45	59	△ 3	△ 5
西山町別山	148	371	191	180	161	471	233	238	△ 13	△ 100
西山町石地	101	204	100	104	111	247	120	127	△ 10	△ 43
西山町尾町	11	18	11	7	11	20	12	8	0	△ 2
西山町大津	49	138	72	66	49	155	81	74	0	△ 17
西山町大崎	56	156	64	92	58	185	79	106	△ 2	△ 29
西山町甲田	14	28	13	15	16	37	19	18	△ 2	△ 9
西山町浜忠	72	190	93	97	73	214	103	111	△ 1	△ 24

- (注)
- ・ 表中、秘匿箇所(*1~*8)の数値は、対する*番号に合算した。(総務省が公表した集計方法に準じています。)
 - ・ 表中、平成27年に「X」の表示があるものは、平成27年公表で秘匿とした地域です。(総務省が公表した集計方法に準じています。)

第7表 町名別年齢(5歳階級)、男女別人口

(1) 総数、0~14歳

区 分	人 口			0~4歳			5~9歳			10~14歳		
	総 数	男	女	計	男	女	計	男	女	計	男	女
総数	81,526	40,556	40,970	2,482	1,279	1,203	2,899	1,473	1,426	3,252	1,691	1,561
旧市域	39,267	19,601	19,666	1,352	708	644	1,493	754	739	1,633	849	784
西本町一丁目	523	249	274	9	4	5	17	12	5	22	14	8
西本町二丁目	314	160	154	2	1	1	11	7	4	13	12	1
西本町三丁目	524	251	273	15	8	7	32	23	9	22	12	10
東港町	271	135	136	9	4	5	9	5	4	9	3	6
西港町	338	163	175	7	5	2	5	3	2	7	2	5
駅前一丁目	83	42	41	4	3	1	-	-	-	-	-	-
駅前三丁目	319	120	199	6	1	5	7	3	4	12	7	5
新橋	320	165	155	6	2	4	6	4	2	10	5	5
日石町	89	36	53	2	-	2	-	-	-	1	-	1
鏡町	457	195	262	11	5	6	24	14	10	15	3	12
錦町	282	147	135	17	10	7	6	3	3	5	1	4
東本町一丁目	389	187	202	16	13	3	16	9	7	10	6	4
東本町二丁目	228	97	131	2	1	1	5	1	4	6	4	2
東本町三丁目	430	217	213	8	3	5	14	8	6	20	10	10
学校町	58	31	27	3	2	1	3	2	1	2	2	-
中央町	329	158	171	8	6	2	10	9	1	11	8	3
諏訪町	579	268	311	8	3	5	11	5	6	23	11	12
栄町	675	324	351	20	12	8	34	16	18	36	16	20
新花町	435	197	238	13	6	7	24	8	16	34	19	15
北園町	1,467	633	834	33	19	14	53	29	24	55	26	29
桜木町	1,074	546	528	26	15	11	28	14	14	24	12	12
安政町	35	17	18	2	1	1	1	1	-	2	1	1
小倉町	470	241	229	15	9	6	20	9	11	19	11	8
大和町	356	186	170	5	4	1	19	10	9	13	8	5
比角一丁目	566	281	285	12	6	6	19	11	8	22	14	8
比角二丁目	435	213	222	24	10	14	15	4	11	15	7	8
松美一丁目	782	400	382	29	19	10	32	17	15	32	16	16
松美二丁目	496	230	266	28	13	15	14	9	5	12	5	7
北斗町	298	161	137	18	12	6	10	6	4	14	5	9
日吉町	381	216	165	21	12	9	12	5	7	14	6	8
四谷一丁目	447	226	221	14	8	6	10	5	5	9	3	6
四谷二丁目	261	126	135	7	4	3	9	5	4	12	7	5
四谷三丁目	323	161	162	8	4	4	9	3	6	9	6	3
長浜町	520	266	254	18	12	6	14	10	4	17	9	8
豊町	786	433	353	35	16	19	23	14	9	40	23	17
扇町	921	497	424	56	29	27	45	20	25	56	31	25
新田畑	329	170	159	14	7	7	15	11	4	32	14	18
田塚一丁目	295	155	140	3	2	1	4	3	1	14	8	6
田塚二丁目	215	114	101	4	1	3	4	2	2	6	4	2
田塚三丁目	275	122	153	10	4	6	10	4	6	8	4	4
大字田塚	40	19	21	-	-	-	3	2	1	1	1	-
東長浜町	495	264	231	20	9	11	26	10	16	31	17	14
三和町	348	162	186	22	8	14	12	3	9	5	3	2
北半田一丁目	336	172	164	18	6	12	20	10	10	22	14	8
北半田二丁目	461	249	212	19	12	7	26	15	11	23	11	12
南半田	627	313	314	13	11	2	28	18	10	35	17	18
半田一丁目	853	465	388	53	26	27	32	16	16	32	17	15
半田二丁目	1,140	602	538	64	37	27	53	29	24	46	20	26
半田三丁目	331	159	172	24	9	15	17	6	11	16	10	6
大字半田	-	-	-	-	-	-	-	-	-	-	-	-
岩上	690	381	309	34	14	20	32	19	13	26	11	15

区 分	人 口			0～4歳			5～9歳			10～14歳			
	総 数	男	女	計	男	女	計	男	女	計	男	女	
田中	942	577	365	38	26	12	15	8	7	25	13	12	
希望が丘	573	249	324	25	15	10	29	9	20	39	17	22	
朝日が丘	543	264	279	7	2	5	30	14	16	33	17	16	
南光町	423	226	197	20	14	6	28	15	13	49	27	22	
柳橋町	591	295	296	9	2	7	15	8	7	21	12	9	
幸町	617	348	269	15	9	6	27	14	13	15	11	4	
宝町	292	170	122	17	9	8	7	3	4	3	2	1	
関町	799	403	396	33	12	21	29	16	13	26	14	12	
穂波町	764	421	343	33	21	12	28	10	18	30	17	13	
宮場町	699	351	348	14	4	10	21	7	14	36	14	22	
城東一丁目	*1	329	154	175	10	4	6	7	4	3	9	3	6
城東二丁目		465	218	247	17	7	10	29	10	19	18	7	11
元城町	*1	X	X	X	X	X	X	X	X	X	X	X	X
剣野町		865	425	440	26	9	17	30	14	16	35	22	13
三島町		472	221	251	15	9	6	19	5	14	15	7	8
大字枇杷島		23	12	11	-	-	-	-	-	-	2	2	-
常盤台		648	310	338	22	11	11	36	15	21	28	13	15
米山台一丁目		145	66	79	4	2	2	4	2	2	3	2	1
米山台二丁目		394	192	202	5	4	1	10	4	6	15	6	9
米山台三丁目		477	226	251	16	6	10	21	12	9	10	4	6
米山台四丁目		362	167	195	12	5	7	17	8	9	18	7	11
米山台五丁目		379	185	194	14	5	9	15	7	8	16	10	6
大久保一丁目		269	151	118	3	2	1	4	2	2	6	4	2
大久保二丁目		240	112	128	5	3	2	4	1	3	9	6	3
中浜一丁目		344	183	161	6	4	2	8	4	4	15	8	7
中浜二丁目		410	196	214	10	7	3	7	3	4	5	2	3
若葉町		77	30	47	3	-	3	1	-	1	-	-	-
緑町		284	144	140	7	5	2	8	8	-	8	4	4
赤坂町		458	199	259	6	3	3	5	2	3	5	2	3
寿町		172	87	85	1	1	-	6	3	3	7	6	1
番神一丁目		244	121	123	4	2	2	3	1	2	5	5	-
番神二丁目		309	157	152	7	3	4	11	9	2	10	4	6
東の輪町		186	84	102	6	1	5	4	2	2	7	2	5
鯨波一丁目		27	13	14	-	-	-	-	-	-	-	-	-
鯨波二丁目		193	69	124	4	4	-	3	2	1	3	-	3
鯨波三丁目		296	136	160	2	2	-	4	1	3	7	6	1
大字鯨波		406	206	200	8	5	3	14	8	6	16	8	8
天神町		-	-	-	-	-	-	-	-	-	-	-	-
新赤坂一丁目		38	18	20	-	-	-	-	-	-	1	1	-
新赤坂二丁目		269	125	144	11	3	8	11	3	8	20	9	11
新赤坂三丁目		396	195	201	19	12	7	16	7	9	20	14	6
新赤坂四丁目		425	212	213	31	17	14	43	22	21	40	19	21
新赤坂五丁目		572	292	280	47	27	20	69	34	35	77	44	33
米山台西		41	21	20	1	-	1	3	3	-	1	1	-
米山台東		102	43	59	4	3	1	3	2	1	5	1	4
三島西		11	5	6	-	-	-	-	-	-	-	-	-
上米山		174	86	88	5	5	-	3	2	1	1	1	-
大字谷根	*2	174	86	88	5	5	-	3	2	1	1	1	-
大字小杉	*2	X	X	X	X	X	X	X	X	X	X	X	X
大字吉尾		-	-	-	-	-	-	-	-	-	-	-	-

区 分	人 口			0～4歳			5～9歳			10～14歳			
	総 数	男	女	計	男	女	計	男	女	計	男	女	
西中通	6,042	2,994	3,048	220	111	109	254	132	122	286	140	146	
春日一丁目	521	246	275	25	16	9	20	8	12	28	10	18	
春日二丁目	396	188	208	19	9	10	12	7	5	6	2	4	
春日三丁目	182	95	87	8	2	6	11	7	4	7	6	1	
槇原町	174	86	88	2	2	-	7	4	3	14	9	5	
橋場町	473	234	239	16	5	11	21	8	13	22	8	14	
藤元町	1,025	521	504	35	15	20	41	21	20	42	19	23	
柳田町	79	44	35	-	-	-	1	1	-	1	-	1	
小金町	-	-	-	-	-	-	-	-	-	-	-	-	
原町	594	284	310	17	11	6	26	14	12	26	13	13	
大字上原	76	39	37	3	3	-	4	3	1	5	3	2	
大字山本	649	317	332	11	6	5	22	10	12	38	19	19	
大字土合	456	216	240	14	6	8	24	11	13	36	17	19	
大字劔	802	422	380	46	25	21	38	23	15	36	21	15	
大字下大新田	124	61	63	6	2	4	4	2	2	7	4	3	
大字土合新田	78	39	39	1	1	-	4	2	2	2	1	1	
大字長崎	337	164	173	14	6	8	15	10	5	13	6	7	
大字長崎新田	55	28	27	-	-	-	3	1	2	2	1	1	
宝田	-	-	-	-	-	-	-	-	-	-	-	-	
美穂田	-	-	-	-	-	-	-	-	-	-	-	-	
東柳田	-	-	-	-	-	-	-	-	-	-	-	-	
豊田	-	-	-	-	-	-	-	-	-	-	-	-	
栄田	*3	X	X	X	X	X	X	X	X	X	X	X	
大字新田畑	-	-	-	-	-	-	-	-	-	-	-	-	
東原町	21	10	11	3	2	1	1	-	1	1	1	-	
荒浜	4,428	2,254	2,174	137	66	71	156	70	86	203	106	97	
松波一丁目	853	412	441	30	14	16	26	11	15	29	10	19	
松波二丁目	954	496	458	32	12	20	37	19	18	43	22	21	
松波三丁目	786	392	394	19	12	7	29	11	18	48	24	24	
松波四丁目	868	458	410	29	14	15	37	18	19	42	25	17	
大字橋場	-	-	-	-	-	-	-	-	-	-	-	-	
荒浜一丁目	75	38	37	4	3	1	4	1	3	7	4	3	
荒浜二丁目	373	201	172	7	3	4	6	1	5	15	7	8	
荒浜三丁目	302	150	152	6	2	4	9	5	4	10	8	2	
荒浜四丁目	217	107	110	10	6	4	8	4	4	9	6	3	
青山町	-	-	-	-	-	-	-	-	-	-	-	-	
北鯖石	3,086	1,465	1,621	92	37	55	117	53	64	146	71	75	
大字藤井	*3	1,594	774	820	56	24	32	64	33	31	86	41	45
大字中田	710	339	371	22	6	16	28	8	20	31	16	15	
大字畔屋	502	224	278	3	2	1	8	4	4	14	7	7	
大字与三	280	128	152	11	5	6	17	8	9	15	7	8	
田尻	8,539	4,317	4,222	305	154	151	365	189	176	373	202	171	
茨目一丁目	87	49	38	4	2	2	-	-	-	1	1	-	
茨目二丁目	743	386	357	36	23	13	29	13	16	43	25	18	
茨目三丁目	388	188	200	24	15	9	38	12	26	24	15	9	
大字茨目	552	248	304	5	3	2	9	6	3	12	10	2	
城塚	172	85	87	7	2	5	3	1	2	6	2	4	
大字両田尻	677	351	326	28	13	15	26	15	11	24	10	14	

区 分	人 口			0～4歳			5～9歳			10～14歳		
	総 数	男	女	計	男	女	計	男	女	計	男	女
大字上田尻	1,870	937	933	75	41	34	104	55	49	92	55	37
大字下田尻	1,162	587	575	52	24	28	52	27	25	59	30	29
大字平井	459	227	232	17	5	12	12	6	6	10	7	3
大字安田	1,870	929	941	49	21	28	82	48	34	76	29	47
大字軽井川	336	202	134	5	4	1	9	5	4	15	8	7
大字佐藤池新田	223	128	95	3	1	2	1	1	-	11	10	1
高田	5,165	2,680	2,485	120	67	53	171	94	77	175	94	81
大字横山	452	238	214	13	8	5	26	13	13	14	12	2
大字藤橋	363	210	153	7	3	4	10	6	4	6	4	2
大字堀	450	257	193	7	4	3	13	7	6	7	2	5
大字南下	101	51	50	-	-	-	-	-	-	4	4	-
大字上方	240	114	126	8	3	5	9	5	4	14	7	7
大字下方	210	102	108	3	3	-	12	5	7	6	2	4
大字新道	791	399	392	22	11	11	27	17	10	23	14	9
大字大河内新田	-	-	-	-	-	-	-	-	-	-	-	-
大字黒滝	193	96	97	4	4	-	4	2	2	4	3	1
大字貝渕	35	19	16	-	-	-	1	1	-	1	-	1
長峰町	424	228	196	12	7	5	8	7	1	10	5	5
ゆりが丘	973	483	490	20	10	10	35	19	16	44	18	26
向陽町	933	483	450	24	14	10	26	12	14	42	23	19
中通	1,267	627	640	25	11	14	31	15	16	32	18	14
大字曾地新田	59	31	28	-	-	-	2	1	1	2	1	1
大字花田	127	63	64	3	1	2	3	2	1	6	3	3
大字飯塚	98	48	50	2	1	1	1	1	-	4	3	1
大字曾地	355	177	178	3	2	1	12	9	3	7	3	4
大字吉井	404	199	205	9	3	6	8	1	7	12	7	5
大字矢田	190	94	96	7	4	3	4	1	3	-	-	-
大字成沢	13	5	8	-	-	-	-	-	-	-	-	-
大字五十土 *4	21	10	11	1	-	1	1	-	1	1	1	-
大字小黒須 *4	X	X	X	X	X	X	X	X	X	X	X	X
米山	759	360	399	8	5	3	20	10	10	21	10	11
大字青海川	127	65	62	1	1	-	1	-	1	4	3	1
大字笠島	204	99	105	3	3	-	8	5	3	3	2	1
大字上輪新田	50	24	26	-	-	-	1	1	-	1	-	1
米山町 *5	339	155	184	4	1	3	10	4	6	12	5	7
大字大平 *5	X	X	X	X	X	X	X	X	X	X	X	X
大字大清水	-	-	-	-	-	-	-	-	-	-	-	-
大字上輪	29	13	16	-	-	-	-	-	-	-	-	-
大字高畔	10	4	6	-	-	-	-	-	-	1	-	1
大字蕨野	-	-	-	-	-	-	-	-	-	-	-	-
高浜	350	172	178	4	-	4	7	4	3	13	5	8
大字大湊	36	22	14	-	-	-	3	2	1	3	3	-
大字宮川	208	96	112	3	-	3	3	2	1	8	1	7
大字椎谷	106	54	52	1	-	1	1	-	1	2	1	1

区 分	人 口			0～4歳			5～9歳			10～14歳		
	総 数	男	女	計	男	女	計	男	女	計	男	女
上条	780	352	428	7	6	1	12	5	7	18	7	11
大字上条	123	57	66	-	-	-	-	-	-	4	2	2
大字宮之窪	209	105	104	2	1	1	4	3	1	3	1	2
大字山口	107	51	56	4	4	-	6	2	4	3	1	2
大字佐水	170	67	103	-	-	-	-	-	-	4	1	3
大字古町	136	54	82	1	1	-	2	-	2	3	2	1
大字芋川	35	18	17	-	-	-	-	-	-	1	-	1
大字小田山新田	-	-	-	-	-	-	-	-	-	-	-	-
中鯖石	1,280	591	689	24	14	10	23	10	13	32	19	13
大字加納	548	245	303	12	6	6	10	5	5	11	7	4
大字善根	436	205	231	7	4	3	8	2	6	18	9	9
大字与板	190	92	98	5	4	1	4	2	2	2	2	-
大字宮平	106	49	57	-	-	-	1	1	-	1	1	-
南鯖石	938	462	476	7	3	4	10	6	4	15	11	4
大字石曾根	376	185	191	4	1	3	6	4	2	4	3	1
大字森近	71	33	38	-	-	-	-	-	-	1	1	-
大字山室	310	150	160	2	1	1	3	1	2	10	7	3
大字大沢	181	94	87	1	1	-	1	1	-	-	-	-
黒姫	828	406	422	6	3	3	7	3	4	19	8	11
大字久米	175	81	94	-	-	-	3	2	1	6	4	2
大字水上	94	49	45	-	-	-	2	-	2	1	1	-
大字細越	33	14	19	-	-	-	-	-	-	-	-	-
大字野田	260	132	128	2	2	-	1	1	-	8	3	5
大字木沢	59	29	30	2	-	2	1	-	1	1	-	1
大字田屋	148	68	80	2	1	1	-	-	-	3	-	3
大字女谷 *6	50	28	22	-	-	-	-	-	-	-	-	-
大字折居	-	-	-	-	-	-	-	-	-	-	-	-
大字市野新田 *6	X	X	X	X	X	X	X	X	X	X	X	X
大字清水谷 *7	X	X	X	X	X	X	X	X	X	X	X	X
大字宮川新田 *7	9	5	4	-	-	-	-	-	-	-	-	-
北条	2,521	1,218	1,303	51	26	25	77	36	41	93	45	48
大字南条	409	202	207	8	6	2	15	9	6	15	8	7
大字本条	274	124	150	4	2	2	7	3	4	13	7	6
大字北条	462	211	251	10	5	5	22	6	16	22	9	13
大字東条	220	108	112	2	-	2	6	2	4	7	3	4
大字小島	192	102	90	6	3	3	2	1	1	7	3	4
大字山澗	133	68	65	1	1	-	1	1	-	11	4	7
大字旧広田	178	87	91	4	2	2	5	2	3	5	3	2
大字大広田	198	93	105	4	2	2	7	4	3	4	2	2
大字西長鳥	308	149	159	9	4	5	7	5	2	9	6	3
大字東長鳥 *8	147	74	73	3	1	2	5	3	2	-	-	-
大字吉井黒川 *8	X	X	X	X	X	X	X	X	X	X	X	X

区 分	人 口			0～4歳			5～9歳			10～14歳		
	総 数	男	女	計	男	女	計	男	女	計	男	女
高柳町	1,187	563	624	9	4	5	10	7	3	14	7	7
高柳町岡田	199	96	103	1	1	-	1	1	-	2	-	2
高柳町岡野町	427	182	245	5	1	4	6	4	2	5	3	2
高柳町高尾	100	50	50	-	-	-	-	-	-	1	1	-
高柳町漆島	40	17	23	-	-	-	-	-	-	1	-	1
高柳町荻ノ島	51	23	28	2	1	1	-	-	-	-	-	-
高柳町門出	175	87	88	1	1	-	2	1	1	3	2	1
高柳町栃ヶ原	30	16	14	-	-	-	-	-	-	-	-	-
高柳町山中	80	47	33	-	-	-	1	1	-	2	1	1
高柳町石黒	64	34	30	-	-	-	-	-	-	-	-	-
高柳町田代	21	11	10	-	-	-	-	-	-	-	-	-
西山町	4,915	2,408	2,507	110	59	51	143	83	60	178	98	80
西山町坂田	502	245	257	18	7	11	27	16	11	37	13	24
西山町二田	157	84	73	-	-	-	3	1	2	6	6	-
西山町鬼王	76	40	36	-	-	-	3	2	1	6	5	1
西山町黒部	84	47	37	3	2	1	3	3	-	2	1	1
西山町長嶺	264	119	145	1	-	1	7	5	2	7	6	1
西山町後谷	18	10	8	-	-	-	-	-	-	-	-	-
西山町西山	291	136	155	10	6	4	11	4	7	18	9	9
西山町和田	94	47	47	2	1	1	-	-	-	1	-	1
西山町新保	120	54	66	1	-	1	2	2	-	2	1	1
西山町緑が丘	156	81	75	4	3	1	7	4	3	12	7	5
西山町五日市	142	72	70	5	1	4	3	2	1	4	4	-
西山町内方	52	23	29	-	-	-	2	1	1	2	-	2
西山町大坪	46	25	21	-	-	-	-	-	-	3	1	2
西山町北野	154	72	82	2	1	1	3	3	-	4	2	2
西山町妙法寺	100	56	44	-	-	-	-	-	-	7	7	-
西山町田沢	142	61	81	3	1	2	3	2	1	2	1	1
西山町藤掛	90	45	45	-	-	-	4	3	1	1	-	1
西山町池浦	141	70	71	1	-	1	5	3	2	6	4	2
西山町礼拝	353	176	177	17	10	7	8	6	2	16	8	8
西山町鎌田	151	77	74	8	5	3	7	3	4	2	1	1
西山町下山田	221	107	114	6	4	2	8	2	6	7	6	1
西山町伊毛	88	47	41	3	3	-	3	2	1	-	-	-
西山町中央台	156	74	82	9	5	4	10	5	5	10	5	5
西山町上山田	80	37	43	1	1	-	2	1	1	1	1	-
西山町尾野内	33	16	17	-	-	-	-	-	-	-	-	-
西山町灰爪	99	43	56	5	3	2	3	-	3	3	1	2
西山町別山	371	191	180	6	4	2	8	4	4	6	2	4
西山町石地	204	100	104	2	1	1	3	2	1	1	1	-
西山町尾町	18	11	7	-	-	-	-	-	-	-	-	-
西山町大津	138	72	66	1	-	1	1	1	-	4	2	2
西山町大崎	156	64	92	-	-	-	2	2	-	2	-	2
西山町甲田	28	13	15	-	-	-	-	-	-	-	-	-
西山町浜忠	190	93	97	2	1	1	5	4	1	6	4	2

(2) 15～34歳

区 分	15～19歳			20～24歳			25～29歳			30～34歳		
	計	男	女	計	男	女	計	男	女	計	男	女
総数	3,307	1,779	1,528	2,737	1,523	1,214	3,130	1,711	1,419	3,718	2,008	1,710
旧市域	1,606	858	748	1,387	738	649	1,758	950	808	2,028	1,105	923
西本町一丁目	23	12	11	19	12	7	10	4	6	15	9	6
西本町二丁目	7	7	-	6	3	3	10	6	4	12	8	4
西本町三丁目	14	6	8	5	2	3	15	8	7	28	11	17
東港町	8	7	1	12	8	4	10	5	5	6	5	1
西港町	14	4	10	15	9	6	15	9	6	10	4	6
駅前一丁目	-	-	-	6	3	3	6	2	4	6	5	1
駅前二丁目	4	2	2	8	4	4	10	5	5	2	1	1
新橋	12	8	4	13	5	8	12	9	3	13	8	5
日石町	-	-	-	1	-	1	1	1	-	5	3	2
鏡町	24	8	16	4	3	1	17	9	8	13	8	5
錦町	8	3	5	12	5	7	29	16	13	21	10	11
東本町一丁目	10	5	5	4	3	1	6	4	2	12	7	5
東本町二丁目	4	4	-	4	1	3	3	1	2	6	3	3
東本町三丁目	12	7	5	7	4	3	15	7	8	11	7	4
学校町	-	-	-	1	1	-	-	-	-	5	3	2
中央町	12	9	3	2	1	1	14	6	8	13	6	7
諏訪町	20	8	12	19	5	14	20	8	12	15	6	9
栄町	25	13	12	18	13	5	20	13	7	31	17	14
新花町	17	4	13	4	2	2	8	3	5	17	13	4
北園町	54	20	34	44	19	25	51	23	28	50	24	26
桜木町	37	22	15	34	20	14	36	23	13	45	28	17
安政町	-	-	-	1	-	1	1	1	-	3	2	1
小倉町	16	9	7	12	4	8	18	10	8	18	10	8
大和町	13	5	8	13	7	6	19	10	9	11	6	5
比角一丁目	19	11	8	12	5	7	26	17	9	23	10	13
比角二丁目	16	9	7	18	6	12	18	9	9	18	9	9
松美一丁目	37	15	22	23	10	13	39	20	19	56	33	23
松美二丁目	21	12	9	21	11	10	28	11	17	44	23	21
北斗町	12	5	7	9	7	2	13	10	3	16	8	8
日吉町	10	4	6	28	18	10	33	25	8	35	17	18
四谷一丁目	13	9	4	5	4	1	23	12	11	25	16	9
四谷二丁目	9	6	3	4	1	3	14	5	9	10	7	3
四谷三丁目	13	9	4	11	3	8	19	5	14	11	7	4
長浜町	19	12	7	27	13	14	22	13	9	37	18	19
豊町	42	24	18	26	10	16	55	34	21	49	28	21
扇町	30	18	12	28	15	13	69	40	29	73	39	34
新田畑	19	8	11	8	3	5	11	4	7	14	8	6
田塚一丁目	16	11	5	10	5	5	9	4	5	12	7	5
田塚二丁目	4	1	3	6	5	1	11	9	2	20	12	8
田塚三丁目	11	3	8	6	3	3	12	4	8	10	4	6
大字田塚	-	-	-	-	-	-	1	1	-	1	1	-
東長浜町	16	13	3	13	9	4	34	19	15	43	22	21
三和町	7	2	5	14	9	5	33	16	17	42	27	15
北半田一丁目	17	9	8	7	3	4	26	16	10	28	13	15
北半田二丁目	12	7	5	18	9	9	28	15	13	19	11	8
南半田	37	22	15	18	8	10	23	12	11	23	11	12
半田一丁目	38	25	13	44	33	11	74	38	36	86	38	48
半田二丁目	38	25	13	50	28	22	54	26	28	71	36	35
半田三丁目	20	12	8	11	4	7	16	5	11	26	12	14
大字半田	-	-	-	-	-	-	-	-	-	-	-	-
岩上	28	16	12	28	18	10	49	33	16	38	22	16

区 分	15～19歳			20～24歳			25～29歳			30～34歳			
	計	男	女	計	男	女	計	男	女	計	男	女	
田中	45	26	19	87	66	21	83	62	21	73	47	26	
希望が丘	40	22	18	21	2	19	23	14	9	34	18	16	
朝日が丘	28	13	15	20	13	7	7	4	3	20	13	7	
南光町	26	18	8	10	6	4	15	7	8	27	14	13	
柳橋町	24	14	10	29	16	13	27	16	11	28	21	7	
幸町	35	25	10	36	23	13	37	20	17	27	13	14	
宝町	4	3	1	24	12	12	40	22	18	39	22	17	
関町	33	15	18	50	23	27	41	23	18	48	25	23	
穂波町	47	28	19	65	51	14	36	17	19	48	27	21	
宮場町	32	22	10	35	24	11	29	17	12	34	18	16	
城東一丁目	*1	4	3	1	2	-	2	11	4	7	11	6	5
城東二丁目		24	15	9	14	6	8	15	7	8	18	12	6
元城町	*1	X	X	X	X	X	X	X	X	X	X	X	X
剣野町		30	13	17	26	13	13	41	23	18	38	19	19
三島町		17	10	7	13	5	8	18	12	6	16	6	10
大字枇杷島		2	2	-	2	-	2	-	-	-	1	1	-
常盤台		27	12	15	19	8	11	38	19	19	25	11	14
米山台一丁目		2	1	1	4	2	2	2	-	2	4	2	2
米山台二丁目		24	10	14	10	6	4	8	3	5	18	12	6
米山台三丁目		18	7	11	10	4	6	14	8	6	19	7	12
米山台四丁目		13	8	5	9	4	5	9	4	5	10	5	5
米山台五丁目		14	8	6	12	8	4	9	4	5	21	9	12
大久保一丁目		11	10	1	9	6	3	7	5	2	11	9	2
大久保二丁目		7	2	5	7	5	2	6	2	4	6	5	1
中浜一丁目		10	7	3	7	6	1	12	4	8	12	8	4
中浜二丁目		13	4	9	8	2	6	13	7	6	13	10	3
若葉町		4	2	2	5	1	4	4	2	2	1	-	1
緑町		17	8	9	9	7	2	3	-	3	9	4	5
赤坂町		42	11	31	60	6	54	23	11	12	13	12	1
寿町		8	3	5	2	2	-	2	2	-	3	2	1
番神一丁目		7	2	5	4	2	2	5	3	2	11	6	5
番神二丁目		6	1	5	4	3	1	7	3	4	18	8	10
東の輪町		4	-	4	7	3	4	5	4	1	5	2	3
鯨波一丁目		-	-	-	-	-	-	1	1	-	1	-	1
鯨波二丁目		3	1	2	3	1	2	2	1	1	5	2	3
鯨波三丁目		11	7	4	6	-	6	8	2	6	10	9	1
大字鯨波		13	6	7	14	8	6	14	6	8	15	9	6
天神町		-	-	-	-	-	-	-	-	-	-	-	-
新赤坂一丁目		3	1	2	2	-	2	3	3	-	2	1	1
新赤坂二丁目		17	7	10	7	5	2	9	4	5	12	3	9
新赤坂三丁目		25	13	12	7	6	1	11	5	6	24	17	7
新赤坂四丁目		28	18	10	6	5	1	16	4	12	29	17	12
新赤坂五丁目		41	24	17	5	2	3	11	4	7	59	25	34
米山台西		4	2	2	3	-	3	2	-	2	2	-	2
米山台東		5	3	2	4	1	3	3	3	-	10	5	5
三島西		-	-	-	1	1	-	2	2	-	-	-	-
上米山		4	2	2	4	1	3	2	1	1	4	3	1
大字谷根	*2	4	2	2	4	1	3	2	1	1	4	3	1
大字小杉	*2	X	X	X	X	X	X	X	X	X	X	X	X
大字吉尾		-	-	-	-	-	-	-	-	-	-	-	-

区 分	15～19歳			20～24歳			25～29歳			30～34歳		
	計	男	女	計	男	女	計	男	女	計	男	女
西中通	271	149	122	202	115	87	252	130	122	308	173	135
春日一丁目	20	11	9	17	10	7	23	15	8	33	17	16
春日二丁目	8	7	1	16	10	6	23	8	15	30	16	14
春日三丁目	3	1	2	6	4	2	11	7	4	11	6	5
槇原町	11	2	9	5	2	3	7	3	4	6	6	-
橋場町	23	14	9	10	7	3	14	9	5	17	10	7
藤元町	47	29	18	45	26	19	49	28	21	53	31	22
柳田町	8	4	4	5	4	1	3	3	-	4	4	-
小金町	-	-	-	-	-	-	-	-	-	-	-	-
原町	26	13	13	21	13	8	27	18	9	30	15	15
大字上原	5	2	3	1	1	-	3	-	3	1	-	1
大字山本	21	12	9	16	9	7	21	7	14	20	12	8
大字土合	38	21	17	9	4	5	10	4	6	16	10	6
大字劔	33	18	15	36	21	15	36	15	21	63	35	28
大字下大新田	8	6	2	4	1	3	5	2	3	7	3	4
大字土合新田	5	2	3	2	1	1	2	1	1	1	1	-
大字長崎	11	6	5	9	2	7	14	8	6	11	3	8
大字長崎新田	1	-	1	-	-	-	2	1	1	2	2	-
宝田	-	-	-	-	-	-	-	-	-	-	-	-
美穂田	-	-	-	-	-	-	-	-	-	-	-	-
東柳田	-	-	-	-	-	-	-	-	-	-	-	-
豊田	-	-	-	-	-	-	-	-	-	-	-	-
栄田	X	X	X	X	X	X	X	X	X	X	X	X
大字新田畑	-	-	-	-	-	-	-	-	-	-	-	-
東原町	3	1	2	-	-	-	2	1	1	3	2	1
荒浜	187	94	93	136	84	52	161	100	61	186	95	91
松波一丁目	31	12	19	27	13	14	25	14	11	43	20	23
松波二丁目	35	17	18	22	15	7	31	21	10	39	17	22
松波三丁目	36	17	19	24	13	11	34	22	12	36	20	16
松波四丁目	46	25	21	35	22	13	40	21	19	34	20	14
大字橋場	-	-	-	-	-	-	-	-	-	-	-	-
荒浜一丁目	4	3	1	-	-	-	-	-	-	5	2	3
荒浜二丁目	14	9	5	13	11	2	15	13	2	15	9	6
荒浜三丁目	14	7	7	8	5	3	8	7	1	9	4	5
荒浜四丁目	7	4	3	7	5	2	8	2	6	5	3	2
青山町	-	-	-	-	-	-	-	-	-	-	-	-
北鯖石	122	66	56	95	49	46	103	55	48	132	66	66
大字藤井	74	42	32	65	33	32	63	36	27	75	36	39
大字中田	26	15	11	17	9	8	27	13	14	30	15	15
大字畔屋	12	7	5	5	3	2	7	3	4	9	6	3
大字与三	10	2	8	8	4	4	6	3	3	18	9	9
田尻	374	202	172	334	177	157	339	188	151	416	212	204
茨目一丁目	1	1	-	14	1	13	12	6	6	7	5	2
茨目二丁目	28	15	13	28	14	14	46	21	25	59	31	28
茨目三丁目	15	5	10	12	6	6	18	10	8	25	8	17
大字茨目	9	6	3	15	9	6	9	4	5	12	7	5
城塚	11	7	4	8	2	6	11	4	7	7	4	3
大字両田尻	25	15	10	26	17	9	42	19	23	59	30	29

区 分	15～19歳			20～24歳			25～29歳			30～34歳		
	計	男	女	計	男	女	計	男	女	計	男	女
大字上田尻	84	40	44	73	35	38	54	38	16	81	39	42
大字下田尻	72	32	40	64	41	23	46	21	25	53	27	26
大字平井	7	1	6	9	5	4	18	10	8	15	11	4
大字安田	96	56	40	61	30	31	61	38	23	74	38	36
大字軽井川	13	13	-	14	11	3	15	12	3	16	10	6
大字佐藤池新田	13	11	2	10	6	4	7	5	2	8	2	6
高田	323	191	132	293	207	86	198	108	90	222	122	100
大字横山	34	22	12	17	13	4	9	4	5	21	8	13
大字藤橋	29	20	9	58	50	8	13	6	7	13	9	4
大字堀	43	30	13	45	41	4	15	8	7	9	6	3
大字南下	4	3	1	2	1	1	3	2	1	4	3	1
大字上方	10	4	6	6	3	3	6	2	4	5	4	1
大字下方	13	5	8	3	2	1	6	2	4	10	6	4
大字新道	33	15	18	25	15	10	26	15	11	33	16	17
大字大河内新田	-	-	-	-	-	-	-	-	-	-	-	-
大字黒滝	4	2	2	10	5	5	10	6	4	7	3	4
大字貝瀨	-	-	-	-	-	-	-	-	-	4	3	1
長峰町	18	13	5	29	17	12	23	15	8	33	19	14
ゆりが丘	75	39	36	53	28	25	37	25	12	35	19	16
向陽町	60	38	22	45	32	13	50	23	27	48	26	22
中通	43	22	21	25	17	8	36	24	12	50	31	19
大字曾地新田	3	2	1	3	3	-	-	-	-	1	1	-
大字花田	6	2	4	2	1	1	5	4	1	4	2	2
大字飯塚	1	-	1	2	1	1	5	3	2	6	3	3
大字曾地	15	10	5	7	4	3	8	6	2	11	8	3
大字吉井	13	6	7	8	5	3	10	8	2	18	10	8
大字矢田	5	2	3	3	3	-	6	2	4	10	7	3
大字成沢	-	-	-	-	-	-	-	-	-	-	-	-
大字五十土	*4	-	-	-	-	-	2	1	1	-	-	-
大字小黒須	*4	X	X	X	X	X	X	X	X	X	X	X
米山	17	7	10	12	7	5	16	6	10	19	11	8
大字青海川	2	1	1	5	4	1	2	1	1	4	2	2
大字笠島	4	1	3	3	1	2	4	2	2	5	2	3
大字上輪新田	1	-	1	-	-	-	1	-	1	3	1	2
米山町	*5	10	5	5	4	2	9	3	6	6	5	1
大字大平	*5	X	X	X	X	X	X	X	X	X	X	X
大字大清水	-	-	-	-	-	-	-	-	-	-	-	-
大字上輪	-	-	-	-	-	-	-	-	-	1	1	-
大字高畔	-	-	-	-	-	-	-	-	-	-	-	-
大字蕨野	-	-	-	-	-	-	-	-	-	-	-	-
高浜	6	4	2	4	3	1	3	3	-	7	4	3
大字大湊	-	-	-	-	-	-	-	-	-	-	-	-
大字宮川	2	1	1	1	1	-	-	-	-	5	4	1
大字椎谷	4	3	1	3	2	1	3	3	-	2	-	2

区 分	15～19歳			20～24歳			25～29歳			30～34歳		
	計	男	女	計	男	女	計	男	女	計	男	女
上条	17	11	6	22	12	10	13	6	7	15	9	6
大字上条	2	2	-	4	2	2	3	2	1	-	-	-
大字宮之窪	5	3	2	7	5	2	4	2	2	4	2	2
大字山口	2	1	1	3	2	1	2	-	2	4	3	1
大字佐水	6	4	2	5	2	3	-	-	-	4	2	2
大字古町	2	1	1	3	1	2	3	1	2	3	2	1
大字芋川	-	-	-	-	-	-	1	1	-	-	-	-
大字小田山新田	-	-	-	-	-	-	-	-	-	-	-	-
中鯖石	31	18	13	16	9	7	23	11	12	34	20	14
大字加納	15	8	7	7	3	4	11	5	6	13	8	5
大字善根	11	7	4	4	3	1	9	5	4	12	7	5
大字与板	1	-	1	3	3	-	2	1	1	6	3	3
大字宮平	4	3	1	2	-	2	1	-	1	3	2	1
南鯖石	16	9	7	14	7	7	15	8	7	15	8	7
大字石曾根	1	1	-	5	3	2	6	3	3	7	3	4
大字森近	1	1	-	1	-	1	-	-	-	2	1	1
大字山室	10	4	6	7	3	4	8	5	3	2	2	-
大字大沢	4	3	1	1	1	-	1	-	1	4	2	2
黒姫	16	13	3	14	8	6	12	7	5	20	13	7
大字久米	3	2	1	-	-	-	6	4	2	3	1	2
大字水上	1	1	-	4	4	-	-	-	-	3	2	1
大字細越	-	-	-	-	-	-	-	-	-	1	1	-
大字野田	6	5	1	4	1	3	5	2	3	4	4	-
大字木沢	2	1	1	2	2	-	-	-	-	6	2	4
大字田屋	4	4	-	4	1	3	-	-	-	3	3	-
大字女谷 *6	-	-	-	-	-	-	1	1	-	-	-	-
大字折居	-	-	-	-	-	-	-	-	-	-	-	-
大字市野新田 *6	X	X	X	X	X	X	X	X	X	X	X	X
大字清水谷 *7	X	X	X	X	X	X	X	X	X	X	X	X
大字宮川新田 *7	-	-	-	-	-	-	-	-	-	-	-	-
北条	84	40	44	53	22	31	54	33	21	83	42	41
大字南条	19	11	8	10	2	8	9	7	2	10	5	5
大字本条	11	5	6	3	1	2	7	3	4	14	7	7
大字北条	20	4	16	8	5	3	4	3	1	18	9	9
大字東条	3	2	1	5	-	5	2	2	-	8	6	2
大字小島	8	7	1	8	7	1	2	1	1	4	1	3
大字山澗	3	2	1	1	1	-	3	1	2	2	-	2
大字旧広田	-	-	-	5	1	4	6	3	3	7	4	3
大字大広田	8	2	6	5	2	3	5	4	1	5	3	2
大字西長鳥	10	5	5	7	3	4	12	6	6	9	3	6
大字東長鳥 *8	2	2	-	1	-	1	4	3	1	6	4	2
大字吉井黒川 *8	X	X	X	X	X	X	X	X	X	X	X	X

区 分	15～19歳			20～24歳			25～29歳			30～34歳		
	計	男	女	計	男	女	計	男	女	計	男	女
高柳町	30	20	10	14	9	5	12	8	4	14	11	3
高柳町岡田	6	6	-	2	2	-	2	1	1	4	4	-
高柳町岡野町	13	7	6	5	2	3	1	1	-	5	2	3
高柳町高尾	3	2	1	1	1	-	2	1	1	-	-	-
高柳町漆島	-	-	-	-	-	-	-	-	-	-	-	-
高柳町荻ノ島	-	-	-	1	1	-	2	2	-	2	2	-
高柳町門出	5	2	3	3	1	2	4	3	1	2	2	-
高柳町栃ヶ原	-	-	-	-	-	-	-	-	-	-	-	-
高柳町山中	3	3	-	-	-	-	-	-	-	1	1	-
高柳町石黒	-	-	-	1	1	-	1	-	1	-	-	-
高柳町田代	-	-	-	1	1	-	-	-	-	-	-	-
西山町	160	73	87	112	58	54	133	73	60	165	83	82
西山町坂田	20	10	10	5	3	2	6	2	4	18	9	9
西山町二田	3	2	1	4	-	4	12	7	5	4	1	3
西山町鬼王	2	1	1	1	-	1	6	3	3	2	1	1
西山町黒部	5	4	1	4	3	1	3	2	1	8	4	4
西山町長嶺	3	1	2	7	3	4	4	4	-	5	4	1
西山町後谷	-	-	-	-	-	-	-	-	-	-	-	-
西山町西山	11	5	6	5	3	2	7	2	5	6	4	2
西山町和田	3	-	3	4	2	2	4	4	-	6	3	3
西山町新保	5	-	5	1	-	1	3	2	1	-	-	-
西山町緑が丘	17	8	9	13	7	6	1	1	-	3	1	2
西山町五日市	5	3	2	8	4	4	2	1	1	2	1	1
西山町内方	1	1	-	-	-	-	1	1	-	4	2	2
西山町大坪	2	1	1	-	-	-	1	1	-	2	2	-
西山町北野	6	4	2	3	1	2	3	1	2	2	1	1
西山町妙法寺	3	2	1	-	-	-	1	1	-	5	4	1
西山町田沢	1	-	1	3	1	2	8	2	6	6	1	5
西山町藤掛	4	3	1	-	-	-	1	1	-	3	2	1
西山町池浦	6	2	4	4	3	1	1	-	1	5	2	3
西山町礼拝	19	8	11	11	6	5	12	8	4	15	5	10
西山町鎌田	6	3	3	2	1	1	4	2	2	8	3	5
西山町下山田	8	2	6	5	1	4	6	5	1	12	7	5
西山町伊毛	1	-	1	3	2	1	3	2	1	3	1	2
西山町中央台	6	2	4	4	2	2	11	5	6	6	4	2
西山町上山田	1	-	1	5	2	3	-	-	-	1	-	1
西山町尾野内	-	-	-	1	-	1	-	-	-	-	-	-
西山町灰爪	1	-	1	-	-	-	7	3	4	4	1	3
西山町別山	11	6	5	7	6	1	5	3	2	13	8	5
西山町石地	3	2	1	4	2	2	5	4	1	4	1	3
西山町尾町	-	-	-	-	-	-	-	-	-	1	1	-
西山町大津	4	2	2	4	4	-	4	2	2	4	3	1
西山町大崎	1	-	1	2	2	-	7	2	5	4	1	3
西山町甲田	-	-	-	-	-	-	-	-	-	-	-	-
西山町浜忠	2	1	1	2	-	2	5	2	3	9	6	3

(3) 35～54歳

区 分	35～39歳			40～44歳			45～49歳			50～54歳		
	計	男	女	計	男	女	計	男	女	計	男	女
総数	4,172	2,239	1,933	5,035	2,646	2,389	5,687	2,923	2,764	5,134	2,702	2,432
旧市域	2,120	1,144	976	2,564	1,333	1,231	2,856	1,468	1,388	2,467	1,329	1,138
西本町一丁目	15	7	8	30	17	13	32	9	23	42	20	22
西本町二丁目	13	8	5	9	6	3	28	16	12	12	6	6
西本町三丁目	32	12	20	27	15	12	29	17	12	22	11	11
東港町	10	4	6	14	7	7	26	15	11	20	8	12
西港町	16	11	5	19	8	11	21	7	14	34	18	16
駅前一丁目	3	3	-	3	3	-	3	2	1	5	3	2
駅前三丁目	8	4	4	15	4	11	16	11	5	21	8	13
新橋	14	8	6	22	13	9	20	10	10	23	11	12
日石町	3	1	2	3	1	2	4	1	3	4	4	-
鏡町	31	14	17	26	17	9	39	20	19	23	13	10
錦町	19	11	8	16	9	7	24	17	7	14	8	6
東本町一丁目	20	9	11	25	9	16	24	13	11	28	16	12
東本町二丁目	7	3	4	8	4	4	15	7	8	21	12	9
東本町三丁目	25	16	9	26	10	16	35	19	16	24	11	13
学校町	3	3	-	2	2	-	4	1	3	6	4	2
中央町	13	7	6	22	11	11	17	9	8	22	12	10
諏訪町	26	17	9	29	12	17	45	21	24	43	27	16
栄町	40	17	23	33	17	16	60	30	30	47	24	23
新花町	19	9	10	39	18	21	35	19	16	30	16	14
北園町	48	23	25	88	44	44	100	43	57	88	45	43
桜木町	47	27	20	52	24	28	74	38	36	78	48	30
安政町	-	-	-	4	2	2	3	1	2	5	3	2
小倉町	24	15	9	37	14	23	33	22	11	31	17	14
大和町	18	12	6	24	10	14	20	10	10	18	7	11
比角一丁目	28	18	10	33	14	19	34	19	15	39	21	18
比角二丁目	19	11	8	40	21	19	27	13	14	23	15	8
松美一丁目	42	25	17	59	28	31	60	30	30	42	27	15
松美二丁目	32	20	12	26	12	14	37	18	19	33	17	16
北斗町	19	9	10	19	9	10	35	22	13	13	8	5
日吉町	18	13	5	26	15	11	28	17	11	23	14	9
四谷一丁目	26	14	12	21	11	10	25	18	7	32	19	13
四谷二丁目	14	7	7	20	8	12	13	10	3	11	5	6
四谷三丁目	11	7	4	31	15	16	23	10	13	25	11	14
長浜町	35	22	13	29	16	13	41	22	19	52	24	28
豊町	36	21	15	77	44	33	56	24	32	48	33	15
扇町	63	30	33	82	44	38	73	43	30	58	40	18
新田畑	24	11	13	37	23	14	35	17	18	20	10	10
田塚一丁目	10	7	3	24	12	12	39	23	16	15	7	8
田塚二丁目	13	9	4	15	10	5	9	2	7	10	4	6
田塚三丁目	11	5	6	24	15	9	26	12	14	20	6	14
大字田塚	3	2	1	1	-	1	4	1	3	2	1	1
東長浜町	38	20	18	53	30	23	47	21	26	33	20	13
三和町	19	8	11	27	15	12	30	16	14	13	8	5
北半田一丁目	25	13	12	30	18	12	26	14	12	15	9	6
北半田二丁目	27	14	13	42	24	18	36	22	14	32	23	9
南半田	38	19	19	53	25	28	48	20	28	39	22	17
半田一丁目	64	39	25	47	27	20	61	35	26	34	16	18
半田二丁目	81	41	40	85	47	38	76	39	37	56	31	25
半田三丁目	28	12	16	23	14	9	20	10	10	19	12	7
大字半田	-	-	-	-	-	-	-	-	-	-	-	-
岩上	43	24	19	54	29	25	59	33	26	44	28	16

区 分	35～39歳			40～44歳			45～49歳			50～54歳			
	計	男	女	計	男	女	計	男	女	計	男	女	
田中	60	42	18	53	30	23	69	41	28	75	47	28	
希望が丘	35	15	20	31	14	17	32	3	29	41	21	20	
朝日が丘	34	20	14	47	20	27	40	18	22	22	12	10	
南光町	35	20	15	42	20	22	37	17	20	31	16	15	
柳橋町	35	19	16	39	25	14	47	27	20	35	18	17	
幸町	45	22	23	37	20	17	41	24	17	42	26	16	
宝町	14	10	4	22	14	8	22	15	7	14	7	7	
関町	49	27	22	31	18	13	51	25	26	48	21	27	
穂波町	34	18	16	36	18	18	65	38	27	53	29	24	
宮場町	34	20	14	50	30	20	58	31	27	26	10	16	
城東一丁目	*1	16	8	8	10	6	4	21	9	12	24	11	13
城東二丁目		30	14	16	22	12	10	30	14	16	38	19	19
元城町	*1	X	X	X	X	X	X	X	X	X	X	X	X
剣野町		49	28	21	51	27	24	57	30	27	58	26	32
三島町		20	9	11	33	16	17	31	17	14	25	11	14
大字枇杷島		-	-	-	3	1	2	5	2	3	1	1	-
常盤台		33	17	16	45	24	21	46	23	23	42	22	20
米山台一丁目		8	4	4	5	2	3	9	3	6	9	5	4
米山台二丁目		11	7	4	19	11	8	26	14	12	20	10	10
米山台三丁目		20	10	10	27	12	15	36	19	17	26	15	11
米山台四丁目		16	6	10	31	14	17	24	13	11	22	10	12
米山台五丁目		23	14	9	15	9	6	28	12	16	26	13	13
大久保一丁目		7	3	4	16	13	3	22	9	13	13	8	5
大久保二丁目		5	2	3	13	5	8	11	6	5	23	11	12
中浜一丁目		16	8	8	15	7	8	24	14	10	24	15	9
中浜二丁目		15	7	8	16	10	6	17	9	8	31	16	15
若葉町		3	2	1	2	-	2	7	3	4	6	3	3
緑町		17	9	8	13	9	4	21	9	12	13	7	6
赤坂町		22	17	5	29	10	19	29	16	13	31	19	12
寿町		5	2	3	7	3	4	13	8	5	12	8	4
番神一丁目		7	4	3	8	5	3	19	10	9	16	9	7
番神二丁目		18	10	8	13	9	4	12	7	5	18	9	9
東の輪町		8	5	3	7	4	3	5	2	3	15	6	9
鯨波一丁目		-	-	-	2	2	-	1	1	-	2	1	1
鯨波二丁目		2	1	1	6	2	4	9	7	2	13	6	7
鯨波三丁目		9	4	5	11	4	7	17	6	11	25	12	13
大字鯨波		18	9	9	24	12	12	27	17	10	27	14	13
天神町		-	-	-	-	-	-	-	-	-	-	-	-
新赤坂一丁目		3	1	2	2	1	1	3	2	1	1	-	1
新赤坂二丁目		18	9	9	15	7	8	31	16	15	22	10	12
新赤坂三丁目		25	8	17	27	14	13	35	15	20	32	15	17
新赤坂四丁目		40	21	19	50	26	24	34	15	19	20	11	9
新赤坂五丁目		54	26	28	79	40	39	59	29	30	25	14	11
米山台西		1	1	-	4	2	2	2	1	1	1	1	-
米山台東		5	3	2	5	2	3	5	1	4	6	1	5
三島西		-	-	-	-	-	-	3	1	2	1	-	1
上米山		9	5	4	6	3	3	6	4	2	7	5	2
大字谷根	*2	9	5	4	6	3	3	6	4	2	7	5	2
大字小杉	*2	X	X	X	X	X	X	X	X	X	X	X	X
大字吉尾		-	-	-	-	-	-	-	-	-	-	-	-

区 分	35～39歳			40～44歳			45～49歳			50～54歳		
	計	男	女	計	男	女	計	男	女	計	男	女
西中通	325	169	156	423	217	206	454	240	214	411	206	205
春日一丁目	29	19	10	36	14	22	42	22	20	26	12	14
春日二丁目	25	15	10	19	11	8	20	12	8	18	8	10
春日三丁目	13	4	9	9	4	5	5	2	3	15	9	6
槇原町	6	3	3	20	8	12	13	7	6	17	10	7
橋場町	34	16	18	37	25	12	34	18	16	32	15	17
藤元町	60	35	25	60	28	32	73	37	36	84	41	43
柳田町	2	1	1	4	2	2	5	5	-	7	2	5
小金町	-	-	-	-	-	-	-	-	-	-	-	-
原町	26	16	10	44	24	20	41	25	16	33	12	21
大字上原	2	-	2	7	4	3	3	1	2	4	3	1
大字山本	27	13	14	48	22	26	55	26	29	51	25	26
大字土合	18	5	13	52	23	29	56	29	27	28	15	13
大字劔	48	24	24	49	30	19	70	39	31	54	29	25
大字下大新田	6	4	2	8	4	4	5	1	4	9	5	4
大字土合新田	5	2	3	1	1	-	14	6	8	8	5	3
大字長崎	21	11	10	20	12	8	16	9	7	22	13	9
大字長崎新田	2	1	1	6	4	2	1	-	1	3	2	1
宝田	-	-	-	-	-	-	-	-	-	-	-	-
美穂田	-	-	-	-	-	-	-	-	-	-	-	-
東柳田	-	-	-	-	-	-	-	-	-	-	-	-
豊田	-	-	-	-	-	-	-	-	-	-	-	-
栄田	X	X	X	X	X	X	X	X	X	X	X	X
大字新田畑	-	-	-	-	-	-	-	-	-	-	-	-
東原町	1	-	1	3	1	2	1	1	-	-	-	-
荒浜	248	141	107	302	161	141	337	178	159	291	160	131
松波一丁目	34	17	17	41	25	16	70	36	34	47	29	18
松波二丁目	58	29	29	84	48	36	77	45	32	64	37	27
松波三丁目	51	34	17	55	25	30	56	27	29	52	26	26
松波四丁目	57	37	20	59	32	27	75	35	40	63	35	28
大字橋場	-	-	-	-	-	-	-	-	-	-	-	-
荒浜一丁目	10	4	6	8	4	4	5	4	1	2	1	1
荒浜二丁目	14	6	8	18	11	7	22	15	7	27	13	14
荒浜三丁目	9	5	4	23	9	14	22	12	10	19	10	9
荒浜四丁目	15	9	6	14	7	7	10	4	6	17	9	8
青山町	-	-	-	-	-	-	-	-	-	-	-	-
北鯖石	163	84	79	181	91	90	232	105	127	172	80	92
大字藤井	92	45	47	110	53	57	141	62	79	104	51	53
大字中田	40	21	19	50	28	22	39	16	23	35	15	20
大字畔屋	16	9	7	11	5	6	30	17	13	14	6	8
大字与三	15	9	6	10	5	5	22	10	12	19	8	11
田尻	500	269	231	600	324	276	659	343	316	573	301	272
茨目一丁目	13	10	3	1	-	1	7	6	1	4	4	-
茨目二丁目	58	31	27	67	32	35	54	34	20	49	31	18
茨目三丁目	27	15	12	34	15	19	39	22	17	17	10	7
大字茨目	23	12	11	35	21	14	32	18	14	38	20	18
城塚	10	4	6	15	10	5	22	10	12	16	8	8
大字両田尻	40	24	16	46	29	17	50	26	24	49	29	20

区 分	35～39歳			40～44歳			45～49歳			50～54歳			
	計	男	女	計	男	女	計	男	女	計	男	女	
大字上田尻	122	67	55	133	74	59	140	63	77	92	48	44	
大字下田尻	56	30	26	101	51	50	114	59	55	119	55	64	
大字平井	24	11	13	19	10	9	28	12	16	25	15	10	
大字安田	107	54	53	115	62	53	122	66	56	125	60	65	
大字軽井川	15	9	6	16	9	7	32	18	14	16	10	6	
大字佐藤池新田	5	2	3	18	11	7	19	9	10	23	11	12	
高田	238	124	114	291	152	139	363	193	170	388	186	202	
大字横山	36	20	16	24	17	7	29	12	17	26	15	11	
大字藤橋	15	7	8	19	9	10	24	15	9	26	11	15	
大字堀	24	14	10	23	11	12	28	18	10	25	15	10	
大字南下	5	3	2	5	3	2	5	2	3	4	1	3	
大字上方	11	3	8	12	8	4	16	9	7	15	9	6	
大字下方	8	5	3	12	6	6	13	7	6	16	9	7	
大字新道	35	24	11	43	20	23	42	24	18	54	28	26	
大字大河内新田	-	-	-	-	-	-	-	-	-	-	-	-	
大字黒滝	7	3	4	13	8	5	6	1	5	11	7	4	
大字貝瀨	1	1	-	1	1	-	2	2	-	2	1	1	
長峰町	18	8	10	28	16	12	33	15	18	16	10	6	
ゆりが丘	31	10	21	65	32	33	105	55	50	124	54	70	
向陽町	47	26	21	46	21	25	60	33	27	69	26	43	
中通	50	28	22	73	38	35	75	41	34	67	30	37	
大字曾地新田	1	-	1	2	1	1	5	3	2	7	3	4	
大字花田	8	3	5	6	2	4	9	6	3	4	3	1	
大字飯塚	2	-	2	10	6	4	4	3	1	1	-	1	
大字曾地	15	11	4	23	12	11	26	13	13	16	6	10	
大字吉井	14	8	6	25	13	12	25	14	11	24	10	14	
大字矢田	10	6	4	6	3	3	5	2	3	14	7	7	
大字成沢	-	-	-	-	-	-	-	-	-	-	-	-	
大字五十土	*4	-	-	1	1	-	1	-	1	1	1	-	
大字小黒須	*4	X	X	X	X	X	X	X	X	X	X	X	
米山	21	10	11	27	14	13	50	26	24	44	21	23	
大字青海川	4	2	2	1	1	-	9	5	4	13	7	6	
大字笠島	4	2	2	12	6	6	11	6	5	9	3	6	
大字上輪新田	-	-	-	2	1	1	4	2	2	1	1	-	
米山町	*5	13	6	7	11	5	6	24	12	12	17	8	9
大字大平	*5	X	X	X	X	X	X	X	X	X	X	X	
大字大清水	-	-	-	-	-	-	-	-	-	-	-	-	
大字上輪	-	-	-	-	-	-	-	-	-	2	1	1	
大字高畔	-	-	-	1	1	-	2	1	1	2	1	1	
大字蕨野	-	-	-	-	-	-	-	-	-	-	-	-	
高浜	15	7	8	20	10	10	20	11	9	15	7	8	
大字大湊	4	2	2	3	1	2	3	2	1	1	-	1	
大字宮川	9	3	6	14	6	8	12	7	5	7	2	5	
大字椎谷	2	2	-	3	3	-	5	2	3	7	5	2	

区 分	35～39歳			40～44歳			45～49歳			50～54歳		
	計	男	女	計	男	女	計	男	女	計	男	女
上条	17	10	7	32	19	13	39	20	19	47	26	21
大字上条	4	3	1	4	1	3	6	4	2	6	3	3
大字宮之窪	3	2	1	11	5	6	9	6	3	16	9	7
大字山口	2	1	1	5	3	2	4	1	3	5	4	1
大字佐水	2	2	-	10	8	2	7	3	4	13	6	7
大字古町	5	2	3	-	-	-	11	5	6	5	3	2
大字芋川	1	-	1	2	2	-	2	1	1	2	1	1
大字小田山新田	-	-	-	-	-	-	-	-	-	-	-	-
中鯖石	49	25	24	56	27	29	47	21	26	66	27	39
大字加納	21	11	10	21	11	10	16	8	8	33	12	21
大字善根	21	10	11	24	12	12	15	6	9	19	8	11
大字与板	5	2	3	7	3	4	9	5	4	9	6	3
大字宮平	2	2	-	4	1	3	7	2	5	5	1	4
南鯖石	16	11	5	37	21	16	41	20	21	72	43	29
大字石曾根	8	5	3	11	7	4	18	11	7	37	20	17
大字森近	1	-	1	5	2	3	1	1	-	3	2	1
大字山室	2	2	-	16	9	7	16	4	12	25	15	10
大字大沢	5	4	1	5	3	2	6	4	2	7	6	1
黒姫	20	8	12	24	14	10	34	16	18	40	24	16
大字久米	3	2	1	4	2	2	4	3	1	9	3	6
大字水上	2	1	1	3	2	1	5	2	3	5	2	3
大字細越	-	-	-	2	1	1	-	-	-	-	-	-
大字野田	4	1	3	7	5	2	14	7	7	12	8	4
大字木沢	5	4	1	3	2	1	2	1	1	1	1	-
大字田屋	6	-	6	5	2	3	9	3	6	10	7	3
大字女谷	*6	-	-	-	-	-	-	-	-	1	1	-
大字折居	-	-	-	-	-	-	-	-	-	-	-	-
大字市野新田	*6	X	X	X	X	X	X	X	X	X	X	X
大字清水谷	*7	X	X	X	X	X	X	X	X	X	X	X
大字宮川新田	*7	-	-	-	-	-	-	-	-	2	2	-
北条	109	57	52	112	63	49	143	70	73	128	73	55
大字南条	16	8	8	22	10	12	20	12	8	28	14	14
大字本条	12	6	6	3	2	1	21	10	11	15	8	7
大字北条	27	14	13	23	13	10	33	16	17	23	14	9
大字東条	10	5	5	5	3	2	12	5	7	12	10	2
大字小島	8	5	3	15	9	6	8	4	4	12	7	5
大字山澗	5	3	2	3	1	2	10	6	4	3	1	2
大字旧広田	7	5	2	8	6	2	9	7	2	9	3	6
大字大広田	9	5	4	9	5	4	7	3	4	9	4	5
大字西長鳥	14	6	8	14	8	6	15	6	9	11	7	4
大字東長鳥	*8	1	1	10	6	4	8	1	7	6	5	1
大字吉井黒川	*8	X	X	X	X	X	X	X	X	X	X	X

区 分	35～39歳			40～44歳			45～49歳			50～54歳		
	計	男	女	計	男	女	計	男	女	計	男	女
高柳町	30	16	14	34	25	9	45	23	22	60	34	26
高柳町岡田	7	3	4	5	4	1	8	5	3	9	6	3
高柳町岡野町	10	6	4	10	6	4	14	3	11	19	11	8
高柳町高尾	-	-	-	5	3	2	5	4	1	9	5	4
高柳町漆島	2	1	1	2	1	1	1	-	1	-	-	-
高柳町荻ノ島	2	-	2	2	2	-	4	1	3	2	1	1
高柳町門出	6	4	2	4	3	1	6	4	2	12	8	4
高柳町栃ヶ原	-	-	-	-	-	-	-	-	-	-	-	-
高柳町山中	2	1	1	5	5	-	3	2	1	5	2	3
高柳町石黒	1	1	-	-	-	-	3	3	-	2	1	1
高柳町田代	-	-	-	1	1	-	1	1	-	2	-	2
西山町	242	131	111	253	134	119	286	144	142	286	150	136
西山町坂田	38	18	20	40	20	20	32	16	16	22	14	8
西山町二田	7	4	3	11	6	5	10	4	6	12	6	6
西山町鬼王	7	4	3	6	2	4	6	4	2	6	3	3
西山町黒部	6	3	3	7	5	2	6	4	2	3	-	3
西山町長嶺	9	4	5	6	3	3	12	5	7	6	4	2
西山町後谷	-	-	-	-	-	-	-	-	-	-	-	-
西山町西山	14	5	9	19	13	6	24	10	14	19	12	7
西山町和田	7	4	3	4	3	1	2	1	1	2	-	2
西山町新保	6	3	3	8	5	3	4	2	2	2	-	2
西山町緑が丘	7	2	5	15	9	6	26	11	15	14	9	5
西山町五日市	8	5	3	4	2	2	11	7	4	6	4	2
西山町内方	2	1	1	3	1	2	2	1	1	3	3	-
西山町大坪	-	-	-	1	1	-	1	-	1	5	4	1
西山町北野	7	3	4	7	2	5	6	3	3	10	6	4
西山町妙法寺	4	4	-	6	1	5	2	1	1	5	3	2
西山町田沢	7	5	2	11	6	5	5	2	3	4	3	1
西山町藤掛	3	1	2	5	3	2	4	2	2	6	5	1
西山町池浦	7	4	3	9	4	5	7	4	3	7	1	6
西山町礼拝	19	13	6	21	13	8	19	7	12	21	7	14
西山町鎌田	8	6	2	9	4	5	4	4	-	6	3	3
西山町下山田	7	5	2	12	6	6	12	7	5	15	6	9
西山町伊毛	4	3	1	2	2	-	4	2	2	8	4	4
西山町中央台	11	4	7	7	2	5	10	6	4	11	5	6
西山町上山田	2	1	1	1	1	-	7	4	3	12	5	7
西山町尾野内	1	-	1	3	3	-	4	2	2	2	1	1
西山町灰爪	3	1	2	4	1	3	7	3	4	10	5	5
西山町別山	12	5	7	16	8	8	26	16	10	18	9	9
西山町石地	7	3	4	8	4	4	8	4	4	17	10	7
西山町尾町	1	-	1	-	-	-	-	-	-	1	1	-
西山町大津	9	7	2	2	1	1	6	1	5	11	7	4
西山町大崎	8	5	3	2	1	1	5	3	2	12	8	4
西山町甲田	-	-	-	1	1	-	4	2	2	1	-	1
西山町浜忠	11	8	3	3	1	2	10	6	4	9	2	7

(4) 55～74歳

区 分	55～59歳			60～64歳			65～69歳			70～74歳		
	計	男	女	計	男	女	計	男	女	計	男	女
総数	5,560	2,837	2,723	5,773	2,943	2,830	6,441	3,196	3,245	6,751	3,341	3,410
旧市域	2,552	1,326	1,226	2,571	1,297	1,274	2,790	1,356	1,434	3,017	1,440	1,577
西本町一丁目	33	17	16	42	20	22	41	21	20	51	23	28
西本町二丁目	30	15	15	34	14	20	27	10	17	29	18	11
西本町三丁目	39	19	20	39	23	16	50	22	28	53	26	27
東港町	23	13	10	10	5	5	18	8	10	22	9	13
西港町	19	10	9	25	14	11	29	16	13	40	17	23
駅前一丁目	7	4	3	9	4	5	13	6	7	7	2	5
駅前三丁目	11	3	8	26	13	13	27	12	15	43	19	24
新橋	21	8	13	26	14	12	26	13	13	33	12	21
日石町	7	4	3	9	4	5	6	4	2	7	3	4
鏡町	20	13	7	19	9	10	11	5	6	21	9	12
錦町	18	12	6	12	5	7	10	6	4	12	6	6
東本町一丁目	23	12	11	30	10	20	44	24	20	41	14	27
東本町二丁目	9	6	3	11	7	4	13	4	9	21	11	10
東本町三丁目	30	15	15	35	23	12	46	22	24	35	20	15
学校町	3	-	3	3	2	1	6	3	3	7	4	3
中央町	19	7	12	36	18	18	27	8	19	31	15	16
諏訪町	46	18	28	35	17	18	45	24	21	53	21	32
栄町	35	15	20	50	20	30	49	24	25	66	23	43
新花町	25	14	11	18	9	9	39	16	23	38	16	22
北園町	70	30	40	101	51	50	135	68	67	142	70	72
桜木町	87	45	42	83	50	33	82	34	48	98	38	60
安政町	3	1	2	2	1	1	1	-	1	1	-	1
小倉町	23	11	12	35	18	17	42	24	18	40	17	23
大和町	31	21	10	18	13	5	29	12	17	32	17	15
比角一丁目	36	22	14	36	15	21	67	34	33	47	25	22
比角二丁目	29	17	12	22	14	8	42	21	21	45	24	21
松美一丁目	56	31	25	53	32	21	43	21	22	46	12	34
松美二丁目	36	19	17	33	15	18	25	13	12	13	7	6
北斗町	16	7	9	16	7	9	23	13	10	21	13	8
日吉町	23	16	7	15	9	6	17	10	7	26	10	16
四谷一丁目	35	19	16	35	17	18	28	14	14	36	15	21
四谷二丁目	15	10	5	17	8	9	19	7	12	26	12	14
四谷三丁目	32	23	9	17	11	6	16	5	11	35	18	17
長浜町	35	19	16	23	12	11	25	9	16	40	17	23
豊町	67	38	29	44	26	18	26	11	15	26	12	14
扇町	48	24	24	54	27	27	43	19	24	33	19	14
新田畑	16	11	5	11	6	5	14	8	6	24	12	12
田塚一丁目	16	7	9	18	11	7	25	11	14	21	10	11
田塚二丁目	11	8	3	13	6	7	28	13	15	25	15	10
田塚三丁目	14	7	7	22	11	11	24	10	14	27	12	15
大字田塚	2	1	1	3	2	1	6	1	5	8	4	4
東長浜町	29	18	11	25	17	8	27	12	15	13	10	3
三和町	13	7	6	15	10	5	13	7	6	17	8	9
北半田一丁目	25	13	12	14	5	9	16	7	9	14	8	6
北半田二丁目	16	11	5	15	7	8	13	8	5	17	8	9
南半田	52	20	32	60	27	33	51	24	27	60	33	27
半田一丁目	40	23	17	34	13	21	45	25	20	48	23	25
半田二丁目	73	37	36	99	52	47	109	59	50	73	39	34
半田三丁目	14	8	6	16	8	8	15	9	6	14	8	6
大字半田	-	-	-	-	-	-	-	-	-	-	-	-
岩上	41	23	18	43	20	23	48	27	21	36	16	20

区 分	55～59歳			60～64歳			65～69歳			70～74歳			
	計	男	女	計	男	女	計	男	女	計	男	女	
田中	69	43	26	56	26	30	36	22	14	40	17	23	
希望が丘	32	10	22	39	15	24	35	16	19	49	24	25	
朝日が丘	24	11	13	33	13	20	43	15	28	69	39	30	
南光町	19	12	7	13	7	6	13	8	5	17	6	11	
柳橋町	41	19	22	29	13	16	42	20	22	43	18	25	
幸町	49	24	25	41	24	17	41	21	20	27	16	11	
宝町	15	13	2	14	7	7	5	4	1	7	3	4	
関町	58	32	26	48	24	24	51	27	24	60	31	29	
穂波町	53	28	25	27	14	13	33	18	15	41	17	24	
宮場町	44	24	20	46	24	22	56	27	29	62	31	31	
城東一丁目	*1	25	11	14	21	14	7	44	26	18	41	19	22
城東二丁目		32	13	19	31	19	12	32	12	20	45	22	23
元城町	*1	X	X	X	X	X	X	X	X	X	X	X	X
剣野町		74	38	36	66	33	33	79	41	38	73	32	41
三島町		32	14	18	33	14	19	40	22	18	53	25	28
大字枇杷島		-	-	-	1	1	-	1	-	1	4	2	2
常盤台		43	21	22	49	25	24	41	22	19	43	19	24
米山台一丁目		9	-	9	17	9	8	12	5	7	12	8	4
米山台二丁目		22	11	11	28	12	16	37	18	19	45	20	25
米山台三丁目		20	10	10	36	16	20	44	19	25	53	27	26
米山台四丁目		15	9	6	20	8	12	27	8	19	52	25	27
米山台五丁目		42	14	28	53	27	26	38	17	21	25	15	10
大久保一丁目		21	14	7	21	12	9	38	15	23	26	14	12
大久保二丁目		18	8	10	10	7	3	18	11	7	24	11	13
中浜一丁目		39	20	19	30	19	11	22	11	11	23	13	10
中浜二丁目		31	19	12	42	18	24	43	24	19	49	26	23
若葉町		4	2	2	6	2	4	8	5	3	11	4	7
緑町		18	6	12	23	11	12	35	19	16	24	16	8
赤坂町		25	11	14	32	17	15	25	9	16	27	16	11
寿町		14	8	6	9	4	5	11	4	7	26	10	16
番神一丁目		22	12	10	25	12	13	18	8	10	35	17	18
番神二丁目		26	17	9	29	11	18	28	20	8	28	15	13
東の輪町		23	13	10	16	10	6	21	8	13	7	3	4
鯨波一丁目		2	1	1	4	2	2	3	1	2	4	1	3
鯨波二丁目		9	6	3	6	2	4	8	3	5	12	5	7
鯨波三丁目		24	12	12	25	12	13	29	13	16	20	7	13
大字鯨波		44	21	23	27	14	13	30	15	15	46	22	24
天神町		-	-	-	-	-	-	-	-	-	-	-	-
新赤坂一丁目		3	1	2	2	1	1	8	3	5	3	3	-
新赤坂二丁目		22	10	12	25	12	13	20	13	7	12	6	6
新赤坂三丁目		33	16	17	38	19	19	20	5	15	31	20	11
新赤坂四丁目		13	9	4	13	6	7	14	8	6	9	3	6
新赤坂五丁目		12	8	4	13	4	9	5	4	1	8	3	5
米山台西		6	2	4	3	3	-	3	1	2	3	3	-
米山台東		3	1	2	10	2	8	8	4	4	14	6	8
三島西		-	-	-	-	-	-	1	-	1	-	-	-
上米山		13	6	7	15	10	5	15	10	5	16	8	8
大字谷根	*2	13	6	7	15	10	5	15	10	5	16	8	8
大字小杉	*2	X	X	X	X	X	X	X	X	X	X	X	X
大字吉尾		-	-	-	-	-	-	-	-	-	-	-	-

区 分	55～59歳			60～64歳			65～69歳			70～74歳		
	計	男	女	計	男	女	計	男	女	計	男	女
西中通	439	231	208	403	211	192	391	188	203	438	217	221
春日一丁目	29	16	13	33	14	19	18	11	7	38	14	24
春日二丁目	19	8	11	27	13	14	33	16	17	25	14	11
春日三丁目	17	11	6	6	2	4	11	5	6	15	8	7
槇原町	16	8	8	7	5	2	6	3	3	11	5	6
橋場町	30	18	12	34	16	18	30	13	17	46	24	22
藤元町	105	52	53	102	55	47	72	40	32	56	27	29
柳田町	7	4	3	1	1	-	-	-	-	-	-	-
小金町	-	-	-	-	-	-	-	-	-	-	-	-
原町	41	26	15	27	16	11	36	16	20	39	22	17
大字上原	8	3	5	6	4	2	6	2	4	4	4	-
大字山本	36	20	16	50	25	25	53	24	29	75	32	43
大字土合	30	13	17	21	12	9	26	13	13	24	12	12
大字劔	63	31	32	54	33	21	49	23	26	38	18	20
大字下大新田	7	4	3	7	3	4	9	5	4	9	4	5
大字土合新田	5	3	2	1	1	-	7	3	4	12	5	7
大字長崎	22	13	9	24	10	14	29	11	18	40	24	16
大字長崎新田	4	1	3	2	-	2	5	3	2	6	4	2
宝田	-	-	-	-	-	-	-	-	-	-	-	-
美穂田	-	-	-	-	-	-	-	-	-	-	-	-
東柳田	-	-	-	-	-	-	-	-	-	-	-	-
豊田	-	-	-	-	-	-	-	-	-	-	-	-
栄田	X	X	X	X	X	X	X	X	X	X	X	X
大字新田畑	-	-	-	-	-	-	-	-	-	-	-	-
東原町	-	-	-	1	1	-	1	-	1	-	-	-
荒浜	292	160	132	319	155	164	380	178	202	416	207	209
松波一丁目	66	34	32	64	32	32	73	36	37	86	43	43
松波二丁目	47	30	17	61	26	35	86	34	52	99	52	47
松波三丁目	39	19	20	52	25	27	70	33	37	67	31	36
松波四丁目	72	36	36	72	39	33	70	37	33	53	27	26
大字橋場	-	-	-	-	-	-	-	-	-	-	-	-
荒浜一丁目	1	-	1	4	2	2	6	3	3	10	5	5
荒浜二丁目	30	23	7	31	13	18	31	14	17	40	19	21
荒浜三丁目	27	12	15	18	10	8	25	13	12	43	24	19
荒浜四丁目	10	6	4	17	8	9	19	8	11	18	6	12
青山町	-	-	-	-	-	-	-	-	-	-	-	-
北鯖石	200	92	108	221	120	101	274	142	132	287	149	138
大字藤井	104	48	56	114	67	47	121	59	62	112	55	57
大字中田	49	20	29	53	30	23	79	44	35	74	35	39
大字畔屋	25	12	13	29	16	13	51	29	22	85	50	35
大字与三	22	12	10	25	7	18	23	10	13	16	9	7
田尻	549	266	283	591	305	286	634	322	312	573	291	282
茨目一丁目	3	1	2	-	-	-	-	-	-	1	1	-
茨目二丁目	39	19	20	38	15	23	30	15	15	37	21	16
茨目三丁目	23	11	12	14	7	7	18	9	9	19	8	11
大字茨目	30	20	10	29	19	10	49	21	28	46	20	26
城塚	13	8	5	7	2	5	10	7	3	10	5	5
大字両田尻	64	31	33	50	20	30	46	23	23	23	12	11

区 分	55～59歳			60～64歳			65～69歳			70～74歳			
	計	男	女	計	男	女	計	男	女	計	男	女	
大字上田尻	88	41	47	125	65	60	159	76	83	150	69	81	
大字下田尻	90	47	43	86	49	37	65	33	32	47	25	22	
大字平井	40	20	20	49	25	24	51	27	24	45	22	23	
大字安田	126	53	73	158	85	73	153	78	75	137	74	63	
大字軽井川	13	6	7	21	10	11	35	23	12	36	20	16	
大字佐藤池新田	20	9	11	14	8	6	18	10	8	22	14	8	
高田	476	231	245	404	206	198	388	207	181	384	205	179	
大字横山	24	11	13	30	9	21	42	27	15	29	14	15	
大字藤橋	31	16	15	27	13	14	20	11	9	23	12	11	
大字堀	25	11	14	41	22	19	23	13	10	31	15	16	
大字南下	10	5	5	11	5	6	9	3	6	11	8	3	
大字上方	18	5	13	18	13	5	17	6	11	25	16	9	
大字下方	13	6	7	20	9	11	18	12	6	16	8	8	
大字新道	61	25	36	64	32	32	77	46	31	76	41	35	
大字大河内新田	-	-	-	-	-	-	-	-	-	-	-	-	
大字黒滝	13	5	8	14	8	6	21	10	11	23	11	12	
大字貝渕	3	-	3	4	2	2	3	2	1	5	3	2	
長峰町	30	15	15	31	14	17	41	16	25	45	26	19	
ゆりが丘	139	75	64	60	32	28	37	19	18	53	27	26	
向陽町	109	57	52	84	47	37	80	42	38	47	24	23	
中通	94	45	49	122	68	54	128	60	68	122	62	60	
大字曾地新田	4	3	1	4	2	2	5	3	2	2	-	2	
大字花田	15	8	7	6	3	3	12	5	7	12	8	4	
大字飯塚	7	1	6	12	6	6	14	7	7	12	8	4	
大字曾地	27	11	16	36	23	13	33	13	20	36	16	20	
大字吉井	23	9	14	42	21	21	49	24	25	36	18	18	
大字矢田	14	10	4	21	12	9	14	7	7	16	10	6	
大字成沢	1	1	-	-	-	-	1	1	-	4	1	3	
大字五十土	*4	3	2	1	1	-	-	-	-	4	1	3	
大字小黒須	*4	X	X	X	X	X	X	X	X	X	X	X	
米山	47	23	24	81	39	42	70	36	34	98	53	45	
大字青海川	4	3	1	7	2	5	14	7	7	16	11	5	
大字笠島	13	8	5	32	15	17	18	8	10	25	15	10	
大字上輪新田	6	3	3	6	3	3	1	-	1	10	7	3	
米山町	*5	23	8	15	34	18	16	32	18	14	42	18	24
大字大平	*5	X	X	X	X	X	X	X	X	X	X	X	
大字大清水	-	-	-	-	-	-	-	-	-	-	-	-	
大字上輪	1	1	-	2	1	1	5	3	2	3	1	2	
大字高畔	-	-	-	-	-	-	-	-	-	2	1	1	
大字蕨野	-	-	-	-	-	-	-	-	-	-	-	-	
高浜	14	7	7	27	11	16	43	22	21	49	25	24	
大字大湊	1	1	-	4	2	2	2	1	1	6	4	2	
大字宮川	6	3	3	13	3	10	35	18	17	30	15	15	
大字椎谷	7	3	4	10	6	4	6	3	3	13	6	7	

区 分	55～59歳			60～64歳			65～69歳			70～74歳		
	計	男	女	計	男	女	計	男	女	計	男	女
上条	57	30	27	72	35	37	76	35	41	75	40	35
大字上条	8	3	5	17	6	11	20	10	10	16	9	7
大字宮之窪	16	10	6	23	11	12	20	9	11	24	13	11
大字山口	9	4	5	12	7	5	10	4	6	8	4	4
大字佐水	12	7	5	6	3	3	14	5	9	10	6	4
大字古町	10	5	5	11	6	5	6	4	2	12	6	6
大字芋川	2	1	1	3	2	1	6	3	3	5	2	3
大字小田山新田	-	-	-	-	-	-	-	-	-	-	-	-
中鯖石	93	46	47	121	59	62	156	76	80	147	71	76
大字加納	40	18	22	52	23	29	57	27	30	55	27	28
大字善根	24	12	12	40	19	21	62	32	30	54	26	28
大字与板	20	12	8	22	10	12	20	10	10	19	7	12
大字宮平	9	4	5	7	7	-	17	7	10	19	11	8
南鯖石	69	33	36	82	45	37	97	49	48	122	67	55
大字石曾根	28	15	13	32	16	16	40	20	20	42	25	17
大字森近	7	4	3	5	4	1	5	3	2	8	3	5
大字山室	21	10	11	21	13	8	27	12	15	44	24	20
大字大沢	13	4	9	24	12	12	25	14	11	28	15	13
黒姫	58	36	22	63	31	32	108	56	52	114	57	57
大字久米	20	11	9	21	11	10	24	13	11	19	6	13
大字水上	9	5	4	9	6	3	11	7	4	13	5	8
大字細越	2	1	1	1	-	1	4	2	2	5	3	2
大字野田	16	11	5	15	5	10	36	18	18	39	20	19
大字木沢	3	1	2	5	3	2	7	2	5	6	4	2
大字田屋	7	6	1	8	3	5	22	11	11	20	11	9
大字女谷 *6	1	1	-	4	3	1	4	3	1	12	8	4
大字折居	-	-	-	-	-	-	-	-	-	-	-	-
大字市野新田 *6	X	X	X	X	X	X	X	X	X	X	X	X
大字清水谷 *7	X	X	X	X	X	X	X	X	X	X	X	X
大字宮川新田 *7	-	-	-	-	-	-	-	-	-	-	-	-
北条	201	96	105	224	119	105	252	134	118	255	127	128
大字南条	30	15	15	40	19	21	39	21	18	42	21	21
大字本条	20	6	14	21	11	10	26	10	16	30	17	13
大字北条	34	13	21	40	21	19	41	23	18	35	17	18
大字東条	20	11	9	21	11	10	19	12	7	22	10	12
大字小島	13	9	4	6	1	5	24	12	12	22	13	9
大字山澗	12	5	7	11	8	3	15	11	4	18	8	10
大字旧広田	21	10	11	15	8	7	26	14	12	15	6	9
大字大広田	20	11	9	19	12	7	17	8	9	20	9	11
大字西長鳥	20	10	10	37	18	19	29	14	15	34	21	13
大字東長鳥 *8	11	6	5	14	10	4	16	9	7	17	5	12
大字吉井黒川 *8	X	X	X	X	X	X	X	X	X	X	X	X

区 分	55～59歳			60～64歳			65～69歳			70～74歳		
	計	男	女	計	男	女	計	男	女	計	男	女
高柳町	70	36	34	96	48	48	132	72	60	137	65	72
高柳町岡田	11	5	6	12	4	8	19	11	8	20	8	12
高柳町岡野町	25	14	11	36	18	18	39	19	20	46	24	22
高柳町高尾	8	4	4	13	7	6	14	9	5	15	6	9
高柳町漆島	-	-	-	4	2	2	11	5	6	3	2	1
高柳町荻ノ島	3	2	1	3	-	3	7	5	2	4	1	3
高柳町門出	10	3	7	12	6	6	25	14	11	20	10	10
高柳町栃ヶ原	1	-	1	1	1	-	2	1	1	6	5	1
高柳町山中	7	4	3	9	5	4	4	3	1	13	6	7
高柳町石黒	4	3	1	5	4	1	8	4	4	7	2	5
高柳町田代	1	1	-	1	1	-	3	1	2	3	1	2
西山町	336	173	163	361	184	177	507	253	254	501	257	244
西山町坂田	17	6	11	25	13	12	60	32	28	52	24	28
西山町二田	15	9	6	11	7	4	8	4	4	17	10	7
西山町鬼王	4	2	2	10	6	4	7	2	5	2	1	1
西山町黒部	4	1	3	6	4	2	5	5	-	5	1	4
西山町長嶺	17	11	6	9	3	6	30	15	15	17	13	4
西山町後谷	1	1	-	4	4	-	-	-	-	3	2	1
西山町西山	14	8	6	17	9	8	25	12	13	32	15	17
西山町和田	13	7	6	9	5	4	5	1	4	10	5	5
西山町新保	13	6	7	11	6	5	11	5	6	12	6	6
西山町緑が丘	8	4	4	6	3	3	6	2	4	8	5	3
西山町五日市	9	4	5	15	7	8	15	9	6	15	6	9
西山町内方	3	1	2	7	3	4	6	3	3	4	1	3
西山町大坪	4	2	2	5	3	2	6	2	4	6	4	2
西山町北野	12	6	6	11	7	4	20	7	13	18	8	10
西山町妙法寺	7	5	2	8	5	3	13	5	8	10	6	4
西山町田沢	15	6	9	10	4	6	16	8	8	17	8	9
西山町藤掛	5	1	4	7	4	3	10	6	4	10	5	5
西山町池浦	14	10	4	12	5	7	17	11	6	14	9	5
西山町礼拝	24	17	7	18	8	10	30	12	18	36	23	13
西山町鎌田	9	4	5	20	10	10	23	12	11	8	7	1
西山町下山田	13	5	8	17	9	8	24	12	12	24	11	13
西山町伊毛	9	-	9	6	5	1	12	8	4	11	5	6
西山町中央台	9	4	5	11	4	7	15	9	6	10	5	5
西山町上山田	1	1	-	4	-	4	4	3	1	13	7	6
西山町尾野内	1	1	-	5	1	4	3	1	2	6	3	3
西山町灰爪	3	2	1	6	2	4	12	6	6	11	3	8
西山町別山	33	18	15	28	14	14	46	22	24	49	26	23
西山町石地	21	11	10	12	8	4	22	11	11	24	12	12
西山町尾町	1	1	-	2	1	1	5	3	2	1	-	1
西山町大津	13	7	6	9	5	4	11	5	6	11	4	7
西山町大崎	12	4	8	13	8	5	15	6	9	18	9	9
西山町甲田	-	-	-	3	2	1	3	1	2	7	4	3
西山町浜忠	12	8	4	24	9	15	22	13	9	20	9	11

(5) 75～85歳以上, 不詳

区 分	75～79歳			80～84歳			85歳以上			不詳		
	計	男	女	計	男	女	計	男	女	計	男	女
総数	4,811	2,191	2,620	4,038	1,621	2,417	5,357	1,606	3,751	1,242	847	395
旧市域	2,208	998	1,210	1,723	686	1,037	2,270	668	1,602	872	594	278
西本町一丁目	41	16	25	36	15	21	44	16	28	1	1	-
西本町二丁目	19	6	13	19	5	14	32	11	21	1	1	-
西本町三丁目	23	11	12	34	12	22	45	13	32	-	-	-
東港町	27	10	17	23	13	10	15	6	9	-	-	-
西港町	24	10	14	15	8	7	22	7	15	1	1	-
駅前一丁目	2	-	2	6	2	4	3	-	3	-	-	-
駅前三丁目	34	14	20	24	2	22	45	7	38	-	-	-
新橋	20	14	6	14	5	9	24	11	13	5	5	-
日石町	3	1	2	5	2	3	25	5	20	3	2	1
鏡町	29	12	17	21	7	14	89	15	74	20	11	9
錦町	13	6	7	6	2	4	18	4	14	22	13	9
東本町一丁目	25	14	11	30	11	19	23	7	16	2	1	1
東本町二丁目	12	4	8	21	10	11	55	11	44	5	3	2
東本町三丁目	26	13	13	22	5	17	32	11	21	7	6	1
学校町	3	-	3	3	1	2	4	1	3	-	-	-
中央町	15	7	8	24	9	15	32	9	23	1	1	-
諏訪町	51	24	27	39	11	28	40	20	20	11	10	1
栄町	42	23	19	23	8	15	33	13	20	13	10	3
新花町	23	11	12	20	7	13	25	4	21	7	3	4
北園町	132	48	84	83	18	65	123	24	99	17	9	8
桜木町	81	36	45	87	44	43	67	21	46	8	7	1
安政町	1	1	-	4	1	3	1	1	-	-	-	-
小倉町	38	19	19	19	9	10	26	9	17	4	4	-
大和町	18	9	9	20	8	12	24	7	17	11	10	1
比角一丁目	33	11	22	24	10	14	49	13	36	7	5	2
比角二丁目	25	11	14	16	6	10	20	3	17	3	3	-
松美一丁目	29	15	14	33	17	16	64	26	38	7	6	1
松美二丁目	20	8	12	19	5	14	45	7	38	9	5	4
北斗町	16	9	7	9	4	5	10	2	8	9	5	4
日吉町	14	8	6	19	7	12	8	1	7	11	9	2
四谷一丁目	31	11	20	32	12	20	42	17	25	5	2	3
四谷二丁目	17	8	9	19	8	11	22	6	16	3	2	1
四谷三丁目	19	10	9	16	7	9	14	4	10	4	3	1
長浜町	40	19	21	22	9	13	21	9	12	3	1	2
豊町	23	10	13	17	8	9	15	6	9	81	51	30
扇町	29	12	17	23	10	13	19	9	10	39	28	11
新田畑	15	5	10	6	4	2	7	3	4	7	5	2
田塚一丁目	19	11	8	15	4	11	19	8	11	6	4	2
田塚二丁目	13	6	7	9	4	5	11	1	10	3	2	1
田塚三丁目	20	11	9	9	4	5	8	2	6	3	1	2
大字田塚	3	2	1	2	-	2	-	-	-	-	-	-
東長浜町	6	1	5	9	3	6	13	2	11	19	11	8
三和町	11	4	7	6	-	6	42	6	36	7	5	2
北半田一丁目	9	4	5	9	3	6	2	-	2	13	7	6
北半田二丁目	19	9	10	19	9	10	38	10	28	42	24	18
南半田	24	17	7	12	4	8	13	3	10	-	-	-
半田一丁目	25	12	13	21	8	13	24	8	16	51	43	8
半田二丁目	45	25	20	13	5	8	25	8	17	29	18	11
半田三丁目	9	1	8	7	6	1	13	2	11	23	11	12
大字半田	-	-	-	-	-	-	-	-	-	-	-	-
岩上	20	9	11	9	3	6	25	8	17	33	28	5

区 分	75～79歳			80～84歳			85歳以上			不詳			
	計	男	女	計	男	女	計	男	女	計	男	女	
田中	20	8	12	16	6	10	18	6	12	64	41	23	
希望が丘	30	18	12	19	10	9	16	4	12	3	2	1	
朝日が丘	40	23	17	20	6	14	23	9	14	3	2	1	
南光町	12	4	8	11	6	5	9	3	6	9	6	3	
柳橋町	50	16	34	30	11	19	25	5	20	22	15	7	
幸町	33	18	15	26	13	13	17	10	7	26	15	11	
宝町	6	4	2	1	1	-	6	2	4	32	17	15	
関町	38	14	24	36	14	22	28	17	11	41	25	16	
穂波町	34	12	22	42	15	27	27	13	14	32	30	2	
宮場町	35	20	15	24	7	17	40	9	31	23	12	11	
城東一丁目	*1	22	11	11	17	3	14	29	9	20	5	3	2
城東二丁目		23	12	11	24	11	13	23	6	17	-	-	-
元城町	*1	X	X	X	X	X	X	-	-	-	X	X	X
剣野町		48	24	24	42	17	25	36	11	25	6	5	1
三島町		36	18	18	21	6	15	33	14	19	2	1	1
大字枇杷島		-	-	-	-	-	-	1	-	1	-	-	-
常盤台		38	15	23	23	10	13	37	13	24	13	10	3
米山台一丁目		14	6	8	12	7	5	15	6	9	-	-	-
米山台二丁目		46	19	27	24	16	8	26	9	17	-	-	-
米山台三丁目		48	22	26	31	18	13	27	9	18	1	1	-
米山台四丁目		29	15	14	23	13	10	15	5	10	-	-	-
米山台五丁目		9	5	4	12	6	6	7	2	5	-	-	-
大久保一丁目		13	4	9	6	1	5	21	6	15	14	14	-
大久保二丁目		31	13	18	20	7	13	20	5	15	3	2	1
中浜一丁目		25	7	18	19	12	7	27	6	21	10	10	-
中浜二丁目		31	12	19	35	15	20	31	5	26	-	-	-
若葉町		2	-	2	7	3	4	3	1	2	-	-	-
緑町		28	8	20	17	8	9	14	6	8	-	-	-
赤坂町		25	14	11	23	9	14	35	13	22	1	1	-
寿町		17	8	9	18	7	11	11	6	5	-	-	-
番神一丁目		18	12	6	14	4	10	23	7	16	-	-	-
番神二丁目		22	12	10	20	6	14	32	10	22	-	-	-
東の輪町		21	11	10	12	2	10	12	5	7	1	1	-
鯨波一丁目		5	3	2	-	-	-	2	-	2	-	-	-
鯨波二丁目		21	7	14	17	8	9	67	11	56	-	-	-
鯨波三丁目		31	14	17	30	15	15	27	10	17	-	-	-
大字鯨波		31	14	17	14	8	6	24	10	14	-	-	-
天神町		-	-	-	-	-	-	-	-	-	-	-	-
新赤坂一丁目		-	-	-	1	-	1	1	-	1	-	-	-
新赤坂二丁目		5	3	2	4	2	2	5	1	4	3	2	1
新赤坂三丁目		10	3	7	8	3	5	15	3	12	-	-	-
新赤坂四丁目		10	4	6	7	2	5	20	3	17	2	2	-
新赤坂五丁目		4	2	2	2	1	1	2	1	1	-	-	-
米山台西		1	-	1	1	1	-	-	-	-	-	-	-
米山台東		8	4	4	1	1	-	3	-	3	-	-	-
三島西		2	1	1	-	-	-	1	-	1	-	-	-
上米山		14	4	10	13	4	9	37	12	25	-	-	-
大字谷根	*2	14	4	10	13	4	9	37	12	25	-	-	-
大字小杉	*2	X	X	X	X	X	X	-	-	-	X	X	X
大字吉尾		-	-	-	-	-	-	-	-	-	-	-	-

区 分	75～79歳			80～84歳			85歳以上			不詳			
	計	男	女	計	男	女	計	男	女	計	男	女	
西中通	310	129	181	253	103	150	331	86	245	71	47	24	
春日一丁目	32	11	21	31	12	19	38	11	27	3	3	-	
春日二丁目	23	9	14	15	6	9	45	9	36	13	8	5	
春日三丁目	8	4	4	14	7	7	7	3	4	5	3	2	
槇原町	10	4	6	5	1	4	10	3	7	1	1	-	
橋場町	30	8	22	22	12	10	21	8	13	-	-	-	
藤元町	30	12	18	21	5	16	22	6	16	28	14	14	
柳田町	2	-	2	3	1	2	15	1	14	11	11	-	
小金町	-	-	-	-	-	-	-	-	-	-	-	-	
原町	28	10	18	35	8	27	64	8	56	7	4	3	
大字上原	2	1	1	6	3	3	6	2	4	-	-	-	
大字山本	48	27	21	32	16	16	25	12	13	-	-	-	
大字土合	21	10	11	15	6	9	17	4	13	1	1	-	
大字劔	35	15	20	22	10	12	30	10	20	2	2	-	
大字下大新田	8	4	4	8	4	4	7	3	4	-	-	-	
大字土合新田	5	3	2	3	1	2	-	-	-	-	-	-	
大字長崎	23	8	15	14	8	6	19	4	15	-	-	-	
大字長崎新田	5	3	2	6	3	3	5	2	3	-	-	-	
宝田	-	-	-	-	-	-	-	-	-	-	-	-	
美穂田	-	-	-	-	-	-	-	-	-	-	-	-	
東柳田	-	-	-	-	-	-	-	-	-	-	-	-	
豊田	-	-	-	-	-	-	-	-	-	-	-	-	
栄田	*3	X	X	X	X	X	-	-	-	X	X	X	
大字新田畑	-	-	-	-	-	-	-	-	-	-	-	-	
東原町	-	-	-	1	-	1	-	-	-	-	-	-	
荒浜	232	101	131	200	85	115	185	62	123	60	51	9	
松波一丁目	61	25	36	54	24	30	41	15	26	5	2	3	
松波二丁目	45	20	25	36	16	20	36	14	22	22	22	-	
松波三丁目	47	17	30	30	13	17	23	8	15	18	15	3	
松波四丁目	24	9	15	25	11	14	26	9	17	9	6	3	
大字橋場	-	-	-	-	-	-	-	-	-	-	-	-	
荒浜一丁目	1	1	-	-	-	-	4	1	3	-	-	-	
荒浜二丁目	23	14	9	22	9	13	25	6	19	5	5	-	
荒浜三丁目	14	7	7	18	3	15	19	6	13	1	1	-	
荒浜四丁目	17	8	9	15	9	6	11	3	8	-	-	-	
青山町	-	-	-	-	-	-	-	-	-	-	-	-	
北鯖石	182	86	96	143	54	89	216	58	158	8	7	1	
大字藤井	*3	83	40	43	59	22	37	63	20	43	8	7	1
大字中田	42	21	21	31	14	17	37	13	24	-	-	-	
大字畔屋	44	19	25	39	12	27	100	17	83	-	-	-	
大字与三	13	6	7	14	6	8	16	8	8	-	-	-	
田尻	404	197	207	368	145	223	456	142	314	126	88	38	
茨目一丁目	1	-	1	-	-	-	-	-	-	18	11	7	
茨目二丁目	26	9	17	25	10	15	23	10	13	28	17	11	
茨目三丁目	15	9	6	13	6	7	12	4	8	1	1	-	
大字茨目	35	13	22	49	14	35	105	17	88	10	8	2	
城塚	5	3	2	6	3	3	3	2	1	2	1	1	
大字両田尻	30	16	14	21	6	15	22	10	12	6	6	-	

区 分	75～79歳			80～84歳			85歳以上			不詳		
	計	男	女	計	男	女	計	男	女	計	男	女
大字上田尻	97	55	42	84	31	53	106	36	70	11	9	2
大字下田尻	37	15	22	21	11	10	24	8	16	4	2	2
大字平井	29	18	11	23	7	16	32	9	23	6	6	-
大字安田	95	39	56	114	49	65	99	34	65	20	15	5
大字軽井川	21	11	10	6	4	2	22	10	12	16	9	7
大字佐藤池新田	13	9	4	6	4	2	8	2	6	4	3	1
高田	222	90	132	202	81	121	220	72	148	87	50	37
大字横山	24	10	14	26	9	17	26	13	13	2	1	1
大字藤橋	12	6	6	12	6	6	11	1	10	7	5	2
大字堀	14	6	8	17	5	12	14	6	8	46	23	23
大字南下	9	1	8	7	6	1	8	1	7	-	-	-
大字上方	23	7	16	13	6	7	14	4	10	-	-	-
大字下方	11	3	8	14	8	6	16	4	12	-	-	-
大字新道	47	20	27	48	16	32	51	17	34	4	3	1
大字大河内新田	-	-	-	-	-	-	-	-	-	-	-	-
大字黒滝	16	9	7	11	4	7	15	5	10	-	-	-
大字貝渕	2	1	1	2	-	2	4	2	2	-	-	-
長峰町	18	10	8	15	7	8	10	3	7	6	5	1
ゆりが丘	24	11	13	18	7	11	18	3	15	-	-	-
向陽町	22	6	16	19	7	12	33	13	20	22	13	9
中通	89	41	48	100	39	61	105	37	68	-	-	-
大字曾地新田	7	2	5	7	3	4	4	3	1	-	-	-
大字花田	4	1	3	8	4	4	14	5	9	-	-	-
大字飯塚	2	-	2	3	2	1	10	3	7	-	-	-
大字曾地	24	15	9	33	10	23	23	5	18	-	-	-
大字吉井	29	17	12	27	8	19	32	17	15	-	-	-
大字矢田	19	4	15	17	10	7	19	4	15	-	-	-
大字成沢	2	1	1	3	1	2	2	-	2	-	-	-
大字五十土	*4	2	1	2	1	1	1	-	1	-	-	-
大字小黒須	*4	X	X	X	X	X	-	-	-	X	X	X
米山	67	28	39	68	26	42	73	28	45	-	-	-
大字青海川	13	5	8	16	6	10	11	4	7	-	-	-
大字笠島	10	2	8	17	5	12	23	13	10	-	-	-
大字上輪新田	7	3	4	2	1	1	4	1	3	-	-	-
米山町	*5	32	16	16	27	13	14	29	8	21	-	-
大字大平	*5	X	X	X	X	X	X	-	-	-	X	X
大字大清水	-	-	-	-	-	-	-	-	-	-	-	-
大字上輪	5	2	3	6	1	5	4	2	2	-	-	-
大字高畔	-	-	-	-	-	-	2	-	2	-	-	-
大字蕨野	-	-	-	-	-	-	-	-	-	-	-	-
高浜	37	23	14	24	12	12	42	14	28	-	-	-
大字大湊	4	3	1	1	-	1	1	1	-	-	-	-
大字宮川	18	12	6	16	8	8	26	10	16	-	-	-
大字椎谷	15	8	7	7	4	3	15	3	12	-	-	-

区 分	75～79歳			80～84歳			85歳以上			不詳		
	計	男	女	計	男	女	計	男	女	計	男	女
上条	64	31	33	61	19	42	136	31	105	-	-	-
大字上条	10	5	5	5	2	3	14	3	11	-	-	-
大字宮之窪	28	13	15	22	7	15	8	3	5	-	-	-
大字山口	9	4	5	8	5	3	11	1	10	-	-	-
大字佐水	11	5	6	14	1	13	52	12	40	-	-	-
大字古町	4	2	2	9	2	7	46	11	35	-	-	-
大字芋川	2	2	-	3	2	1	5	1	4	-	-	-
大字小田山新田	-	-	-	-	-	-	-	-	-	-	-	-
中鯖石	106	51	55	83	37	46	173	50	123	-	-	-
大字加納	48	22	26	34	16	18	92	28	64	-	-	-
大字善根	35	18	17	26	13	13	47	12	35	-	-	-
大字与板	16	8	8	17	6	11	23	8	15	-	-	-
大字宮平	7	3	4	6	2	4	11	2	9	-	-	-
南鯖石	86	33	53	106	49	57	116	38	78	2	1	1
大字石曾根	32	10	22	47	21	26	48	17	31	-	-	-
大字森近	8	4	4	8	2	6	15	5	10	-	-	-
大字山室	29	12	17	31	14	17	34	11	23	2	1	1
大字大沢	17	7	10	20	12	8	19	5	14	-	-	-
黒姫	94	42	52	68	32	36	111	35	76	-	-	-
大字久米	10	4	6	15	5	10	25	8	17	-	-	-
大字水上	12	7	5	4	2	2	10	2	8	-	-	-
大字細越	11	4	7	2	1	1	5	1	4	-	-	-
大字野田	28	12	16	25	15	10	34	12	22	-	-	-
大字木沢	4	3	1	3	1	2	6	2	4	-	-	-
大字田屋	17	6	11	13	6	7	15	4	11	-	-	-
大字女谷	*6 10	5	5	4	2	2	13	4	9	-	-	-
大字折居	-	-	-	-	-	-	-	-	-	-	-	-
大字市野新田	*6 X	X	X	X	X	X	-	-	-	X	X	X
大字清水谷	*7 X	X	X	X	X	X	-	-	-	X	X	X
大字宮川新田	*7 2	1	1	2	-	2	3	2	1	-	-	-
北条	210	101	109	183	66	117	209	68	141	-	-	-
大字南条	23	13	10	27	11	16	36	10	26	-	-	-
大字本条	26	14	12	18	4	14	23	8	15	-	-	-
大字北条	36	16	20	31	10	21	35	13	22	-	-	-
大字東条	20	10	10	26	7	19	20	9	11	-	-	-
大字小島	16	7	9	18	7	11	13	5	8	-	-	-
大字山澗	14	7	7	9	3	6	11	5	6	-	-	-
大字旧広田	13	5	8	9	4	5	14	4	10	-	-	-
大字大広田	11	4	7	19	7	12	20	6	14	-	-	-
大字西長鳥	32	15	17	17	9	8	22	3	19	-	-	-
大字東長鳥	*8 19	10	9	9	4	5	15	5	10	-	-	-
大字吉井黒川	*8 X	X	X	X	X	X	-	-	-	X	X	X

区 分	75～79歳			80～84歳			85歳以上			不詳		
	計	男	女	計	男	女	計	男	女	計	男	女
高柳町	124	53	71	138	64	74	218	61	157	-	-	-
高柳町岡田	29	8	21	29	16	13	32	11	21	-	-	-
高柳町岡野町	35	17	18	45	21	24	108	23	85	-	-	-
高柳町高尾	5	-	5	10	6	4	9	1	8	-	-	-
高柳町漆島	4	2	2	6	2	4	6	2	4	-	-	-
高柳町荻ノ島	7	3	4	4	2	2	6	-	6	-	-	-
高柳町門出	15	6	9	18	6	12	27	11	16	-	-	-
高柳町栃ヶ原	6	2	4	6	3	3	8	4	4	-	-	-
高柳町山中	10	7	3	7	4	3	8	2	6	-	-	-
高柳町石黒	11	6	5	10	3	7	11	6	5	-	-	-
高柳町田代	2	2	-	3	1	2	3	1	2	-	-	-
西山町	362	183	179	305	119	186	459	144	315	16	9	7
西山町坂田	33	22	11	19	8	11	33	12	21	-	-	-
西山町二田	8	6	2	8	2	6	13	6	7	5	3	2
西山町鬼王	3	2	1	2	1	1	2	1	1	1	-	1
西山町黒部	2	1	1	3	-	3	4	1	3	5	3	2
西山町長嶺	18	9	9	33	13	20	73	16	57	-	-	-
西山町後谷	1	1	-	1	-	1	8	2	6	-	-	-
西山町西山	23	12	11	17	4	13	18	3	15	1	-	1
西山町和田	4	-	4	7	4	3	11	7	4	-	-	-
西山町新保	16	9	7	11	3	8	12	4	8	-	-	-
西山町緑が丘	4	2	2	3	2	1	2	1	1	-	-	-
西山町五日市	8	4	4	8	2	6	14	6	8	-	-	-
西山町内方	4	1	3	2	1	1	6	2	4	-	-	-
西山町大坪	4	2	2	2	-	2	4	2	2	-	-	-
西山町北野	17	9	8	13	5	8	10	3	7	-	-	-
西山町妙法寺	6	3	3	12	4	8	11	5	6	-	-	-
西山町田沢	10	4	6	8	3	5	13	4	9	-	-	-
西山町藤掛	6	1	5	10	4	6	11	4	7	-	-	-
西山町池浦	7	3	4	15	2	13	4	3	1	-	-	-
西山町礼拝	30	11	19	22	11	11	13	2	11	2	1	1
西山町鎌田	10	3	7	8	3	5	9	3	6	-	-	-
西山町下山田	14	6	8	12	8	4	19	5	14	-	-	-
西山町伊毛	6	5	1	3	2	1	7	1	6	-	-	-
西山町中央台	7	4	3	3	1	2	6	2	4	-	-	-
西山町上山田	14	3	11	7	6	1	4	1	3	-	-	-
西山町尾野内	4	2	2	1	1	-	2	1	1	-	-	-
西山町灰爪	11	9	2	5	1	4	4	2	2	-	-	-
西山町別山	29	15	14	21	8	13	37	17	20	-	-	-
西山町石地	19	9	10	12	6	6	31	8	23	1	1	-
西山町尾町	3	3	-	1	-	1	1	-	1	1	1	-
西山町大津	13	7	6	9	3	6	22	11	11	-	-	-
西山町大崎	8	4	4	12	4	8	33	5	28	-	-	-
西山町甲田	3	1	2	3	1	2	3	1	2	-	-	-
西山町浜忠	17	10	7	12	6	6	19	3	16	-	-	-

(6) 年齢三区分別人口, 平均年齢

44,253 23,311 20,942 27,398 11,955 15,443

区 分	15歳未満			15歳以上64歳未満			65歳以上			平均年齢		
	計	男	女	計	男	女	計	男	女	計	男	女
総数	8,633	4,443	4,190	44,253	23,311	20,942	27,398	11,955	15,443	51.0	48.9	53.1
旧市域	4,478	2,311	2,167	21,909	11,548	10,361	12,008	5,148	6,860	49.3	47.2	51.4
西本町一丁目	48	30	18	261	127	134	213	91	122	54.9	51.8	57.8
西本町二丁目	26	20	6	161	89	72	126	50	76	56.6	50.5	62.8
西本町三丁目	69	43	26	250	124	126	205	84	121	52.8	49.6	55.7
東港町	27	12	15	139	77	62	105	46	59	53.3	51.1	55.4
西港町	19	10	9	188	94	94	130	58	72	54.0	52.9	55.1
駅前一丁目	4	3	1	48	29	19	31	10	21	53.2	47.0	59.6
駅前二丁目	25	11	14	121	55	66	173	54	119	61.2	56.2	64.2
新橋	22	11	11	176	94	82	117	55	62	53.6	52.0	55.2
日石町	3	-	3	37	19	18	46	15	31	65.6	62.2	67.8
鏡町	50	22	28	216	114	102	171	48	123	54.8	48.6	59.3
錦町	28	14	14	173	96	77	59	24	35	45.2	43.6	46.8
東本町一丁目	42	28	14	182	88	94	163	70	93	54.7	50.6	58.4
東本町二丁目	13	6	7	88	48	40	122	40	82	64.1	58.4	68.3
東本町三丁目	42	21	21	220	119	101	161	71	90	53.7	51.9	55.5
学校町	8	6	2	27	16	11	23	9	14	52.8	45.7	61.0
中央町	29	23	6	170	86	84	129	48	81	55.1	49.3	60.5
諏訪町	42	19	23	298	139	159	228	100	128	55.0	55.1	55.0
栄町	90	44	46	359	179	180	213	91	122	49.5	47.4	51.4
新花町	71	33	38	212	107	105	145	54	91	49.3	47.4	50.9
北園町	141	74	67	694	322	372	615	228	387	54.5	51.0	57.1
桜木町	78	41	37	573	325	248	415	173	242	54.7	52.1	57.3
安政町	5	3	2	22	11	11	8	3	5	48.3	45.1	51.3
小倉町	54	29	25	247	130	117	165	78	87	51.2	50.0	52.4
大和町	37	22	15	185	101	84	123	53	70	51.3	49.3	53.4
比角一丁目	53	31	22	286	152	134	220	93	127	53.3	49.9	56.6
比角二丁目	54	21	33	230	124	106	148	65	83	49.1	49.2	49.0
松美一丁目	93	52	41	467	251	216	215	91	124	48.2	46.7	49.7
松美二丁目	54	27	27	311	158	153	122	40	82	47.5	43.4	51.1
北斗町	42	23	19	168	92	76	79	41	38	46.0	44.6	47.7
日吉町	47	23	24	239	148	91	84	36	48	43.7	42.1	45.7
四谷一丁目	33	16	17	240	139	101	169	69	100	54.9	51.7	58.1
四谷二丁目	28	16	12	127	67	60	103	41	62	53.0	49.9	55.9
四谷三丁目	26	13	13	193	101	92	100	44	56	51.0	50.7	51.3
長浜町	49	31	18	320	171	149	148	63	85	48.7	45.9	51.6
豊町	98	53	45	500	282	218	107	47	60	42.2	41.4	43.1
扇町	157	80	77	578	320	258	147	69	78	41.1	40.6	41.6
新田畑	61	32	29	195	101	94	66	32	34	42.2	42.3	42.0
田塚一丁目	21	13	8	169	94	75	99	44	55	52.1	49.4	55.0
田塚二丁目	14	7	7	112	66	46	86	39	47	53.3	50.0	56.9
田塚三丁目	28	12	16	156	70	86	88	39	49	50.3	51.0	49.8
大字田塚	4	3	1	17	9	8	19	7	12	56.0	50.7	60.7
東長浜町	77	36	41	331	189	142	68	28	40	41.0	40.3	41.8
三和町	39	14	25	213	118	95	89	25	64	46.6	42.5	50.1
北半田一丁目	60	30	30	213	113	100	50	22	28	39.6	38.8	40.4
北半田二丁目	68	38	30	245	143	102	106	44	62	45.7	43.1	48.7
南半田	76	46	30	391	186	205	160	81	79	47.2	45.5	48.9
半田一丁目	117	59	58	522	287	235	163	76	87	41.3	39.8	43.0
半田二丁目	163	86	77	683	362	321	265	136	129	44.8	44.2	45.4
半田三丁目	57	25	32	193	97	96	58	26	32	40.6	40.9	40.4
大字半田	-	-	-	-	-	-	-	-	-	-	-	-
岩上	92	44	48	427	246	181	138	63	75	43.9	42.5	45.5

区 分	15歳未満			15歳以上64歳未満			65歳以上			平均年齢			
	計	男	女	計	男	女	計	男	女	計	男	女	
田中	78	47	31	670	430	240	130	59	71	42.0	39.5	45.9	
希望が丘	93	41	52	328	134	194	149	72	77	44.7	44.6	44.8	
朝日が丘	70	33	37	275	137	138	195	92	103	49.8	48.8	50.8	
南光町	97	56	41	255	137	118	62	27	35	38.5	36.3	41.0	
柳橋町	45	22	23	334	188	146	190	70	120	50.6	46.7	54.5	
幸町	57	34	23	390	221	169	144	78	66	46.5	45.7	47.7	
宝町	27	14	13	208	125	83	25	14	11	38.4	39.2	37.4	
関町	88	42	46	457	233	224	213	103	110	47.0	47.0	47.0	
穂波町	91	48	43	464	268	196	177	75	102	44.6	41.9	47.7	
宮場町	71	25	46	388	220	168	217	94	123	49.4	47.4	51.3	
城東一丁目	*1	26	11	15	145	72	73	153	68	85	57.6	56.5	58.5
城東二丁目		64	24	40	254	131	123	147	63	84	48.9	48.7	49.1
元城町	*1	X	X	X	X	X	X	X	X	X	X	X	X
剣野町		91	45	46	490	250	240	278	125	153	50.4	49.3	51.5
三島町		49	21	28	238	114	124	183	85	98	52.9	52.2	53.5
大字枇杷島		2	2	-	15	8	7	6	2	4	46.1	40.4	52.3
常盤台		86	39	47	367	182	185	182	79	103	48.2	47.6	48.8
米山台一丁目		11	6	5	69	28	41	65	32	33	58.5	58.7	58.4
米山台二丁目		30	14	16	186	96	90	178	82	96	55.6	54.4	56.7
米山台三丁目		47	22	25	226	108	118	203	95	108	54.2	54.3	54.2
米山台四丁目		47	20	27	169	81	88	146	66	80	52.0	51.9	52.0
米山台五丁目		45	22	23	243	118	125	91	45	46	48.5	48.0	49.0
大久保一丁目		13	8	5	138	89	49	104	40	64	55.4	50.1	61.4
大久保二丁目		18	10	8	106	53	53	113	47	66	58.0	55.1	60.4
中浜一丁目		29	16	13	189	108	81	116	49	67	54.3	51.6	57.2
中浜二丁目		22	12	10	199	102	97	189	82	107	58.2	55.9	60.4
若葉町		4	-	4	42	17	25	31	13	18	53.6	56.3	51.9
緑町		23	17	6	143	70	73	118	57	61	54.1	51.1	57.2
赤坂町		16	7	9	306	130	176	135	61	74	49.0	52.2	46.5
寿町		14	10	4	75	42	33	83	35	48	57.9	54.4	61.4
番神一丁目		12	8	4	124	65	59	108	48	60	58.7	56.5	60.9
番神二丁目		28	16	12	151	78	73	130	63	67	56.2	54.3	58.2
東の輪町		17	5	12	95	49	46	73	29	44	55.2	55.7	54.8
鯨波一丁目		-	-	-	13	8	5	14	5	9	63.8	59.6	67.7
鯨波二丁目		10	6	4	58	29	29	125	34	91	69.2	60.0	74.3
鯨波三丁目		13	9	4	146	68	78	137	59	78	59.4	57.7	60.8
大字鯨波		38	21	17	223	116	107	145	69	76	52.8	51.5	54.0
天神町		-	-	-	-	-	-	-	-	-	-	-	-
新赤坂一丁目		1	1	-	24	11	13	13	6	7	49.5	47.9	51.0
新赤坂二丁目		42	15	27	178	83	95	46	25	21	43.6	45.9	41.6
新赤坂三丁目		55	33	22	257	128	129	84	34	50	45.9	42.9	48.9
新赤坂四丁目		114	58	56	249	132	117	60	20	40	36.8	34.0	39.5
新赤坂五丁目		193	105	88	358	176	182	21	11	10	30.0	29.3	30.8
米山台西		5	4	1	28	12	16	8	5	3	42.7	45.7	39.7
米山台東		12	6	6	56	22	34	34	15	19	48.7	45.0	51.4
三島西		-	-	-	7	4	3	4	1	3	52.5	40.1	62.8
上米山		9	8	1	70	40	30	95	38	57	63.4	57.4	69.2
大字谷根	*2	9	8	1	70	40	30	95	38	57	63.4	57.4	69.2
大字小杉	*2	X	X	X	X	X	X	X	X	X	X	X	X
大字吉尾		-	-	-	-	-	-	-	-	-	-	-	-

区 分	15歳未満			15歳以上64歳未満			65歳以上			平均年齢			
	計	男	女	計	男	女	計	男	女	計	男	女	
西中通	760	383	377	3,488	1,841	1,647	1,723	723	1,000	48.4	46.2	50.5	
春日一丁目	73	34	39	288	150	138	157	59	98	48.6	45.2	51.6	
春日二丁目	37	18	19	205	108	97	141	54	87	52.0	47.8	55.7	
春日三丁目	26	15	11	96	50	46	55	27	28	48.3	47.3	49.3	
槇原町	23	15	8	108	54	54	42	16	26	47.0	44.6	49.4	
橋場町	59	21	38	265	148	117	149	65	84	49.4	48.6	50.2	
藤元町	118	55	63	678	362	316	201	90	111	45.9	44.6	47.2	
柳田町	2	1	1	46	30	16	20	2	18	52.5	39.9	64.4	
小金町	-	-	-	-	-	-	-	-	-	-	-	-	
原町	69	38	31	316	178	138	202	64	138	51.2	45.0	56.8	
大字上原	12	9	3	40	18	22	24	12	12	49.4	47.2	51.6	
大字山本	71	35	36	345	171	174	233	111	122	52.0	51.7	52.2	
大字土合	74	34	40	278	136	142	103	45	58	44.4	43.5	45.3	
大字劔	120	69	51	506	275	231	174	76	98	44.5	42.7	46.4	
大字下大新田	17	8	9	66	33	33	41	20	21	48.6	48.1	49.0	
大字土合新田	7	4	3	44	23	21	27	12	15	50.4	49.7	51.2	
大字長崎	42	22	20	170	87	83	125	55	70	51.0	49.5	52.5	
大字長崎新田	5	2	3	23	11	12	27	15	12	58.0	58.4	57.6	
宝田	-	-	-	-	-	-	-	-	-	-	-	-	
美穂田	-	-	-	-	-	-	-	-	-	-	-	-	
東柳田	-	-	-	-	-	-	-	-	-	-	-	-	
豊田	-	-	-	-	-	-	-	-	-	-	-	-	
栄田	*3	X	X	X	X	X	X	X	X	X	X	X	
大字新田畑	-	-	-	-	-	-	-	-	-	-	-	-	
東原町	5	3	2	14	7	7	2	-	2	31.4	27.6	34.8	
荒浜	496	242	254	2,459	1,328	1,131	1,413	633	780	49.9	48.4	51.4	
松波一丁目	85	35	50	448	232	216	315	143	172	52.5	52.5	52.6	
松波二丁目	112	53	59	518	285	233	302	136	166	49.4	48.4	50.5	
松波三丁目	96	47	49	435	228	207	237	102	135	48.3	46.4	50.1	
松波四丁目	108	57	51	553	302	251	198	93	105	46.1	44.8	47.5	
大字橋場	-	-	-	-	-	-	-	-	-	-	-	-	
荒浜一丁目	15	8	7	39	20	19	21	10	11	43.8	42.1	45.5	
荒浜二丁目	28	11	17	199	123	76	141	62	79	54.2	51.4	57.3	
荒浜三丁目	25	15	10	157	81	76	119	53	66	53.9	51.0	56.8	
荒浜四丁目	27	16	11	110	57	53	80	34	46	51.3	48.6	53.9	
青山町	-	-	-	-	-	-	-	-	-	-	-	-	
北鯖石	355	161	194	1,621	808	813	1,102	489	613	51.3	50.0	52.5	
大字藤井	*3	206	98	108	942	473	469	438	196	242	47.4	46.4	48.3
大字中田	81	30	51	366	182	184	263	127	136	51.3	51.8	50.8	
大字畔屋	25	13	12	158	84	74	319	127	192	65.6	60.5	69.7	
大字与三	43	20	23	155	69	86	82	39	43	48.5	48.6	48.3	
田尻	1,043	545	498	4,935	2,587	2,348	2,435	1,097	1,338	48.3	46.6	50.0	
茨目一丁目	5	3	2	62	34	28	2	1	1	33.4	36.4	29.8	
茨目二丁目	108	61	47	466	243	223	141	65	76	43.1	41.7	44.6	
茨目三丁目	86	42	44	224	109	115	77	36	41	40.8	41.0	40.6	
大字茨目	26	19	7	232	136	96	284	85	199	62.4	54.1	69.0	
城塚	16	5	11	120	59	61	34	20	14	44.9	47.3	42.5	
大字両田尻	78	38	40	451	240	211	142	67	75	45.8	44.5	47.1	

区 分	15歳未満			15歳以上64歳未満			65歳以上			平均年齢		
	計	男	女	計	男	女	計	男	女	計	男	女
大字上田尻	271	151	120	992	510	482	596	267	329	48.1	46.1	50.2
大字下田尻	163	81	82	801	412	389	194	92	102	43.2	43.1	43.4
大字平井	39	18	21	234	120	114	180	83	97	55.3	54.3	56.1
大字安田	207	98	109	1,045	542	503	598	274	324	50.3	48.9	51.7
大字軽井川	29	17	12	171	108	63	120	68	52	51.5	49.1	55.2
大字佐藤池新田	15	12	3	137	74	63	67	39	28	50.9	49.0	53.4
高田	466	255	211	3,196	1,720	1,476	1,416	655	761	48.8	46.5	51.4
大字横山	53	33	20	250	131	119	147	73	74	48.9	46.0	52.2
大字藤橋	23	13	10	255	156	99	78	36	42	44.9	40.7	50.5
大字堀	27	13	14	278	176	102	99	45	54	46.3	42.5	51.5
大字南下	4	4	-	53	28	25	44	19	25	58.3	53.0	63.7
大字上方	31	15	16	117	60	57	92	39	53	52.7	51.6	53.7
大字下方	21	10	11	114	57	57	75	35	40	52.7	51.7	53.7
大字新道	72	42	30	416	214	202	299	140	159	53.2	50.8	55.5
大字大河内新田	-	-	-	-	-	-	-	-	-	-	-	-
大字黒滝	12	9	3	95	48	47	86	39	47	55.8	53.0	58.5
大字貝瀨	2	1	1	17	10	7	16	8	8	59.3	55.9	63.3
長峰町	30	19	11	259	142	117	129	62	67	48.7	46.2	51.6
ゆりが丘	99	47	52	724	369	355	150	67	83	45.2	44.4	46.0
向陽町	92	49	43	618	329	289	201	92	109	46.8	44.9	48.7
中通	88	44	44	635	344	291	544	239	305	56.7	54.4	59.0
大字曾地新田	4	2	2	30	18	12	25	11	14	56.7	53.0	60.8
大字花田	12	6	6	65	34	31	50	23	27	54.1	53.4	54.8
大字飯塚	7	5	2	50	23	27	41	20	21	55.7	53.2	58.2
大字曾地	22	14	8	184	104	80	149	59	90	56.6	52.0	61.3
大字吉井	29	11	18	202	104	98	173	84	89	56.4	56.2	56.6
大字矢田	11	5	6	94	54	40	85	35	50	58.4	55.6	61.1
大字成沢	-	-	-	1	1	-	12	4	8	75.6	71.1	78.4
大字五十土 *4	3	1	2	9	6	3	9	3	6	54.9	54.7	55.0
大字小黒須 *4	X	X	X	X	X	X	X	X	X	X	X	X
米山	49	25	24	334	164	170	376	171	205	60.1	58.8	61.2
大字青海川	6	4	2	51	28	23	70	33	37	61.3	58.1	64.7
大字笠島	14	10	4	97	46	51	93	43	50	59.7	58.0	61.2
大字上輪新田	2	1	1	24	11	13	24	12	12	61.5	62.6	60.5
米山町 *5	26	10	16	151	72	79	162	73	89	58.7	58.4	58.9
大字大平 *5	X	X	X	X	X	X	X	X	X	X	X	X
大字大清水	-	-	-	-	-	-	-	-	-	-	-	-
大字上輪	-	-	-	6	4	2	23	9	14	72.4	68.7	75.4
大字高畔	1	-	1	5	3	2	4	1	3	57.4	53.5	60.0
大字蕨野	-	-	-	-	-	-	-	-	-	-	-	-
高浜	24	9	15	131	67	64	195	96	99	61.3	60.8	61.8
大字大湊	6	5	1	16	8	8	14	9	5	52.6	51.5	54.5
大字宮川	14	3	11	69	30	39	125	63	62	62.5	64.3	60.9
大字椎谷	4	1	3	46	29	17	56	24	32	62.1	58.4	65.8

区 分	15歳未満			15歳以上64歳未満			65歳以上			平均年齢		
	計	男	女	計	男	女	計	男	女	計	男	女
上条	37	18	19	331	178	153	412	156	256	62.8	58.2	66.5
大字上条	4	2	2	54	26	28	65	29	36	62.4	58.8	65.4
大字宮之窪	9	5	4	98	55	43	102	45	57	60.0	57.5	62.5
大字山口	13	7	6	48	26	22	46	18	28	55.9	52.3	59.3
大字佐水	4	1	3	65	37	28	101	29	72	67.3	59.1	72.6
大字古町	6	3	3	53	26	27	77	25	52	66.5	61.5	69.7
大字芋川	1	-	1	13	8	5	21	10	11	65.4	64.4	66.4
大字小田山新田	-	-	-	-	-	-	-	-	-	-	-	-
中鯖石	79	43	36	536	263	273	665	285	380	60.9	58.3	63.2
大字加納	33	18	15	229	107	122	286	120	166	61.7	58.8	64.0
大字善根	33	15	18	179	89	90	224	101	123	59.2	57.4	60.8
大字与板	11	8	3	84	45	39	95	39	56	61.9	58.2	65.4
大字宮平	2	2	-	44	22	22	60	25	35	62.3	59.4	64.7
南鯖石	32	20	12	377	205	172	527	236	291	64.0	61.6	66.4
大字石曾根	14	8	6	153	84	69	209	93	116	64.3	61.9	66.6
大字森近	1	1	-	26	15	11	44	17	27	67.9	64.5	70.9
大字山室	15	9	6	128	67	61	165	73	92	61.7	59.6	63.5
大字大沢	2	2	-	70	39	31	109	53	56	65.9	62.9	69.1
黒姫	32	14	18	301	170	131	495	222	273	64.0	61.6	66.3
大字久米	9	6	3	73	39	34	93	36	57	63.2	58.9	66.9
大字水上	3	1	2	41	25	16	50	23	27	62.2	58.9	65.8
大字細越	-	-	-	6	3	3	27	11	16	72.8	68.8	75.7
大字野田	11	6	5	87	49	38	162	77	85	64.2	62.1	66.5
大字木沢	4	-	4	29	17	12	26	12	14	55.0	56.2	53.9
大字田屋	5	1	4	56	29	27	87	38	49	62.7	61.7	63.6
大字女谷	*6	-	-	7	6	1	43	22	21	75.8	72.4	80.1
大字折居	-	-	-	-	-	-	-	-	-	-	-	-
大字市野新田	*6	X	X	X	X	X	X	X	X	X	X	X
大字清水谷	*7	X	X	X	X	X	X	X	X	X	X	X
大字宮川新田	*7	-	-	2	2	-	7	3	4	76.2	70.3	83.5
北条	221	107	114	1,191	615	576	1,109	496	613	56.4	54.9	57.9
大字南条	38	23	15	204	103	101	167	76	91	55.0	52.4	57.6
大字本条	24	12	12	127	59	68	123	53	70	56.3	54.8	57.5
大字北条	54	20	34	230	112	118	178	79	99	53.4	53.9	53.1
大字東条	15	5	10	98	55	43	107	48	59	60.2	59.5	60.8
大字小島	15	7	8	84	51	33	93	44	49	56.4	53.4	59.8
大字山澗	13	6	7	53	28	25	67	34	33	58.7	58.6	58.8
大字旧広田	14	7	7	87	47	40	77	33	44	57.0	54.6	59.3
大字大広田	15	8	7	96	51	45	87	34	53	57.1	54.6	59.4
大字西長鳥	25	15	10	149	72	77	134	62	72	56.3	54.4	58.1
大字東長鳥	*8	8	4	63	37	26	76	33	43	61.0	58.6	63.4
大字吉井黒川	*8	X	X	X	X	X	X	X	X	X	X	X

区 分	15歳未満			15歳以上64歳未満			65歳以上			平均年齢		
	計	男	女	計	男	女	計	男	女	計	男	女
高柳町	33	18	15	405	230	175	749	315	434	66.8	62.8	70.4
高柳町岡田	4	2	2	66	40	26	129	54	75	66.9	61.9	71.4
高柳町岡野町	16	8	8	138	70	68	273	104	169	68.0	63.8	71.2
高柳町高尾	1	1	-	46	27	19	53	22	31	64.1	59.8	68.3
高柳町漆島	1	-	1	9	4	5	30	13	17	69.5	70.0	69.1
高柳町荻ノ島	2	1	1	21	11	10	28	11	17	61.2	54.4	66.9
高柳町門出	6	4	2	64	36	28	105	47	58	64.1	60.8	67.4
高柳町栃ヶ原	-	-	-	2	1	1	28	15	13	78.7	77.7	79.9
高柳町山中	3	2	1	35	23	12	42	22	20	63.4	59.6	68.9
高柳町石黒	-	-	-	17	13	4	47	21	26	71.5	68.6	74.7
高柳町田代	-	-	-	7	5	2	14	6	8	67.5	63.0	72.4
西山町	431	240	191	2,334	1,203	1,131	2,134	956	1,178	55.8	53.6	57.9
西山町坂田	82	36	46	223	111	112	197	98	99	50.3	50.8	49.8
西山町二田	9	7	2	89	46	43	54	28	26	54.6	53.9	55.3
西山町鬼王	9	7	2	50	26	24	16	7	9	47.2	45.0	49.7
西山町黒部	8	6	2	52	30	22	19	8	11	45.7	40.2	52.6
西山町長嶺	15	11	4	78	42	36	171	66	105	67.3	60.3	73.0
西山町後谷	-	-	-	5	5	-	13	5	8	77.1	70.6	85.1
西山町西山	39	19	20	136	71	65	115	46	69	52.3	49.8	54.5
西山町和田	3	1	2	54	29	25	37	17	20	56.5	56.9	56.1
西山町新保	5	3	2	53	24	29	62	27	35	61.4	61.1	61.6
西山町緑が丘	23	14	9	110	55	55	23	12	11	40.7	40.3	41.2
西山町五日市	12	7	5	70	38	32	60	27	33	55.3	52.8	57.9
西山町内方	4	1	3	26	14	12	22	8	14	57.6	54.4	60.1
西山町大坪	3	1	2	21	14	7	22	10	12	59.3	57.2	61.7
西山町北野	9	6	3	67	34	33	78	32	46	59.1	56.5	61.4
西山町妙法寺	7	7	-	41	26	15	52	23	29	60.6	54.4	68.6
西山町田沢	8	4	4	70	30	40	64	27	37	56.9	56.8	57.1
西山町藤掛	5	3	2	38	22	16	47	20	27	61.0	56.1	65.9
西山町池浦	12	7	5	72	35	37	57	28	29	54.5	53.4	55.7
西山町礼拝	41	24	17	179	92	87	131	59	72	50.5	48.2	52.8
西山町鎌田	17	9	8	76	40	36	58	28	30	52.7	51.1	54.2
西山町下山田	21	12	9	107	53	54	93	42	51	54.5	52.8	56.0
西山町伊毛	6	5	1	43	21	22	39	21	18	56.5	53.5	59.8
西山町中央台	29	15	14	86	38	48	41	21	20	44.7	44.3	45.0
西山町上山田	4	3	1	34	14	20	42	20	22	60.2	59.3	60.9
西山町尾野内	-	-	-	17	8	9	16	8	8	62.3	63.3	61.3
西山町灰爪	11	4	7	45	18	27	43	21	22	54.0	56.7	51.9
西山町別山	20	10	10	169	93	76	182	88	94	59.3	58.0	60.7
西山町石地	6	4	2	89	49	40	108	46	62	62.9	59.7	66.0
西山町尾町	-	-	-	6	4	2	11	6	5	65.6	64.2	67.6
西山町大津	6	3	3	66	39	27	66	30	36	60.1	57.3	63.1
西山町大崎	4	2	2	66	34	32	86	28	58	65.0	59.8	68.6
西山町甲田	-	-	-	9	5	4	19	8	11	69.0	66.9	70.9
西山町浜忠	13	9	4	87	43	44	90	41	49	59.4	55.7	63.0

(注)

・表中、秘匿箇所(*1~*8)の数值は、対する*番号に合算した。(総務省が公表した集計方法に準じています。)

第8表 年齢(各歳)、男女別人口

区分		0～4歳	0	1	2	3	4	5～9	5	6
令和2年 (2020)	総数	2,482	424	516	501	512	529	2,899	547	566
	男	1,279	202	269	242	287	279	1,473	280	287
	女	1,203	222	247	259	225	250	1,426	267	279
平成27年 (2015)	総数	2,975	552	588	562	614	659	3,306	661	638
	男	1,528	286	298	292	328	324	1,719	325	336
	女	1,447	266	290	270	286	335	1,587	336	302
平成22年 (2010)	総数	3,350	679	652	660	695	664	3,675	660	722
	男	1,726	333	346	356	353	338	1,913	332	379
	女	1,624	346	306	304	342	326	1,762	328	343
区分		15～19歳	15	16	17	18	19	20～24	20	21
令和2年 (2020)	総数	3,307	650	701	742	677	537	2,737	551	476
	男	1,779	325	369	370	393	322	1,523	307	268
	女	1,528	325	332	372	284	215	1,214	244	208
平成27年 (2015)	総数	3,618	782	744	844	714	534	3,029	566	577
	男	1,934	415	378	419	394	328	1,659	322	310
	女	1,684	367	366	425	320	206	1,370	244	267
平成22年 (2010)	総数	4,007	876	882	883	737	629	3,751	646	686
	男	2,119	435	453	454	396	381	2,155	391	406
	女	1,888	441	429	429	341	248	1,596	255	280
区分		30～34歳	30	31	32	33	34	34～35	35	36
令和2年 (2020)	総数	3,718	666	715	774	749	814	4,172	826	824
	男	2,008	359	393	422	400	434	2,239	452	443
	女	1,710	307	322	352	349	380	1,933	374	381
平成27年 (2015)	総数	4,316	848	863	853	823	929	5,128	969	909
	男	2,364	470	477	455	450	512	2,698	519	475
	女	1,952	378	386	398	373	417	2,430	450	434
平成22年 (2010)	総数	5,233	1,002	938	1,043	1,163	1,087	5,958	1,182	1,258
	男	2,795	542	494	565	609	585	3,064	620	613
	女	2,438	460	444	478	554	502	2,894	562	645
区分		45～49歳	45	46	47	48	49	50～54	50	51
令和2年 (2020)	総数	5,687	1,105	1,208	1,134	1,085	1,155	5,134	1,042	1,055
	男	2,923	570	603	567	578	605	2,702	561	572
	女	2,764	535	605	567	507	550	2,432	481	483
平成27年 (2015)	総数	5,371	1,119	1,103	1,145	1,135	869	5,725	1,142	1,147
	男	2,865	614	604	585	599	463	2,952	596	586
	女	2,506	505	499	560	536	406	2,773	546	561
平成22年 (2010)	総数	5,777	1,152	1,154	1,164	1,173	1,134	6,157	1,236	1,273
	男	2,988	595	587	573	645	588	3,212	634	651
	女	2,789	557	567	591	528	546	2,945	602	622

7	8	9	10~14	10	11	12	13	14	区 分	
560	587	639	3,252	653	620	627	675	677	総 数	令和2年 (2020)
288	304	314	1,691	323	326	338	359	345	男	
272	283	325	1,561	330	294	289	316	332	女	
654	686	667	3,720	662	743	754	792	769	総 数	平成27年 (2015)
360	354	344	1,928	333	387	380	412	416	男	
294	332	323	1,792	329	356	374	380	353	女	
746	792	755	4,056	772	744	840	832	868	総 数	平成22年 (2010)
380	410	412	2,097	419	373	406	436	463	男	
366	382	343	1,959	353	371	434	396	405	女	

22	23	24	25~29	25	26	27	28	29	区 分	
530	559	621	3,130	615	623	579	650	663	総 数	令和2年 (2020)
287	316	345	1,711	332	353	322	340	364	男	
243	243	276	1,419	283	270	257	310	299	女	
558	631	697	3,896	728	737	784	788	859	総 数	平成27年 (2015)
304	338	385	2,151	387	414	446	425	479	男	
254	293	312	1,745	341	323	338	363	380	女	
770	772	877	4,512	914	887	891	852	968	総 数	平成22年 (2010)
453	426	479	2,513	525	491	489	468	540	男	
317	346	398	1,999	389	396	402	384	428	女	

37	38	39	40~44	40	41	42	43	44	区 分	
824	789	909	5,035	913	928	1,004	1,094	1,096	総 数	令和2年 (2020)
431	419	494	2,646	482	495	532	557	580	男	
393	370	415	2,389	431	433	472	537	516	女	
1,029	1,100	1,121	5,853	1,159	1,243	1,162	1,114	1,175	総 数	平成27年 (2015)
551	565	588	2,986	603	614	569	594	606	男	
478	535	533	2,867	556	629	593	520	569	女	
1,184	1,146	1,188	5,444	1,168	1,107	1,138	1,154	877	総 数	平成22年 (2010)
597	620	614	2,911	646	603	582	616	464	男	
587	526	574	2,533	522	504	556	538	413	女	

52	53	54	55~59	55	56	57	58	59	区 分	
1,091	1,088	858	5,560	1,119	1,102	1,146	1,123	1,070	総 数	令和2年 (2020)
553	564	452	2,837	570	557	557	608	545	男	
538	524	406	2,723	549	545	589	515	525	女	
1,147	1,163	1,126	6,004	1,205	1,238	1,190	1,174	1,197	総 数	平成27年 (2015)
556	639	575	3,092	625	618	638	584	627	男	
591	524	551	2,912	580	620	552	590	570	女	
1,202	1,217	1,229	6,960	1,328	1,288	1,434	1,390	1,520	総 数	平成22年 (2010)
649	624	654	3,588	668	666	744	734	776	男	
553	593	575	3,372	660	622	690	656	744	女	

区 分		60～64歳	60	61	62	63	64	65～69	65	66
令和2年 (2020)	総 数	5,773	1,161	1,189	1,156	1,131	1,136	6,441	1,261	1,196
	男	2,943	589	588	620	559	587	3,196	633	595
	女	2,830	572	601	536	572	549	3,245	628	601
平成27年 (2015)	総 数	6,716	1,292	1,224	1,390	1,355	1,455	7,188	1,550	1,716
	男	3,403	645	621	713	697	727	3,642	766	849
	女	3,313	647	603	677	658	728	3,546	784	867
平成22年 (2010)	総 数	7,512	1,596	1,792	1,726	1,532	866	5,754	1,046	1,155
	男	3,878	794	919	926	781	458	2,823	503	590
	女	3,634	802	873	800	751	408	2,931	543	565

区 分		75～79歳	75	76	77	78	79	80～84	80	81
令和2年 (2020)	総 数	4,811	886	972	983	987	983	4,038	832	789
	男	2,191	394	448	460	450	439	1,621	358	329
	女	2,620	492	524	523	537	544	2,417	474	460
平成27年 (2015)	総 数	4,835	963	921	998	948	1,005	4,402	914	872
	男	2,067	436	414	426	396	395	1,741	408	324
	女	2,768	527	507	572	552	610	2,661	506	548
平成22年 (2010)	総 数	5,331	1,079	1,024	1,077	1,088	1,063	4,378	896	942
	男	2,232	487	419	450	444	432	1,687	369	376
	女	3,099	592	605	627	644	631	2,691	527	566

区 分		90～94歳	90	91	92	93	94	95～99	95	96
令和2年 (2020)	総 数	1,630	397	380	348	281	224	540	169	155
	男	443	128	106	87	74	48	101	45	27
	女	1,187	269	274	261	207	176	439	124	128
平成27年 (2015)	総 数	1,430	414	356	283	198	179	353	134	75
	男	365	122	87	74	43	39	64	28	9
	女	1,065	292	269	209	155	140	289	106	66
平成22年 (2010)	総 数	1,080	350	234	204	147	145	282	101	64
	男	274	92	62	46	44	30	47	23	9
	女	806	258	172	158	103	115	235	78	55

67	68	69	70~74	70	71	72	73	74	区 分	
1,320	1,285	1,379	6,751	1,459	1,610	1,533	1,364	785	総 数	令和2年 (2020)
658	640	670	3,341	700	792	782	671	396	男	
662	645	709	3,410	759	818	751	693	389	女	
1,634	1,438	850	5,394	975	1,099	1,089	1,111	1,120	総 数	平成27年 (2015)
860	717	450	2,563	453	542	519	529	520	男	
774	721	400	2,831	522	557	570	582	600	女	
1,143	1,201	1,209	5,311	1,036	999	1,099	1,037	1,140	総 数	平成22年 (2010)
553	589	588	2,369	484	462	482	450	491	男	
590	612	621	2,942	552	537	617	587	649	女	

82	83	84	85~89	85	86	87	88	89	区 分	
850	766	801	3,119	690	638	632	608	551	総 数	令和2年 (2020)
347	292	295	1,053	261	204	211	193	184	男	
503	474	506	2,066	429	434	421	415	367	女	
893	870	853	3,129	684	690	644	596	515	総 数	平成27年 (2015)
348	327	334	1,048	250	240	208	193	157	男	
545	543	519	2,081	434	450	436	403	358	女	
893	875	772	2,663	672	628	517	449	397	総 数	平成22年 (2010)
338	320	284	804	232	194	158	113	107	男	
555	555	488	1,859	440	434	359	336	290	女	

97	98	99	100歳以上	不詳	総 数	平均年齢	年齢中位数	区 分	
100	57	59	68	1,242	81,526	53.5	51.8	総 数	令和2年 (2020)
14	6	9	9	847	40,556	51.0	49.0	男	
86	51	50	59	395	40,970	56.3	54.4	女	
63	44	37	41	404	86,833	49.5	51.8	総 数	平成27年 (2015)
13	5	9	7	322	43,098	47.3	49.0	男	
50	39	28	34	82	43,735	51.6	54.4	女	
58	43	16	45	215	91,451	47.9	49.9	総 数	平成22年 (2010)
8	3	4	5	185	45,385	45.6	47.2	男	
50	40	12	40	30	46,066	50.1	52.6	女	

第9表 配偶関係（4区分）、年齢（5歳階級）、男女別15歳以上人口

区 分	15歳以上の人口※			男					女				
	総数	男	女	未婚	有配偶	死別	離別	不詳	未婚	有配偶	死別	離別	不詳
総 数	71,651	35,266	36,385	11,015	21,149	1,364	1,374	364	6,335	21,026	6,858	1,988	178
15～19	3,307	1,779	1,528	1,767	4	-	-	8	1,526	1	-	-	1
20～24	2,737	1,523	1,214	1,391	80	-	3	49	1,062	128	-	12	12
25～29	3,130	1,711	1,419	1,229	424	1	14	43	815	551	2	36	15
30～34	3,718	2,008	1,710	1,046	914	1	23	24	515	1,114	1	75	5
35～39	4,172	2,239	1,933	870	1,263	1	77	28	423	1,351	6	148	5
40～44	5,035	2,646	2,389	855	1,651	6	106	28	417	1,741	19	199	13
45～49	5,687	2,923	2,764	884	1,853	11	145	30	443	2,012	34	260	15
50～54	5,134	2,702	2,432	764	1,738	13	157	30	287	1,858	60	209	18
55～59	5,560	2,837	2,723	657	1,930	33	186	31	197	2,189	99	225	13
60～64	5,773	2,943	2,830	600	2,077	64	177	25	156	2,194	247	224	9
65～69	6,441	3,196	3,245	481	2,382	108	199	26	141	2,479	426	190	9
70～74	6,751	3,341	3,410	327	2,647	185	163	19	122	2,411	685	182	10
75～79	4,811	2,191	2,620	95	1,811	203	73	9	82	1,497	915	108	18
80～84	4,038	1,621	2,417	32	1,297	243	38	11	77	927	1,336	63	14
85歳以上	5,357	1,606	3,751	17	1,078	495	13	3	72	573	3,028	57	21

※配偶関係「不詳」を含む。

※年齢不詳は、含まず

第10表 国籍（13区分）、男女別外国人数

区 分	総数	韓国、 朝鮮	中国	フィリ ピン	タイ	インド ネシア	ベトナ ム	インド	ネパー ル	イギリス	アメリカ	ブラジ ル	ペルー	その他 *1
総数														
平成22年 (2010)	763	70	381	145	89	13	11	…	…	4	5	7	3	35
平成27年 (2015)	612	45	283	127	69	11	14	-	…	1	8	7	1	46
令和2年 (2020)	779	42	284	136	70	14	86	6	18	2	7	7	1	106
男														
平成22年 (2010)	244	26	155	11	7	6	7	…	…	2	4	2	2	22
平成27年 (2015)	197	18	114	15	4	4	10	-	…	1	2	2	-	27
令和2年 (2020)	308	15	129	19	2	8	50	6	15	1	3	3	-	57
女														
平成22年 (2010)	519	44	226	134	82	7	4	…	…	2	1	5	1	13
平成27年 (2015)	415	27	169	112	65	7	4	-	…	-	6	5	1	19
令和2年 (2020)	471	27	155	117	68	6	36	-	3	1	4	4	1	49

*1には、無国籍及び国名「不詳」を含みます。

平成22(2005)年調査までは、11区分、平成27(2015)年調査は12区分、令和2(2020)年調査は13区分で調査した。

世帯状況に係る統計表

第11表 世帯の家族類型(22区分)別一般世帯数および一般世帯人員

第12表 世帯人員(10区分)別一般世帯数および一般世帯人員

第13表 施設等の種類(6区分)、世帯人員(4区分)別施設等の世帯数および
世帯人員

第14表 住居の種類・住宅の所有の関係(6区分)別一般世帯数、一般世帯人員、
1世帯あたり人員

第15表 住居の種類・住宅の所有の関係(6区分)別65歳以上世帯数および1世帯あたり
人員、65歳以上世帯人員、65歳以上世帯員がいる1世帯あたり人員

第16表 住宅の建て方(8区分)、住宅の所有の関係(6区分)別住宅に住む一般世帯数、
一般世帯人員、1世帯あたり人員

第17表 住宅の建て方(6区分)別65歳以上世帯員がいる一般世帯数、一般世帯人員、
65歳以上世帯人員、1世帯あたり人員

第18表 子どもの数(3区分)別ひとり親世帯数、ひとり親世帯人員および
1世帯あたり子どもの数

第19表 県内各市と刈羽郡の世帯数および人口

第11表 世帯の家族類型(22区分)別一般世帯数および一般世帯人員

世帯の家族類型	一般世帯数	一般世帯人員	(再掲) 6歳未満世帯員の	
			世帯数	世帯人員
0_総数	33,839	79,307	2,331	9,881
1_親族のみの世帯	22,253	67,391	2,327	9,855
11_核家族世帯	17,787	48,125	1,794	6,797
111_夫婦のみの世帯	7,176	14,352	-	-
112_夫婦と子供から成る世帯	7,599	26,969	1,700	6,532
113_男親と子供から成る世帯	453	1,009	8	26
114_女親と子供から成る世帯	2,559	5,795	86	239
12_核家族以外の世帯	4,466	19,266	533	3,058
1201_夫婦と両親から成る世帯	264	1,056	-	-
12011_夫婦と夫の両親から成る世帯	201	804	-	-
12012_夫婦と妻の両親から成る世帯	63	252	-	-
1202_夫婦とひとり親から成る世帯	930	2,790	-	-
12021_夫婦と夫のひとり親から成る世帯	720	2,160	-	-
12022_夫婦と妻のひとり親から成る世帯	210	630	-	-
1203_夫婦、子供と両親から成る世帯	834	4,803	205	1,215
12031_夫婦、子供と夫の両親から成る世帯	669	3,862	167	990
12032_夫婦、子供と妻の両親から成る世帯	165	941	38	225
1204_夫婦、子供とひとり親から成る世帯	1,120	5,070	110	545
12041_夫婦、子供と夫のひとり親から成る世帯	906	4,114	86	431
12042_夫婦、子供と妻のひとり親から成る世帯	213	952	24	114
1205_夫婦と他の親族(親、子供を含まない)から成る世帯	69	225	4	21
1206_夫婦、子供と他の親族(親を含まない)から成る世帯	310	1,417	40	196
1207_夫婦、親と他の親族(子供を含まない)から成る世帯	93	473	12	79
12071_夫婦、夫の親と他の親族から成る世帯	55	259	2	8
12072_夫婦、妻の親と他の親族から成る世帯	13	61	-	-
1208_夫婦、子供、親と他の親族から成る世帯	246	1,647	125	853
12081_夫婦、子供、夫の親と他の親族から成る世帯	192	1,291	92	632
12082_夫婦、子供、妻の親と他の親族から成る世帯	54	356	33	221
1209_兄弟姉妹のみから成る世帯	190	386	-	-
1210_他に分類されない世帯	410	1,399	37	149
2_非親族を含む世帯	189	486	4	26
3_単独世帯	11,378	11,378	-	-
4_世帯の家族類型「不詳」	19	52	-	-
(再掲) 3世代世帯	2,853	14,248	524	3,015
(再掲) 母子世帯	342	882	56	154
(再掲) 母子世帯(他の世帯員がいる世帯を含む)	562	1,810	95	330
(再掲) 父子世帯	36	92	7	20
(再掲) 父子世帯(他の世帯員がいる世帯を含む)	97	366	12	49
(再掲) 夫65歳以上、妻60歳以上の夫婦のみの世帯	4492	8984	-	-
(再掲) 65歳以上の単独世帯	4175	4175	-	-

いる一般世帯 6歳未満 世帯人員	(再掲) 12歳未満世帯員のいる一般世帯		(再掲) 18歳未満世帯員のいる一般世帯			(再掲) 3世代世帯		
	世帯数	世帯人員	12歳未満 世帯人員	世帯数	世帯人員	18歳未満 世帯人員	世帯数	世帯人員
3,028	4,289	18,296	6,646	6,354	26,468	10,704	2,853	14,248
3,024	4,275	18,224	6,629	6,310	26,340	10,651	2,843	14,191
2,314	3,193	12,173	4,955	4,566	16,986	7,795	-	-
-	-	-	-	-	-	-	-	-
2,197	2,903	11,336	4,563	4,029	15,509	6,946	-	-
10	25	76	39	45	125	72	-	-
107	265	761	353	492	1,352	777	-	-
710	1,082	6,051	1,674	1,744	9,354	2,856	2,843	14,191
-	-	-	-	-	-	-	-	-
-	-	-	-	-	-	-	-	-
-	-	-	-	-	-	-	-	-
-	-	-	-	-	-	-	-	-
-	-	-	-	-	-	-	-	-
272	414	2,470	674	625	3,684	1,074	834	4,803
218	339	2,023	552	507	2,992	868	669	3,862
54	75	447	122	118	692	206	165	941
147	266	1,322	397	490	2,366	804	1,120	5,070
119	211	1,060	317	390	1,897	655	906	4,114
28	55	262	80	100	469	149	213	952
6	7	34	12	11	48	17	-	-
49	117	549	156	212	984	289	273	1,250
14	16	102	23	18	112	27	48	267
2	4	18	4	6	28	6	19	93
-	-	-	-	-	-	-	6	30
176	183	1,250	308	222	1,510	413	246	1,647
129	138	947	233	171	1,170	317	192	1,291
47	45	303	75	51	340	96	54	356
-	-	-	-	-	-	-	-	-
46	79	324	104	166	650	232	322	1,154
4	14	72	17	23	107	32	10	57
-	-	-	-	21	21	21	-	-
-	-	-	-	-	-	-	-	-
697	1,070	5,999	1,653	1,715	9,237	2,814	2,853	14,248
66	177	491	228	310	817	482	-	-
111	295	1,016	376	518	1,702	764	217	918
8	19	55	28	32	84	51	-	-
13	46	184	59	88	341	126	61	274
-	-	-	-	-	-	-	-	-
-	-	-	-	-	-	-	-	-

第12表 世帯人員(10区分)別一般世帯数および一般世帯人員

総数	世帯人員が										世帯人員	1世帯あたり人員	(再掲)	
	1人	2人	3人	4人	5人	6人	7人	8人	9人	10人以上			間借り・下宿などの単身者	会社などの独身寮の単身者
33,839	11,378	9,907	6,022	3,971	1,587	677	231	51	13	2	79,307	2.34	167	662

第13表 施設等の種類(6区分)、世帯人員(4区分)別施設等の世帯数および世帯人員

区分	世帯数					世帯人員				
	総数	世帯人員が1～4人	世帯人員が5～29人	世帯人員が30～49人	世帯人員が50人以上	総数	世帯人員が1～4人	世帯人員が5～29人	世帯人員が30～49人	世帯人員が50人以上
総数	65	17	24	10	14	2,219	42	352	411	1,414
寮・寄宿舎の学生・生徒	-	-	-	-	-	-	-	-	-	-
病院・療養所の入院者	4	1	1	-	2	439	1	5	-	433
社会施設の入所者	55	10	23	10	12	1,774	35	347	411	981
自衛隊営舎内居住者	-	-	-	-	-	-	-	-	-	-
矯正施設の入所者	-	-	-	-	-	-	-	-	-	-
その他	6	6	-	-	-	6	6	-	-	-

第14表 住居の種類・住宅の所有の関係（6区分）別一般世帯数、一般世帯人員、1世帯あたり人員

住居の種類・ 住宅の所有の関係（6区分）	世帯数	世帯人員	1世帯あたり 人員
総 数	33,839	79,307	2.34
住宅に住む一般世帯	33,087	78,454	2.37
主 世 帯	32,888	78,110	2.38
持 ち 家	24,775	65,782	2.66
公営・都市機構・公社の借家	843	1,468	1.74
民 営 の 借 家	6,134	9,040	1.47
給 与 住 宅	1,136	1,820	1.60
間 借 り	199	344	1.73
住宅以外に住む一般世帯	752	853	1.13

第15表 住居の種類・住宅の所有の関係（6区分）別65歳以上世帯数および1世帯あたり人員、65歳以上世帯人員、65歳以上世帯員がいる1世帯あたり人員

区 分	65歳以上世帯 員がいる一般 世帯数	65歳以上世帯 員がいる一般 世帯人員	65歳以上世帯 人員	65歳以上世帯員が いる一般世帯の1 世帯あたり人員
総 数	17,160	42,635	25,645	2.48
住宅に住む一般世帯	17,122	42,573	25,600	2.49
主 世 帯	17,087	42,521	25,555	2.49
持 ち 家	15,933	40,785	24,208	2.56
公営・都市機構・公社の借家	471	670	538	1.42
民 営 の 借 家	648	989	761	1.53
給 与 住 宅	35	77	48	2.20
間 借 り	35	52	45	1.49
住宅以外に住む一般世帯	38	62	45	1.63

第16表 住宅の建て方（8区分）、住宅の所有の関係（6区分）別住宅に住む一般世帯数、一般世帯人員、1世帯あたり人員

住宅の所有の関係(6区分)	総数 ※1	一戸建	長屋建	共同住宅						その他
				総数	建物全体の階数					
					1・2階建	3～5	6～10	11～14	15階建以上	
一般世帯数										
1_住宅に住む一般世帯	33,087	25,340	177	7,539	5,112	2,228	161	38	-	31
11_主世帯	32,888	25,217	173	7,470	5,053	2,218	161	38	-	28
111_持ち家	24,775	24,539	23	198	42	17	101	38	-	15
112_公営・都市再生機構・公社の借家	843	4	-	839	41	798	-	-	-	-
113_民営の借家	6,134	563	136	5,432	4,447	935	50	-	-	3
114_給与住宅	1,136	111	14	1,001	523	468	10	-	-	10
12_間借り	199	123	4	69	59	10	-	-	-	3
一般世帯人員										
1_住宅に住む一般世帯	78,454	67,242	359	10,775	7,080	3,357	259	79	-	78
11_主世帯	78,110	66,993	354	10,691	7,006	3,347	259	79	-	72
111_持ち家	65,782	65,318	56	364	80	26	179	79	-	44
112_公営・都市再生機構・公社の借家	1,468	8	-	1,460	82	1,378	-	-	-	-
113_民営の借家	9,040	1,347	256	7,432	6,137	1,230	65	-	-	5
114_給与住宅	1,820	320	42	1,435	707	713	15	-	-	23
12_間借り	344	249	5	84	74	10	-	-	-	6
1世帯あたり人員										
1_住宅に住む一般世帯	2.37	2.65	2.03	1.43	1.38	1.51	1.61	2.08	-	2.52
11_主世帯	2.38	2.66	2.05	1.43	1.39	1.51	1.61	2.08	-	2.57
111_持ち家	2.66	2.66	2.43	1.84	1.90	1.53	1.77	2.08	-	2.93
112_公営・都市再生機構・公社の借家	1.74	2.00	-	1.74	2.00	1.73	-	-	-	-
113_民営の借家	1.47	2.39	1.88	1.37	1.38	1.32	1.30	-	-	1.67
114_給与住宅	1.60	2.88	3.00	1.43	1.35	1.52	1.50	-	-	2.30
12_間借り	1.73	2.02	1.25	1.22	1.25	1.00	-	-	-	2.00

第17表 住宅の建て方（6区分）別65歳以上世帯員がいる一般世帯数、一般世帯人員、65歳以上世帯人員、1世帯あたり人員

住宅の建て方(6区分)	65歳以上世帯員が いる一般世帯数	65歳以上世帯員が いる一般世帯人員	65歳以上世帯人員	65歳以上世帯員が いる一般世帯の1 世帯あたり人員
0_総数	17,160	42,635	25,645	2.48
1_住宅に住む一般世帯	17,122	42,573	25,600	2.49
11_一戸建	16,080	41,090	24,393	2.56
12_長屋建	41	73	52	1.78
13_共同住宅	988	1,372	1,137	1.39
1301_共同住宅（1・2階建）	427	572	482	1.34
1302_共同住宅（3～5階建）	500	701	575	1.40
1303_共同住宅（6階建以上）	61	99	80	1.62
14_その他	13	38	18	2.92
2_住宅以外に住む一般世帯	38	62	45	1.63
(再掲)				
世帯が住んでいる階 共同住宅1・2階	733	997	831	1.36
世帯が住んでいる階 共同住宅3・5階	227	334	270	1.47
世帯が住んでいる階 共同住宅6階以上	28	41	36	1.46

第18表 子どもの数(3区分)別ひとり親世帯数、ひとり親世帯人員および1世帯あたり子どもの数

区 分	世 帯 数					世 帯 人 員						
	総数	子どもが 1人	2人	3人以上	(再掲) 6歳未満の子 どもの いる世帯	総数	子どもが 1人	2人	3人以上	(再掲) 6歳未満の子 どもの いる世帯	一世帯 あたりの 子どもの数	
母子世帯												
平成22年 (2010)	374	189	156	29	66	969	378	468	123	185	1.6	
平成27年 (2015)	387	215	132	40	73	993	430	396	167	208	1.6	
令和2年 (2020)	342	183	122	37	56	882	366	366	150	154	1.6	
父子世帯												
平成22年 (2010)	42	26	14	2	6	102	52	42	8	13	1.4	
平成27年 (2015)	41	21	17	3	5	105	42	51	12	16	1.6	
令和2年 (2020)	36	20	12	4	7	92	40	36	16	20	1.6	

第19表 県内各市と刈羽郡の世帯数および人口

市 名	令和2(2020)年国勢調査					平成27(2015)年(組替)国勢調査比較		
	世帯数	1世帯当たり人員	総数	男	女	人口	増減数	増減率
新潟県	864,750	2.55	2,201,272	1,068,670	1,132,602	2,304,264	△ 102,992	△ 4.5
市 部	837,532	2.54	2,127,370	1,032,430	1,094,940	2,224,567	△ 97,197	△ 4.4
郡 部	27,218	2.72	73,902	36,240	37,662	79,697	△ 5,795	△ 7.3
新潟市	331,272	2.38	789,275	379,741	409,534	810,157	△ 20,882	△ 2.6
長岡市	104,489	2.55	266,936	131,011	135,925	275,133	△ 8,197	△ 3.0
三条市	34,000	2.78	94,642	45,815	48,827	99,192	△ 4,550	△ 4.6
柏崎市	33,904	2.40	81,526	40,556	40,970	86,833	△ 5,307	△ 6.1
新発田市	35,191	2.70	94,927	45,963	48,964	98,611	△ 3,684	△ 3.7
小千谷市	12,113	2.81	34,096	16,830	17,266	36,498	△ 2,402	△ 6.6
加茂市	9,396	2.71	25,441	12,406	13,035	27,852	△ 2,411	△ 8.7
十日町市	18,012	2.77	49,820	24,339	25,481	54,917	△ 5,097	△ 9.3
見附市	14,136	2.78	39,237	19,050	20,187	40,608	△ 1,371	△ 3.4
村上市	21,549	2.66	57,418	27,474	29,944	62,442	△ 5,024	△ 8.0
燕 市	28,522	2.71	77,201	37,629	39,572	79,784	△ 2,583	△ 3.2
糸魚川市	16,442	2.48	40,765	20,068	20,697	44,162	△ 3,397	△ 7.7
妙高市	11,306	2.69	30,383	14,740	15,643	33,199	△ 2,816	△ 8.5
五泉市	17,021	2.80	47,625	22,890	24,735	51,404	△ 3,779	△ 7.4
上越市	72,850	2.58	188,047	91,929	96,118	196,987	△ 8,940	△ 4.5
阿賀野市	13,484	3.02	40,696	19,570	21,126	43,415	△ 2,719	△ 6.3
佐渡市	21,261	2.42	51,492	24,881	26,611	57,255	△ 5,763	△ 10.1
魚沼市	12,703	2.71	34,483	16,802	17,681	37,352	△ 2,869	△ 7.7
南魚沼市	19,576	2.80	54,851	26,777	28,074	58,568	△ 3,717	△ 6.3
胎内市	10,305	2.77	28,509	13,959	14,550	30,198	△ 1,689	△ 5.6
刈羽郡	1,595	2.75	4,380	2,244	2,136	4,775	△ 395	△ 8.3
刈羽村	1,595	2.75	4,380	2,244	2,136	4,775	△ 395	△ 8.3

(注)過去の国勢調査の人口及び世帯数は、令和2年10月1日現在の市町村区域で整理した。

=====
令和2年柏崎市の国勢調査の概要
(人口基本集計)

令和2(2020)年 国勢調査 一小地域・詳細集計一

令和4(2022)年3月発行

編集・発行・印刷

新潟県柏崎市総合企画部企画政策課

新潟県柏崎市日石町2番1号

電話 0257-23-5111(代)

=====