

様式1

領収書等添付一覧表

(令和3(2021)年度)

支出項目	調査研究費			
整理番号	支出年月日	支出内容	支出金額	支払先
1-1	R3.8.20	資料・ガイド費用、交通費	15,105円	新潟水俣病原告団
1-2		以下空欄		
1-3				
1-4				
1-5				
1-6				
1-7				
1-8				
1-9				
1-10				
1-11				
1-12				
1-13				
1-14				
1-15				
計			15,105円	

※支出項目ごとに支出年月日順にまとめ、表紙として提出してください。

会派長	経理責任者
笠原 晴彦	秋間 一英

政務活動費

令和3年8月12日

氏名 笠原 晴彦
 星野 幸彦
 秋間 一英

政務活動経費請求書 (精算書)

政務活動経費について、次の通り請求 (精算) します。

月 日	項 目	金 額	備 考
8月5日	交通費	3,840	高速代 柏崎IC→豊栄新潟東港IC (資料館至)、安田IC→津川IC (旧昭和電工鹿瀬工場至)、豊栄新潟東港IC→柏崎IC ※計6,400円÷5×3人
8月5日	自動車燃料費	2,265	往復約270km、25.680×0.147 ※計3,775円÷5×3人
8月5日	視察受入等負担金	3,000	講演料
8月5日	視察受入等負担金	6,000	資料、ガイド費用
合 計		15,105	
概算 (仮) 払額			
差引	(請求額)	15,105	
	(返金額)		
(備考) 2会派合同視察の為、交通費と自動車燃料費は人数で按分 参加人数 柏崎のみらい2人、社会クラブ3人			

支出項目	<input checked="" type="checkbox"/> 1 調査研究費 <input type="checkbox"/> 2 研修費 <input type="checkbox"/> 3 広報費 <input type="checkbox"/> 4 広聴費 <input type="checkbox"/> 5 要請・陳情活動費 <input type="checkbox"/> 6 会議費 <input type="checkbox"/> 7 資料作成 <input type="checkbox"/> 8 資料購入費 <input type="checkbox"/> 9 人件費 <input type="checkbox"/> 10 事務所費	整理番号 (項目別)
		1 -- 1

領収書等整理票

会派名 社会クラブ

整理番号 1 - 1 - 1

支出項目		※該当する項目に○印	
① 調査研究費	2 研修費	3 広報費	4 広聴費
5 要請・陳情活動費	6 会議費	7 資料作成費	8 資料購入費
9 人件費	10 事務所費		

領収書及び料金内訳明細書等貼付欄

<p style="text-align: center;">ご利用ありがとうございます。</p> <p style="text-align: center;"> 料金所では一旦停車してください。</p> <p style="text-align: center;">利用証明書</p> <p>料金所 豊栄新潟東港 NEXCO東日本お客さまセンター 0570-024-024 または 03-5308-2424</p> <p>21年 8月 5日 8時35分 車種 普通</p> <p style="text-align: right;">通行料金 ¥2,810- (外訳)</p> <p>—入口料金所— 柏崎 ETC 有効期限21年10月 会員番号 (支払 - 1回払い) *****79015108 高速道路上で停止車両を見聞きした際は、 停止車両や人に注意しながら安全走行を！ 東日本高速道路株式会社 東京都千代田区霞が関3-3-2 取扱番号205-00100727-00</p>	<p style="text-align: center;">ご利用ありがとうございます。</p> <p style="text-align: center;"> 料金所では一旦停車してください。</p> <p style="text-align: center;">利用証明書</p> <p>料金所 津川 NEXCO東日本お客さまセンター 0570-024-024 または 03-5308-2424</p> <p>21年 8月 5日 9時59分 車種 普通</p> <p style="text-align: right;">通行料金 ¥780- (外訳)</p> <p>—入口料金所— 安田 ETC 有効期限21年10月 会員番号 (支払 - 1回払い) *****79015108 高速道路上で停止車両を見聞きした際は、 停止車両や人に注意しながら安全走行を！ 東日本高速道路株式会社 東京都千代田区霞が関3-3-2 取扱番号206-00130933-00</p>	<p style="text-align: center;">ご利用ありがとうございます。</p> <p style="text-align: center;"> 料金所では一旦停車してください。</p> <p style="text-align: center;">利用証明書</p> <p>料金所 柏崎 NEXCO東日本お客さまセンター 0570-024-024 または 03-5308-2424</p> <p>21年 8月 5日 17時47分 車種 普通</p> <p style="text-align: right;">通行料金 ¥2,810- (外訳)</p> <p>—入口料金所— 豊栄新潟東港 ETC 有効期限21年10月 会員番号 (支払 - 1回払い) *****79015108 高速道路上で停止車両を見聞きした際は、 停止車両や人に注意しながら安全走行を！ 東日本高速道路株式会社 東京都千代田区霞が関3-3-2 取扱番号204-01221636-00</p>
---	---	--

※複数の領収書等を貼る場合は、重ならないように貼付してください。

領 収 書 等 整 理 票

会派名 社会クラブ

整理番号 1 - 1 - 2

支出項目		※該当する項目に○印	
① 調査研究費	2 研修費	3 広報費	4 広聴費
5 要請・陳情活動費	6 会議費	7 資料作成費	8 資料購入費
9 人件費	10 事務所費		

領収書及び料金内訳明細書等貼付欄

ENEOS

納品書(領収書)

レシート5万円分でティッシュBOX
5箱と交換できます。
6ヶ月間の有効期限とさせていただきます。

2021年08月05日 17:55

売上
Tカード会員 様

現金会員
車両番号 実車番

0026-00
レギュラー P-07
25.68L *
(147円) ¥3,775

合計 ¥3,775
(消費税10%対象 ¥3,775
内消費税等 ¥343)
お預り ¥5,000
お納り ¥1,225

Tカード番号: XXXXXXXXXXXX0144

Tポイント: 17P
利用ポイント 0P
利用可能ポイント 1512P

本日付与されたポイントは2~3日
目以降に反映されます。有効期限切
等の理由で、Tカードにポイントが
加算されないことがあります。
詳細はwww.tslte.jpにてご確認下さ
い。

お金でお支払いの場合は、
領収書に控えさせていただきます。
消費税表示のない場合消費税を
請求書にてご請求いたします。
消費税は、地方消費税が含まれて
います。

<http://www.nakamura-oil.co.jp>
中村石油株式会社
相崎新バイパスセルフ1SS
新潟県 柏崎市
半田1丁目18番20号
TEL:0257-20-7521 SS-470496
レシートNo 5717-03 券No5260-5261
2021/08/05

※複数の領収書等を貼る場合は、重ならないように貼付してください。

領 収 書 等 整 理 票

会派名 社会クラブ

整理番号 1 - 1 - 3

支出項目		※該当する項目に○印	
① 調査研究費	2 研修費	3 広報費	4 広聴費
5 要請・陳情活動費	6 会議費	7 資料作成費	8 資料購入費
9 人件費	10 事務所費		

領収書及び料金内訳明細書等貼付欄

領収書 令和3年8月5日

柏崎市議会 会派 社会クラブ 様

金額 ¥ 3, 0 0 0

講演料として 新潟水俣病原告団



領収書 令和3年8月5日

柏崎市議会 会派 社会クラブ 様

金額 ¥ 6, 0 0 0

貸し資料. かいせきとして 新潟水俣病原告団

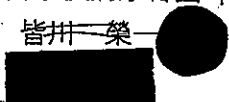

皆井 榮 

※複数の領収書等を貼る場合は、重ならないように貼付してください。

会派長
笠原晴彦 



政務活動費

令和3年8月12日

社会クラブ
氏名 笠原晴彦 
星野幸彦 
秋間一英 

政務活動報告書

次のとおり報告します。

種 別	■調査研究 (□行政視察) □研修会 □要請・陳情 □各種会議			
期 間	令和3年8月5日		～	令和3年8月5日
1	日 時	8月5日(木) 7:00	～	8月5日(木) 12:00
	用 務	新潟水俣病 調査研究		
	出張先	旧昭和電工鹿瀬工場及び近郊 (別添の行程表を参照)		
	調査又は要望項目(※)	旧昭和電工鹿瀬工場にて汚染水の工場から阿賀野川まで現地確認 (フィールドワーク)		
	対応者(※)	新潟水俣病共闘会議幹事長  氏		
		新潟水俣病阿賀野患者会副会長  氏		
	報 告	別紙のとおり		
2	日 時	8月5日(木) 13:00	～	8月5日(木) 16:30
	用 務	新潟水俣病 調査研究		
	出張先	新潟水俣病資料館		
	調査又は要望項目(※)	新潟県及び新潟水俣病共闘会議が発行する資料を基に、水俣病のあらまし、新潟水俣病地域福祉推進条例について説明を受け、意見交換した。		
	対応者(※)	新潟水俣病共闘会議幹事長  氏		
		新潟県福祉保健部生活衛生課 副参事 津野 聡氏		
	報 告	別紙のとおり		

※研修会、各種会議は記入不要

出張報告

報告日 令和3年8月12日

会派名	社会クラブ
報告者氏名	笠原晴彦 星野幸彦 秋間一英
種別	<input checked="" type="checkbox"/> 調査研究 (<input type="checkbox"/> 行政視察) <input type="checkbox"/> 研修会 <input type="checkbox"/> 要請・陳情 <input type="checkbox"/> 各種会議
用務	新潟水俣病 調査研究
日時	令和3年8月5日 ~ 令和3年8月5日
場所 (会場)	新潟水俣病資料館 (県施設) ~旧昭和電工鹿瀬工場~阿賀野川周辺水域地域 (別添の行程表を参照)
調査項目等	①新潟水俣病のあらまし (発症から現在に至るまで) ②公害被害における住民訴訟の意義と課題 ③特措法及び新潟水俣病地域福祉推進条例の取組
概要	①阿賀野川流域地域住民に多数の公害被害者を出した新潟水俣病の原因である旧昭和電工鹿瀬工場について、水俣病共闘会議の■■■■氏の案内により現地確認した。また、直接の要因である、当時メチル水銀が流れ出た阿賀野川につながる排水口についても現地視察した。 ②新潟水俣病患者会・第2次訴訟原告団団長の皆川氏を訪ね、水俣病が発症した当時の阿賀野川水域周辺地域の生活や住民の被害状況、現在に至るまで続いている裁判訴訟について説明を受け、課題共有した。 ③第一次訴訟、第二次訴訟から水俣病特措法の施行に至るまでの、公害被害からの住民救済のための取組について。 ④新潟水俣病資料館及び新潟水俣病地域福祉推進条例 (新潟県福祉保健部所管) について。
所感等	阿賀野川は信濃川に次ぐ県内の大きな川となっていて水深は深いところで10mにもなり川幅は広いところで200~300mある、当然山間地の集落では阿賀野川で取れる魚類は貴重なたんぱく源であり重要な生活の糧となる収入源として地域の人たちは阿賀野川と共に生き歴史を作ってきたと考えられる、それまでは、恥ずかしながら新潟水俣病についてはこれまで詳しい内容は調べることはしなかった。今回の視察はいろいろな面で勉強になった。案内をしていただいた■■■■氏の「大きい魚を取るためには小さな魚の犠牲はしょうがない」と言われた言葉が忘れられない。 鹿瀬工場の最盛期は昭和23 (1948) 年ころで社員・下請け合わせて2,500人おり人口も1万人を超えていた。昭和36 (1961) 年の町税込金額7,500万円のうち昭和電工は2,000万円負担していた、町議会議員も22議席中昭和電工関係者が9人もいた。(高濃度水銀が発見された昭和40 (1965) 年から20年後 (1985年) に従業員は190人ほどに激減となった。) 町議会も水俣病発症原因は昭和電工にないと検診の中止を決めたり今では考えられないことが行われていた、同じ轍を踏まないためにも原子力発電には先を考えた対応が必要と考えさせられた。

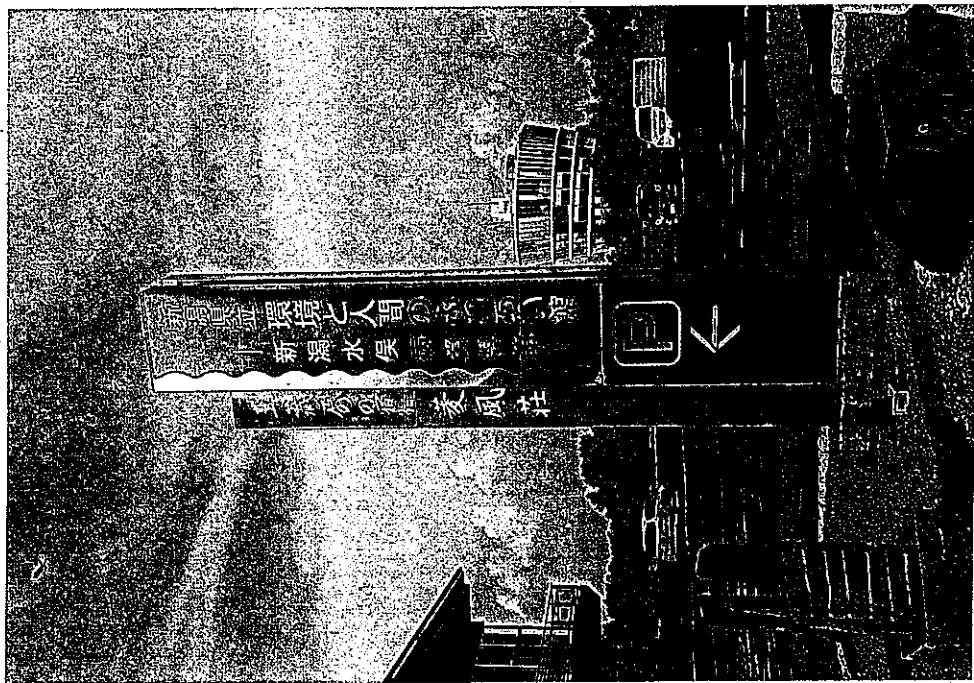
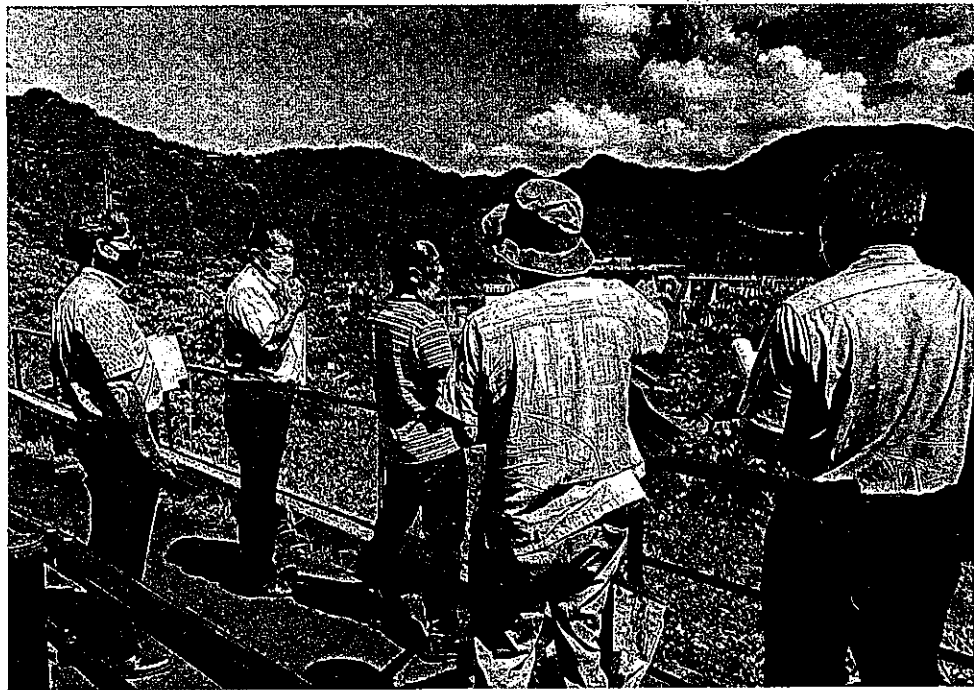

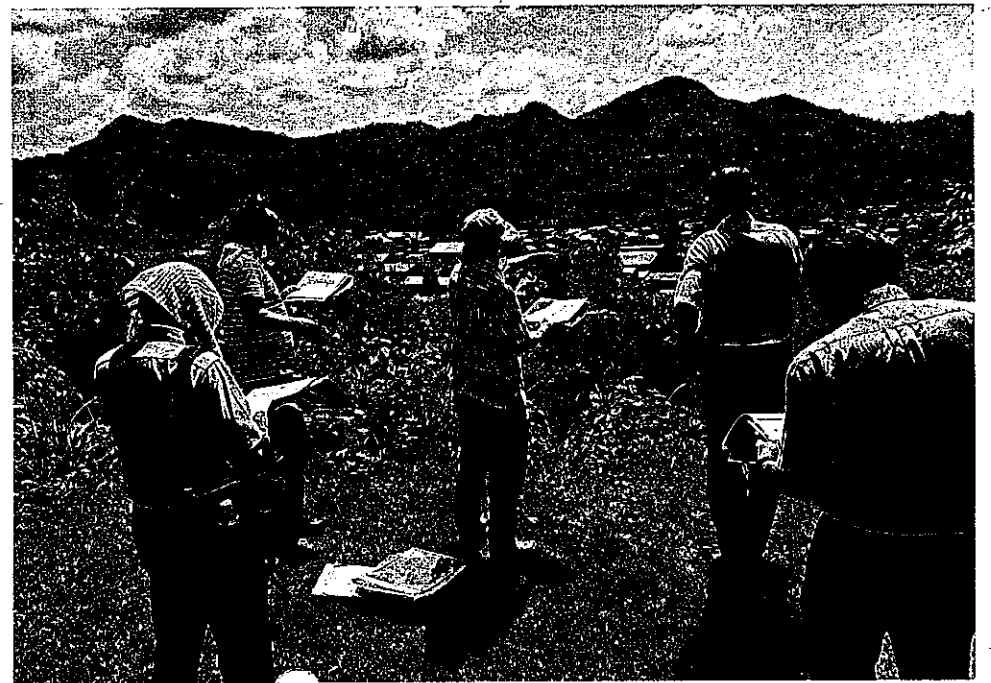
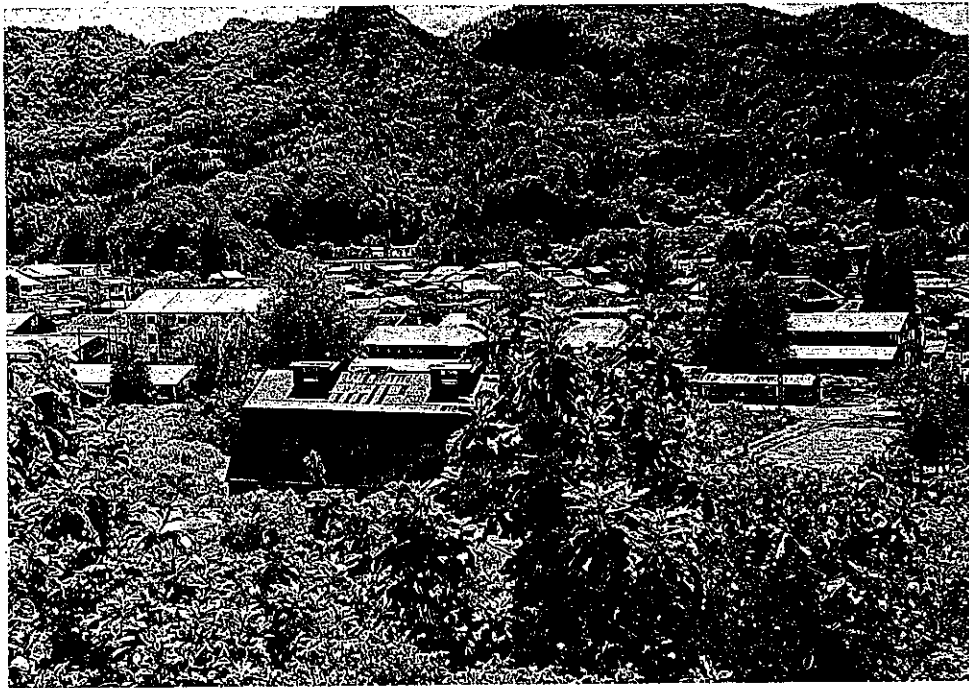

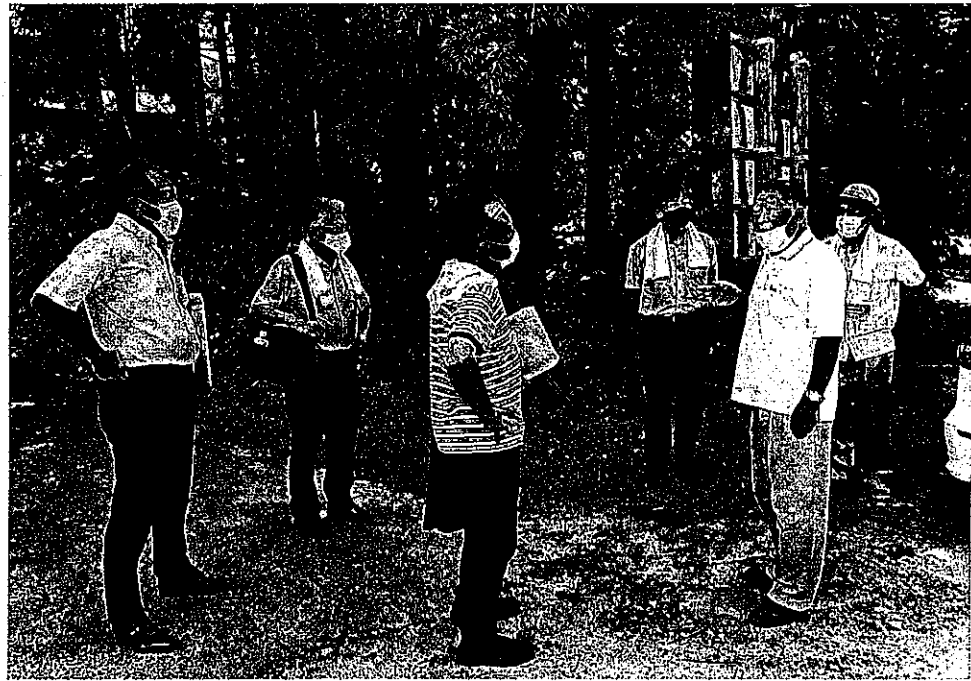
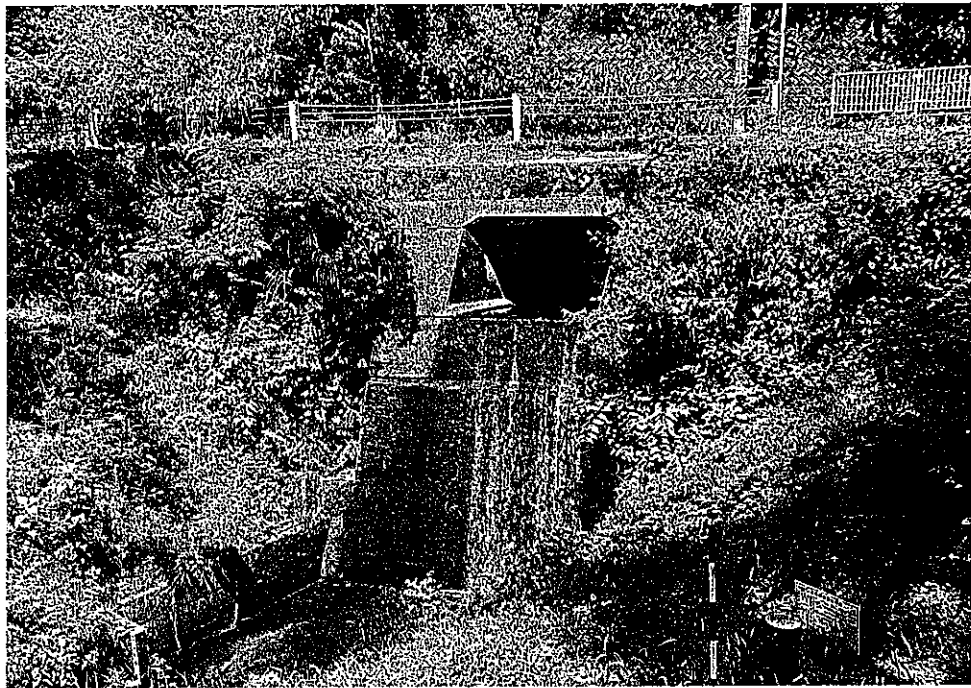

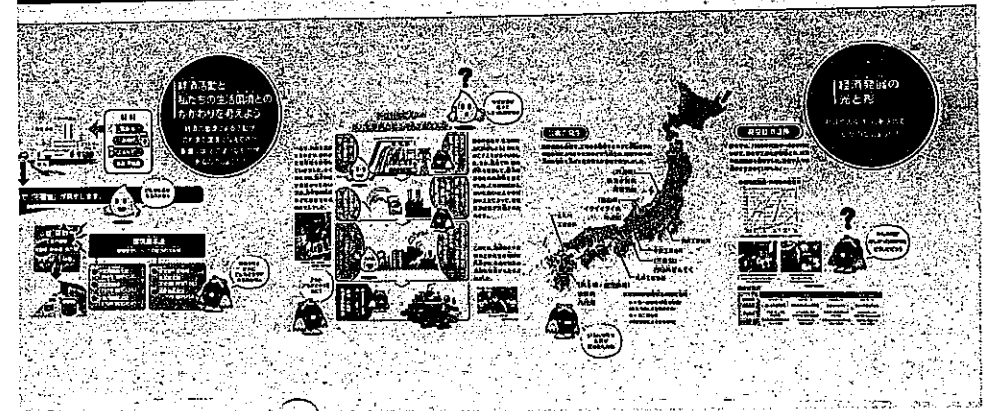
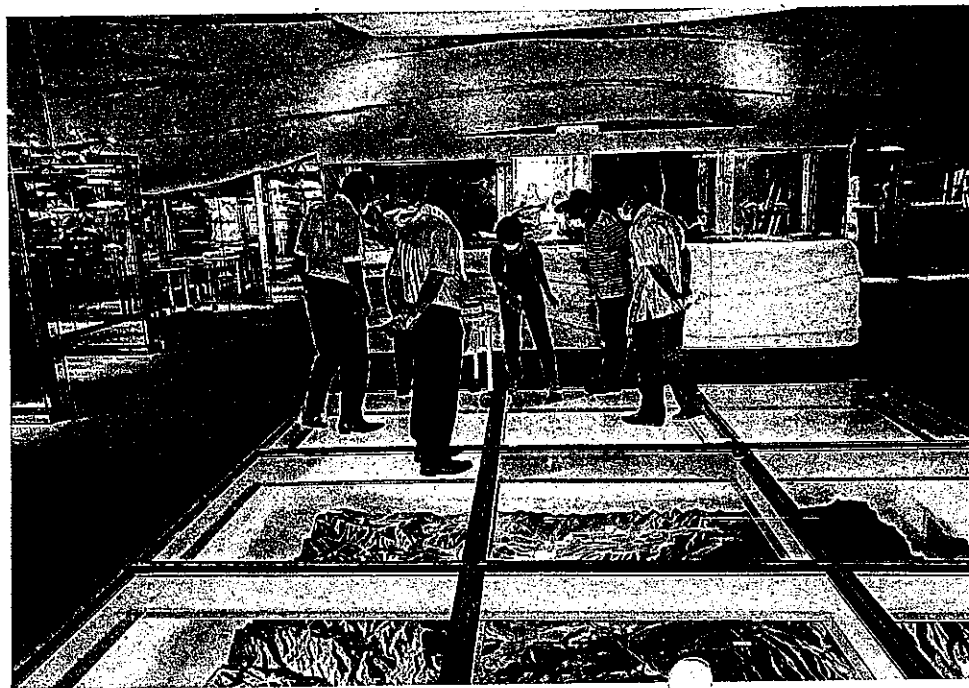
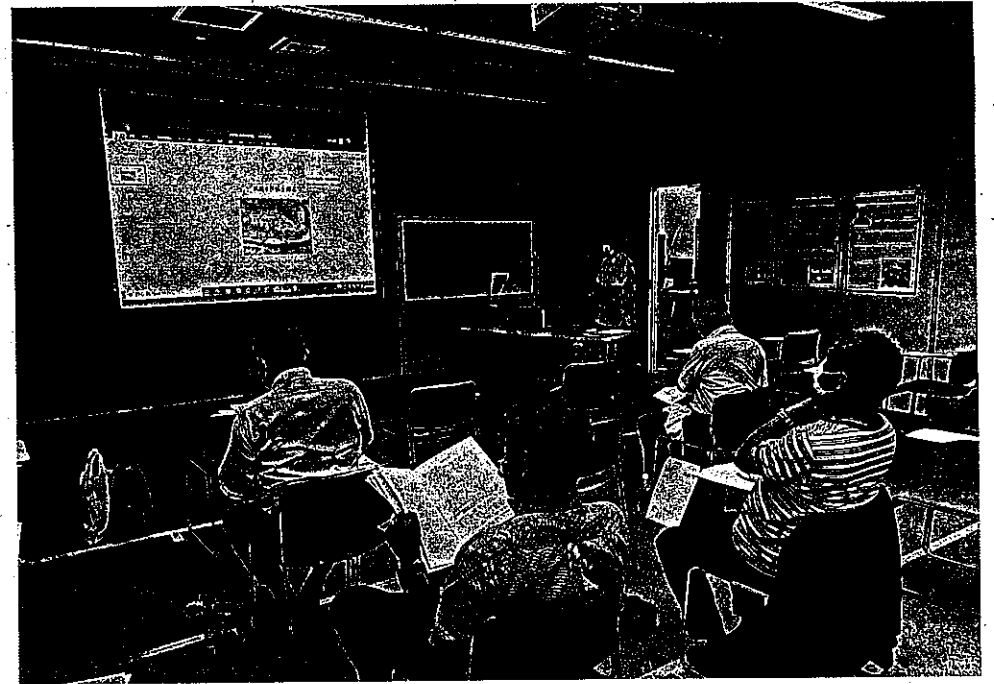
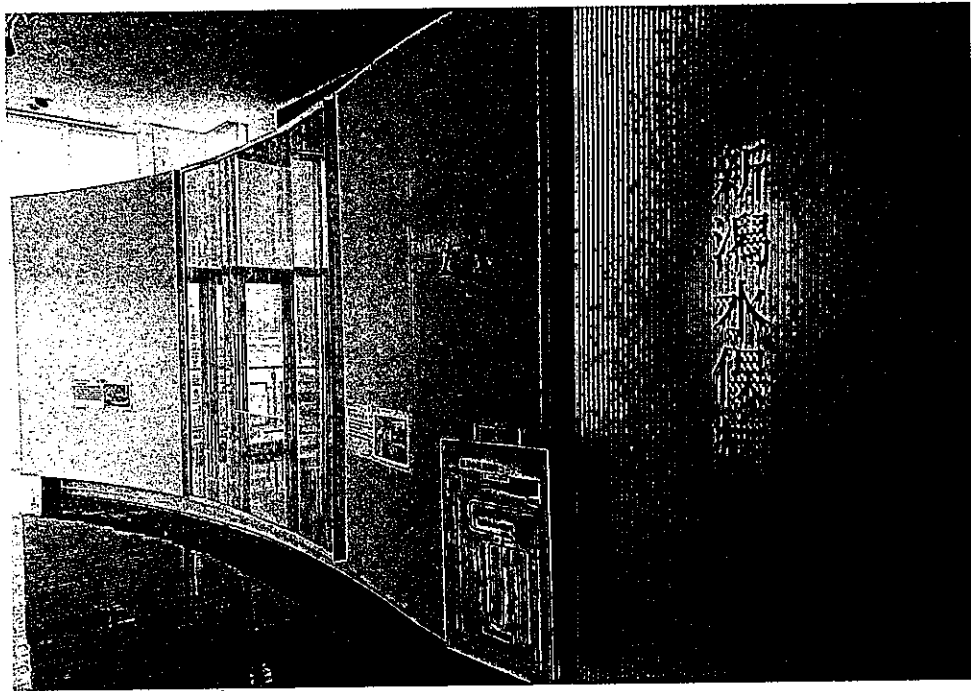

様式3

会派長	経理責任者
(印)	(印)

政務活動費

令和3年8月2日

社会クラブ

氏名 笠原晴彦 (印)

星野幸彦 (印)

秋間一英 (印)

政務活動申出書

次のとおり申出します。

種 別	<input checked="" type="checkbox"/> 調査研究 (<input type="checkbox"/> 行政視察) <input type="checkbox"/> 研修会 <input type="checkbox"/> 要請・陳情 <input type="checkbox"/> 各種会議	
期 間	令和3年8月5日 ~ 令和3年8月5日	
用 務	1	新潟水俣病 調査研究
	2	
	3	
	4	
出張先	1	新潟水俣病資料館 TEL: 025-387-1450
	2	住所: 新潟市北区前新田字新々 囲乙364-7
	3	
	4	
調査又は 要望項目	1	新潟水俣病資料館
	2	資料館見学・ビデオ上映
	3	皆川榮一原告団長より講和
	4	新潟水俣病の今 目的意義と課題
※研修会、各種会議は記入不要		
その他	・合同視察で5人で視察するため公共交通機関を使用するより交通費が安価になるため、自家用車を使用します。	

- 添付書類
- ・調査研究 (行政視察含む)、陳情・要請活動の場合は行程表等
 - ・研修会、各種会議等参加の場合は、内容がわかる書類等 (写し)

2021年8月5日 柏崎市議団御一行様 新潟水俣病FW 工程表

1. 日程

- 8:50 新潟水俣病資料館集合
9:00 資料館出発～安田IC～津川IC～鹿瀬発電所展望台 (50km・70分)
10:10 鹿瀬発電所展望台着、下車説明 (15)、移動
10:30 工場ウラ高台orアセトアルデヒド施設跡地着、下車説明 (20)、移動
10:55 排水口着、下車説明 (15)
11:10 乗車 (排水口～釣浜河原/20km・40分)
11:50 釣浜河原着、皆川榮一原告団長「講話」(20)、移動
12:20 阿賀の里着、昼食
13:00 乗車 (阿賀の里～資料館/28km・60分)
14:00 資料館着
ビデオ上映 (20)、資料館内見学 (30)、
提起「新潟水俣病の今日的意義と課題」(60)、質疑・意見交流 (30)
16:20 終了、解散

2. 主催・人数 (氏名)

柏崎市議会 会派 社会クラブ 笠原晴彦 秋間一英 星野幸彦
柏崎のみらい 飯塚寿之 佐藤正典
以上 5名

3. 資料

ガイドブック (2019年度②版)
新潟水俣病の今日的意義と課題・・・パワポ

4. 備考

昭和電工新潟事務所に事前連絡

5. 必要経費

- ① 自家用車交通費 高速道路 ETC利用 (柏崎～豊栄) 片道約 2,630円×2=5,260円
ガソリン 往復約 200km÷約 10km/l×約 @150/l=3,000円
合計 往復 8,260円 (往復 1,652円/人)

仮に電車利用の場合 (柏崎～豊栄) 往復 3,960円/人×5人=19,800円 かかり始発で向かうと間に合わず前泊し宿泊料金が加算され金額が多くなるため。

② 資料

ガイドブック @5,000円/5人
講演料+資料 @10,000円/5人

以上