

氷上スポーツ教室 11月コース 岡アクアパーク TEL22-5555 FAX22-0766



- ▶申し込み…10月5日(水)9:00以降、受講料を直接アクアパークへ(先着)。 ※複数コースへの申し込み可。
- ▶注意…●電話・ファクスでの申し込みは不可 ●教室日程などを変更する場合があります
- 申し込みが少ない場合、中止することがあります。詳細はお問い合わせください
- 受講料の他に毎回施設利用料(高校生以上920円、小・中学生460円)と貸靴料(1回1足330円)が必要です

	教室名(対象)	期間	曜	時間	定員(人)	受講料(円)
カーリング	ビギナーカーリング (小学生以上の初心者・初級者)	10/30~11/13 (全3回)	日	8:45~9:30	15	2,100円
	団体体験コース (初心者限定 1団体10~15人)	大会・イベントのない 土・日曜、祝日	—	営業時間内 1レッスン45分	15	1団体 7,000円

	教室名(対象)	期間	曜	時間	定員(人)	受講料(円)
アイススケート	団体体験コース (初心者限定 1団体10~15人)	大会・イベントのない 土・日曜、祝日	—	営業時間内 1レッスン45分	15	1団体 7,000円
	ワンデイコース (年中児以上の初心者)	大会・イベントのない 日曜	日	10:30~11:15	8人 以上催行	800円
	はじめてコース (年中児~小学生の初心者)	11/10~11/24 (全3回)	木	16:45~17:10	8	2,100円
	はじめてコース (年中児~小学生の初心者)	10/30~11/13 (全3回)	日	8:45~9:30	8	2,100円
	キンダーコース (自由に滑ることができる年中~年長児)	11/2~11/16 (全3回)	水	16:45~17:10	12	2,100円
	キンダーコース (自由に滑ることができる年中~年長児)	11/5~11/19 (全3回)	土	8:45~9:30	12	2,100円
	ジュニアコース (自由に滑ることができる小学生)	11/2~11/16 (全3回)	水	17:45~18:30	12	2,100円
	ジュニアコース (自由に滑ることができる小学生)	11/5~11/19 (全3回)	土	8:45~9:30	12	2,100円
	アドバンスコース (バック滑走ができる年中児~小学生)	11/10~11/24 (全3回)	木	17:45~18:30	10	2,100円
	スマイルコース (中学生~大人の初心者・初級者)	10/30~11/13 (全3回)	日	8:45~9:30	10	2,100円



読書週間めぐりえ展

- ▶内容…柏崎ゆかりの絵本作家、かんべあやこさんが原画を描き、市内保育園・幼稚園の年長児が思い思いに塗っためぐりえを展示します。
- ▶とき…11月2日(水)~13日(日)9:30~19:00
- ※土・日曜、祝日は17:00まで。
- ▶ところ…ソフィアセンター
- 岡ソフィアセンター  
TEL 22-2928 FAX 21-2936

海洋生物環境研究所 一般公開

- ▶内容…研究所紹介、施設見学ツアー、海の生き物観察、魚の解剖教室、海藻しおり作り、チリメンモンスター®など。
- ▶とき…10月22日(土)10:00~15:00
- ▶ところ…海洋生物環境研究所実証試験場(荒浜4-7-17)
- 岡(公財)海洋生物環境研究所実証試験場  
TEL 24-8300  
FAX 24-5576
- 岡農林水産課  
TEL 43-9131 FAX 24-7714



谷根川さけの森づくり

- ▶内容…植樹活動、さけ親魚の放流などを行います。
- ▶とき…10月22日(土)10:00~正午
- ▶ところ…谷根地内(六抔トンネル付近の植樹地 他)
- ▶申し込み…10月14日(金)までに、電話・Eメール(住所・氏名・電話番号、団体での参加の場合は団体名を記入)で、農林水産課へ。
- 岡谷根川さけの森づくり推進協議会事務局(農林水産課内)  
TEL 43-9131 FAX 24-7714  
✉norin@city.kashiwazaki.lg.jp

## 魅力発見！ 信越本線フォトギャラリー

▶内容…数ある応募の中から鉄道写真家 中井精也さんが選び抜いた作品を展示。中井さんの作品も展示します。

▶展示期間・会場

●10月14日(金)～21日(金)=新潟駅

●11月2日(水)～14日(月)=ソフィアセンター

※2日(水)は13:00から。

※14日(月)は正午まで。

●11月18日(金)～28日(月)=直江津学びの交流館



中井精也

企画政策課

TEL 21-2321 FAX 24-7714

## 西山ゆうぎ ハロウィーンキャンプ

▶内容…ログキャビンに泊まってハロウィーンを楽しみます。(ランタン作り・仮装コンテスト・お菓子バイキングなど)

▶とき…10月29日(土)14:00～30日(日)10:00

▶定員…8組(先着)

▶参加料…1万8,500円

▶申し込み…電話で西山自然体験交流施設ゆうぎへ。

西山自然体験交流施設ゆうぎ

TEL 31-6300 FAX 31-6303

## さんぶんフリーマーケット・ ダンスイベント

▶内容…フリーマーケットやワークショップを行います。キッチンカーの出店や、ダンスイベントも楽しめます。

▶とき…10月30日(日)

●さんぶんフリーマーケット  
10:00～15:00

●ダンスイベント「OH! KASHI」  
13:00～15:00

▶ところ…産業文化会館

産業文化会館

TEL 24-7633 FAX 22-7721

## にしやまふるさと祭り 新そば祭り

▶ところ…西山ふるさと公苑

◆文化祭(作品展示)

▶内容…個人や団体が日頃行っている文化・芸術活動の成果を展示します。

▶とき…10月27日(水)～11月6日(日)9:00～17:00

※10月31日(月)を除く。

◆新そば祭り

▶内容…収穫したて、挽きたて、打ち立てのそばを試食できます。キルト展も同時開催します。

▶とき…11月3日(水)10:00～15:00

※芸能祭、食の陣、JA祭りは中止します。

西山町事務所

TEL 47-4001 FAX 47-2919

西山ふるさと公苑

TEL 48-2839 FAX 48-2840

## 史跡・飯塚邸

### 紅葉ライトアップ

▶とき…10月21日(金)～22日(土)・28日(金)～29日(土)、11月4日(金)～5日(土)、11日(金)～12日(土)17:00～19:00

▶ところ…史跡・飯塚邸

▶入場料…高校生以上430円、小・中学生210円

◆呈茶席

▶とき…11月5日(土)・12日(土)16:00～18:30

▶参加料…500円(入場料別途、お菓子付き)

博物館

TEL 22-0567 FAX 22-0568

史跡・飯塚邸

TEL・FAX 20-7120

## 食の地産地消イベント

### 新道柿収穫体験

▶内容…柏崎のブランド柿「新道柿」の収穫と渋抜きを体験し、出荷施設を見学します。渋抜きをした柿はお土産に持ち帰れます。

▶とき…11月6日(日)9:00～正午

▶集合場所…市役所第2駐車場

▶定員…25人(抽選)

▶参加料…500円

※当日お支払いください。

▶申し込み…10月6日(水)～14日(金)に、直接または電話で、市役所3階農政課へ。

※土・日曜、祝日を除く8:30～17:15受け付け。

※当選者のみ10月21日(金)までに郵送でご連絡します。

農政課

TEL 21-2295 FAX 22-5904

## 秋季バドミントン交流会

▶とき…11月12日(土)18:00～21:00

▶ところ…総合体育館

▶対象…高校生以上

▶対戦方法…ダブルス

▶参加料…1人600円

※当日お支払いください。

▶申し込み…10月26日(水)までに、申込書を直接またはEメールで、総合体育館へ。

※申込書は総合体育館にある他、総合体育館ホームページからダウンロード可。

※申し込みが少ない場合中止することがあります。

総合体育館

TEL 21-3751 FAX 21-3753

✉kc-sotai@ksz.or.jp

## スポレクグランプリ 「市民ペタンク大会」

▶とき…11月13日(日)8:30～受け付け

▶ところ…佐藤池サッカーコート

▶対象…市内に在住・在勤・在学する小学生以上

▶定員…20チーム(先着)

※1チーム競技者3人。

▶参加料…1人200円(保険料込み)

▶申し込み…10月31日(月)17:00までに、市ホームページからお申し込みください。

スポーツ振興課

TEL 20-7010

FAX 23-0881



親子森林ウォーキング

- ▶とき…11月5日(出)9:00～15:00
  - ▶集合場所…市役所駐車場(9:00に会場行きのバスが出ます)
  - ▶ところ…石曽根地内の森林
  - ▶対象…小・中学生とその保護者
  - ▶定員…15組(子どもは1組2人まで、抽選)
  - ▶申し込み…10月24日(月)までに、電話またはEメール(住所・氏名・電話番号を記入)で、農林水産課へ。
- ※雨天の場合は、別俣コミセンで木工作品の作成を行う予定です。
- ☎農林水産課  
TEL 43-9131 FAX 24-7714  
✉norin@city.kashiwazaki.lg.jp

さけ豊漁まつり

- ▶内容…さけのつかみ捕り、さけの鮮魚・加工品の販売など。
  - ▶とき…11月20日(日)9:00～15:00
  - ▶ところ…さけのふるさと公園
  - ▶さけのつかみ捕り…事前予約が必要です。予約方法は市ホームページをご確認ください。
- ※駐車場に限りがあるため、公共交通機関の利用にご協力ください。会場周辺では、交通誘導員の指示に従ってください。
- ☎さけ・ます増殖事業協会事務局(農林水産課内)  
TEL 43-9131 FAX 24-7714

柏崎古典フェスティバル  
綾子舞アルフォーレ公演

- ▶とき…11月13日(日)13:30(開場12:45)
- ▶ところ…文化会館アルフォーレ
- ▶ゲスト出演…大の阪の会(魚沼市)
- ▶入場整理券の配布…10月8日(出)以降、文化会館アルフォーレ・市民プラザで配布します。



☎文化会館アルフォーレ  
TEL 21-0010 FAX 21-0011

柏崎コレクションビレッジ 秋季展

痴娯の家、藍民芸館ではワークショップも開催!



☎痴娯の家 TEL22-0777 FAX22-1211 ☎黒船館 TEL・FAX21-1188 ☎藍民芸館 TEL・FAX21-1199

- ▶とき…10月1日(出)～11月6日(日)9:30～17:00(11月1日(火)以降16:30まで) ※水曜休館。
- ▶住所…青海川181
- ▶入館料…【各館】高校生以上500円、小・中学生300円 【三館セット券】高校生以上1,300円、小・中学生750円

痴娯の家

押し花絵作品 二人展  
安達愛子 畠山洋子

作家のお二人は押し花絵歴25年と15年のベテランの作家です。身近に咲いている花や葉を生かし、そのまま押し花にして作品を作っています。温かみのある柔らかなタッチの作品をどうぞご覧ください。



▲春の小路

黒船館

明治の美人画

明治の石版画とは、明治10年代から20年代のわずかに十数年の間に、数多く製作され売り出された額絵をいいます。中でも美人画は、婦人の流行衣装、髪飾りなどに粋をこらし、錦絵よりも鮮やかにそれを描き出しています。収集者が特に良しとしたものを中心に展示します。



しんよしわらめいぎ きよ  
▲新吉原銘妓喜代

藍民芸館

藍木綿を楽しむ  
萌の会 作品展

使い込まれた藍の古布を生かし制作された、和のキルトと小物を展示します。布の色と柄合わせにこだわり、細かく丁寧な手仕事が施された作品からは、作ることの楽しさが伝わります。

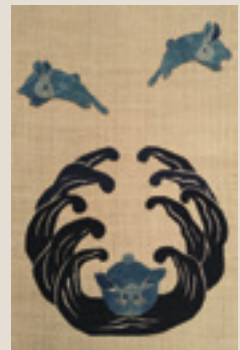

▲兎紋に跳ね兔

蚤の市

10月8日(出)～9日(日)  
10:00～16:00

- 痴娯の家=創作こけし、昭和レトロ扇風機など
- 黒船館=陶器、漆器、古本など
- 藍民芸館=着物地の端切れ、骨董品、手仕事作品など

- ▶会場  
三館屋外またはロビー
- ▶蚤の市入場料…無料

秋季消防演習

- ▶内容…建物火災を想定した消防・救急・救助の総合訓練を見学できます。
- ▶とき…11月4日(金) 14:30～
- ▶ところ…鏡が沖中学校



区消防署  
TEL 24-1500 FAX 24-1119

ニュースポ・パラスポ体験 & こどもの遊び広場

- ▶内容
  - ①カローリング、ポッチャ、フロアホッケー、フライングディスクの体験
  - ②輪投げ、工作、積み木、スカットボールなどのこどもの遊び広場
  - ③ダンスステージ(まんま～る、スマイル、スプラッシュ)
  - ▶とき…11月6日(日) 13:00～16:00
  - ▶ところ…総合体育館
- 区スポーツ振興課  
TEL 20-7010 FAX 23-0881

マナビステージ  
ステージ発表・作品展

- ▶内容…生涯学習活動をしている皆さんの踊りや音楽などの発表会と、芸術作品や手工芸品などの作品展を行います。
  - ▶とき…11月12日(出)～13日(日) 13:00～16:30 (作品展は10:00～17:00)
  - ※参加団体数によって変更あり。
  - ▶ところ…市民プラザ
- 区文化・生涯学習課  
TEL 20-7500 FAX 22-2637

ハートマッチにいがた in 柏崎

- ▶内容…1対1の出会いをサポートする会員制の婚活マッチングシステム「ハートマッチにいがた」の臨時サポートセンターを開設します。
- ▶とき…11月26日(出) 10:30～15:30
- ▶ところ…総合福祉センター
- ▶対象…次の要件を全て満たす方
- ①結婚を希望し、自ら努力する20歳以上独身の方
- ②県内に在住・在勤している方、または県内への居住を希望する方
- ③インターネットやメールを使用できる方
- ▶登録料…1万1千円(2年間)

▶申し込み…ハートマッチにいがたホームページからお申込みください。

※利用にあたっては事前予約が必要です。

区にいがた出会い  
サポートセンター  
TEL 025-384-4151



かしわざきめぐりあい事業  
丘の駅 de 婚活

- ▶内容…通算マッチング率50%以上を誇る「ソラヒト日和」が運営する婚活イベントです。
- ▶とき…12月11日(日) 13:00～17:00
- ▶ところ…西山ふるさと館
- ▶対象
- おおむね25～45歳の独身の方
- 男性は11月27日(日) 14:00～15:00のセミナーに参加できる方(過去に参加した方は免除)
- ▶定員…男女各10人(抽選)
- ▶参加料…男性3千円、女性2千円
- ▶申し込み…11月25日(金)までに、ソラヒト日和ホームページ(二次元コード)からお申し込みください。

区ソラヒト日和  
TEL 080-6718-1838(堀口)



こども自然王国のイベント

区こども自然王国  
TEL 41-3355 FAX 41-3515



家族で森の秘密基地づくり

- ▶内容…森の自然素材を使って小さな秘密基地作り! 親子で力を合わせて作り上げます。
- ▶とき…10月22日(出) 10:00～正午
- ▶対象…5歳以上～小学生の親子
- ▶定員…5組(先着)
- ▶参加料…1組千円
- ▶服装…森の中で活動ができる服装(長袖、長ズボン、帽子)
- ▶持ち物…飲み物、タオル、軍手、

マスク、虫よけスプレー  
▶申し込み…電話でこども自然王国へ。



冬の体験案内

- ▶内容…木工作や館内ラリーなどを楽しむことができます。期間中はイベントも開催。随時ホームページでご案内します。
- ▶とき…11月19日(出)～令和5(2023)年2月26日(日)の土・日曜、祝日 9:30～17:00
- ▶参加料…体験により異なる
- ▶申し込み…当日受け付け
- ▶注意…幼児は保護者の同伴が必要です。

**中越沖地震 15 周年復興記念／  
 アルフォーレ 10 周年記念  
 未来へつなぐコンサート**

▶内容…プロの指揮者と日本を代表するプロ合唱団のメンバーが、市民公募による合唱団などと共に、未来へ残したい音楽をお届けします。

▶出演…松井慶太（指揮）、柏崎フィルハーモニー管弦楽団、東京混声合唱団メンバー（賛助出演）、美しい星のための合唱団、柏崎少年少女合唱団、池辺晋一郎（作曲家、トーク）

▶プログラム

●第1部＝東京混声合唱団メンバーによるミニコンサート

●第2部＝カンタータ「美しい星のための」―柏崎市よせて

▶とき…令和5（2023）年1月22日（日）14：00～（開場13：15）

▶ところ…文化会館アルフォーレ

▶入場料（全席指定）…500円

※未就学児入場不可。

▶プレイガイド…文化会館アルフォーレ、セブン-イレブン

▶チケット一般発売…10月29日（土）9：00～

▶アルフォーレ賛助会員優先発売…10月27日（木）9：00～

固文化会館アルフォーレ  
 TEL 21-0010 FAX 21-0011

**「天上の花」完成披露試写会**

▶内容…柏崎に縁のある文芸作家、萩原朔太郎の企画展「萩原朔太郎大全 2022」を記念し制作された、映画作品「天上の花」の完成披露試写会を開催します。映画作品の上映の他、主な出演者の舞台あいさつなども予定しています。

▶とき…11月27日（日）15：00～（開場14：30）

▶ところ…文化会館アルフォーレ

▶出演…東出昌大、入山法子 他

▶定員…500人（先着）

▶チケット（全席自由）

●前売り券＝900円

●当日券＝1,000円

▶チケット購入

●前売り券＝10月5日（水）～11月26日（土）に、文化会館アルフォーレ・産業文化会館で販売

●当日券＝11月27日（日）9：00以降、文化会館アルフォーレへ

▶注意…この作品はPG12に指定されています。11歳以下のお子さんが鑑賞する場合、保護者の助言・指導が必要です。



固商業観光課

TEL 21-2334 FAX 22-5904



**柏崎・夢の森公園のイベント**

固柏崎・夢の森公園

TEL23-5214 FAX23-5113



▶申し込み…各申込期限までに、直接または電話・ホームページで、柏崎・夢の森公園へ。

**マタギと一緒に  
 ワイルドキャンプ**

▶内容…クマ猟師さんと一緒に森を歩き、マタギのサバイバル技術を身に付けよう。

▶とき…11月5日（土）13：00～6日（日）11：30

▶対象…小学生以上の親子

▶定員…8組20人（先着）

▶参加料…1組2万3千円（親子2人分）

※追加1人につき高校生以上1万円、中学生以下8千円。

▶申込期限…10月29日（土）

**誰でもできる鹿肉のロースト**

▶内容…最高のおつまみをつくろう！ 味付き鹿肉のロースト200gをお持ち帰りできます。

▶とき…11月27日（日）13：00～15：30

▶対象…18歳以上

▶定員…12人（先着）

▶参加料…2,500円

▶申込期限…11月24日（木）



**新米を食べよう！**

▶内容…自分でおこした火を使って飯ごう炊きに挑戦。夢の森で作った新米が食べられます。

▶とき…11月13日（日）10：00～14：00

▶対象…18歳以上または親子

▶定員…20人（先着）

▶参加料…1,500円

▶申込期限…11月6日（日）

**ガーデンボランティア**

▶内容…園内のハーブガーデンで冬越しのための鉢上げ作業をしませんか？ 作業後はハーブティーも楽しめます。

▶とき…10月31日（月）10：00～11：30

▶対象…18歳以上または親子

▶定員…11人（先着）

▶申込期限…10月29日（土）

**森づくり活動**

▶内容…雪割草エリアの落ち葉かきと、カキツバタの苗づくりをします。ピザ焼き体験もあります。

▶とき…11月5日（土）9：00～12：30

▶対象…18歳以上または親子

▶定員…30人（先着）

▶申込期限…10月31日（月）

# 10/30(日) 柏崎マラソン開催における 車両交通規制ご協力のお願い

10月30日(日)の8:50~12:30は、第20回柏崎マラソン開催のため、車両交通規制が行われます。マラソンコース沿線の皆さんには大変なご不便をお掛けしますが、選手の安全を確保するために、ご理解とご協力をよろしくお願いいたします。

本大会は新型コロナウイルス感染症対策を十分に行いながら開催いたします。なお、感染状況によっては中止となる場合があります。

## マラソンコース図 と 交通規制図

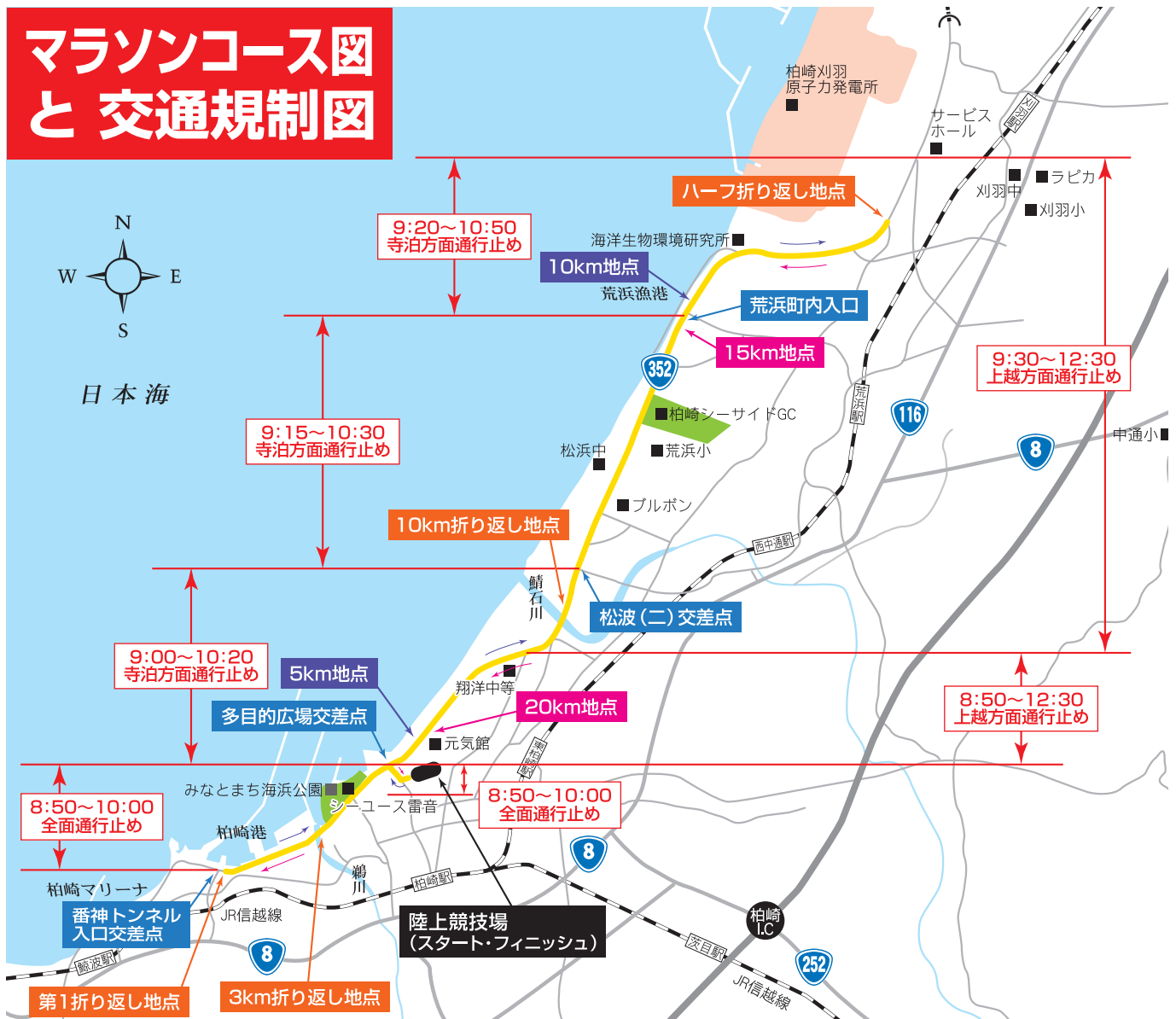

### 【当日の路線バス運行のお知らせ】

- ・ 柏崎ー椎谷線は、椎谷9:00発柏崎駅行きを運休いたします。
- ・ 中央循環かざぐるまは、西本町先回りアルフォーレ10:00発・12:00発及び東本町先回りアルフォーレ9:00発・11:00発を運休いたします。ご利用の方はご注意ください。詳しくは 越後交通(株) (☎0257-23-5250) へお問合せください。

【大会全般・交通規制のお問い合わせ先】

柏崎マラソン大会事務局 ☎0257-41-5001 / FAX 0257-41-5002