

## イベント



## 秋季企画展

## 「鍋屋町式土器—縄文前期の土器たちが語るもの」

▶内容…米山地域を代表する縄文土器「鍋屋町式土器」を紹介します。

▶とき…10月14日(出)～11月19日(日) ※月曜休館。

▶ところ…博物館

## ◆考古学講座「縄文土器を読む—形と文様」(展示解説付き)

▶内容…縄文土器の形と文様を読み解き、その規則性や変化を学びます。

▶とき…10月22日(日)13:00～15:30

▶定員…20人程度(先着)

▶申し込み…前日までに、電話で博物館へ。



岡博物館

TEL 22-0567 FAX 22-0568

ボランティアガイドと行く！  
ぶらりまちあるきツアー

▶内容…歴史や文化など、市内の魅力をまちあるきで見つけます。

▶とき…10月21日(出)

●午前の部＝9:30～正午

(9:15～受け付け)

●午後の部＝13:30～16:00

(13:15～受け付け)

▶参加料…200円(保険料込み)

▶定員…各回20人(先着)

▶申し込み…10月16日(月)までに直接または電話・Eメール・ファクス(住所・氏名・電話番号を記入)で商業観光課へ。

岡商業観光課

TEL 21-2334

FAX 22-5904

✉shogyo@

city.kashiwazaki.lg.jp



## にしやま賑わい軽トラック市

▶内容…中国庭園がマルシェ会場に大変身！産直品やハンドメイド、キッチンカーにステージ演奏など、一日楽しめます。家族みんなで遊びに来てね！

▶とき…10月15日(日)10:00～15:00

▶ところ…西山ふるさと公苑

岡西山ふるさと公苑

TEL 48-2839

FAX 48-2840

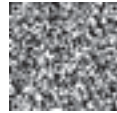

## にしやまふるさと祭り

## 新そば祭り、キルト展

▶ところ…西山ふるさと公苑

▶とき

## ●にしやまふるさと祭り

①文化祭(作品展示)

10月26日(休)～11月5日(日)

9:00～17:00

※10月30日(月)を除く。

②芸能祭(時間を変更する場合あり)

11月5日(日)13:00～16:00

③ふるさと市

11月5日(日)10:00～15:00

## ●新そば祭り

11月3日(金)10:00～14:00

## ●キルト展

11月1日(水)～3日(金)9:00～

17:00

※3日(金)は15:00まで。

岡西山ふるさと公苑

TEL 48-2839 FAX 48-2840

## 海洋生物環境研究所 一般公開

▶内容…研究所紹介、施設見学ツアー、海の生き物観察、魚の解剖教室、海藻しおり作り、チリメンモンスター®など。

▶とき…10月21日(出)10:00～15:00

▶ところ…海洋生物環境研究所実証試験場(荒浜4-7-17)

岡(公財)海洋生物環境研究所実証試験場

TEL 24-8300 FAX 24-5576

岡農林水産課

TEL 43-9131

FAX 22-5904



## 谷根川さけの森づくり

▶内容…植樹活動など。

▶とき…10月21日(出)10:00～正午

▶ところ…谷根地内(六拡トンネル付近の植樹地 他)

▶申し込み…10月13日(金)までに、電話またはEメール(住所・氏名・電話番号・団体での参加の場合は団体名を記入)で、農林水産課へ。

岡谷根川さけの森づくり推進協議会事務局(農林水産課内)

TEL 43-9131

FAX 22-5904

✉norin@city.

kashiwazaki.lg.jp



## チャレンジ杯

## ラケットテニス大会

▶とき…10月29日(日)8:20～受け付け

▶ところ…西山総合体育館

▶種目…男女混合ダブルス

①64歳以下 ②65歳以上

▶参加料…1人500円(保険料込み)

▶申し込み…10月20日(金)までに、申込用紙をEメールまたはファクスで、チャレンジ夢クラブへ。

※申込用紙は受付窓口・二次元コードからダウンロード可。

岡NPO法人チャレンジ夢クラブ

TEL・FAX 47-2282

✉challenge36

@flute.ocn.ne.jp



## 綾子舞伝承学習発表会

▶内容…南中学校地区の児童・生徒が取り組んできた「綾子舞」の学習成果を発表します。

▶演目…小歌踊、囃子舞、狂言

▶とき…11月1日(水)13:00～16:15(予定)

▶ところ…南中学校

※発表中の入退場はご遠慮ください。※入場制限を行う場合があります。

岡南中学校

TEL 22-4414 FAX 21-3730

岡博物館

TEL 22-0567 FAX 22-0568

秋季消防演習

▶内容…地震による中高層建物の火災を想定した、消防・救急・救助の総合訓練を見学できます。  
▶とき…11月2日(木)12:20～  
▶ところ…新潟工科大学  
閻消防署  
TEL 24-1500 FAX 24-1119

食の地産地消イベント  
親子芋ほり体験

▶内容…サツマイモの収穫体験、保存・貯蔵施設の見学、試食など  
▶とき…10月28日(土)8:30～正午  
▶対象…中学生以下のお子さんとその保護者  
▶定員…20人(抽選)  
▶参加料…千円  
▶申し込み…10月16日(月)までに二次元コードまたは電話で農林水産課へ。  
※抽選結果や会場などの詳細は、10月20日(金)までにご連絡します。  
閻農林水産課  
TEL 21-2295  
FAX 22-5904



史跡・飯塚邸 紅葉イベント

◆ライトアップ  
▶とき…10月27日(金)～28日(土)、11月3日(金)～4日(土)・10日(金)～11日(土)17:00～19:00  
▶入場料…高校生以上430円、小・中学生210円  
◆呈茶席(お菓子付き)  
▶とき…11月4日(土)・11日(土)16:00～18:00  
▶参加料…500円(入場料別途)  
閻博物館  
TEL 22-0567 FAX 22-0568  
閻史跡・飯塚邸  
TEL・FAX 20-7120



読書週間ぬりえ展

▶内容…年長児の塗り絵を展示。原画は絵本作家のかんべあやこさん。  
▶とき…10月27日(金)～11月9日(木)9:30～19:00(土・日曜、祝日は17:00まで)  
▶ところ…ソフィアセンター  
閻ソフィアセンター  
TEL 22-2928  
FAX 21-2936



マナビステージ  
ステージ発表・作品展

▶内容…踊りや音楽などの発表会と、芸術作品・手工芸品などの展示を行います。  
▶とき…11月11日(土)～12日(日)正午～16:00  
(作品展は10:00～16:00)  
▶ところ…市民プラザ  
閻文化・生涯学習課  
TEL 20-7500  
FAX 22-2637



ニュースポ・パラスポ体験 & こどもの遊び広場

▶内容…①カローリング、ボッチャ、フロアホッケーなどの体験  
②輪投げ、工作、積み木、スカットボールなどのこどもの遊び広場  
③車いすバスケットボール体験会、ダンスステージ  
▶とき…11月5日(日)13:00～  
▶ところ…総合体育館  
閻スポーツ振興課  
TEL 20-7010  
FAX 23-0881



柏崎・夢の森公園のイベント

閻柏崎・夢の森公園  
TEL23-5214 FAX23-5113



▶申し込み…各申込期限までに、直接または電話・ホームページで、柏崎・夢の森公園へ。

秋の生き物観察会

▶内容…牧野富太郎博士ゆかりの植物などを紹介します。  
▶とき…10月28日(土)9:30～正午  
▶対象…小学生以上(小学3年生以下は保護者同伴)  
▶定員…11人(先着)  
▶申込期限…10月27日(金)

ガーデンボランティア

▶内容…ハーブの冬越し作業のお手伝いをしませんか?  
▶とき…10月30日(月)10:00～11:30  
▶対象…18歳以上または親子  
▶定員…11人(先着)  
▶申込期限…10月28日(土)

森づくり活動

▶内容…落ち葉かきやカキツバタの苗作りなど、来年以降に咲く花の作業をしませんか。作業後はピザ焼き体験ができます。  
▶とき…11月11日(土)9:00～12:30  
▶対象…18歳以上または親子  
▶定員…40人(先着)  
▶申込期限…11月6日(月)



鹿革レザークラフト入門

▶内容…獣害対策で駆除された鹿の革を使いレザー小物を作ります。  
▶とき…11月26日(日)13:00～16:00  
▶対象…18歳以上  
▶定員…12人(先着)  
▶参加料…コインケース3,300円、メガネケース4,400円  
▶申込期限…11月23日(木)祝



**TOPICS 人権・平和を考える**

閩人権啓発・男女共同参画室  
 TEL20-7605 FAX22-5904

**拉致問題を考える巡回パネル展**

- ▶内容…拉致・特定失踪者の問題について理解を深め、関心を持ち続けるため、拉致被害者の写真パネルなどを展示します。
- ▶とき…10月18日(火)～31日(火) 8:00～20:00  
 ※土・日曜も入場できます。31日(火)は正午まで。
- ▶ところ…市役所1階市民ロビー

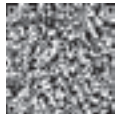

**人権映画上映会**

- ▶内容…島崎藤村の不朽の名作「破戒」を上映します。映画を通して、身近な人権課題について一緒に考えませんか。
- ▶とき…11月5日(日) 13:30～(開場 13:00)
- ▶ところ…産業文化会館
- ▶定員…400人(先着、全席自由)
- ▶整理券の配布場所…市役所1階総合案内、市民プラザ、ソフィアセンター、産業文化会館、文化会館アルフォーレ



© 全国水平社創立100周年記念映画製作委員会



**平和を考える会**

- ▶内容…昨年度、新潟県選出広島・長崎派遣平和大使として活動した高橋千紘さん(柏崎高校2年生)が、平和に対する思いやこれまでの活動をお話しします。高校生が描いた「私の平和」の展示や、図書館司書による絵本の読み聞かせもあります(大人向け)。
- ▶とき…10月29日(日) 13:30～15:30
- ▶ところ…ソフィアセンター
- ▶定員…25人(先着)
- ▶申し込み…10月23日(月)までに市ホームページ申し込みフォームまたは電話・ファクス・はがき(住所・氏名・電話番号を記入)で問い合わせ先へ。



遊びにおいでよ!

**じよんのび村**



閩じよんのび村  
 TEL41-2222 FAX41-2265  
 ☒event@jon-nobi.com



**じよんのび秋祭り 11/3(金・祝)～5(日) 11:00～17:00**

▶内容…栗おこわ、ゆで落花生、紫いも味の米粉チュロス、カボチャコロッケなど、秋の味覚を楽しめるグルメを販売します。また、ハンドメイドマーケットも開催。お気に入りのアイテムを見つけてください♪



**ハンドメイドマーケット 出店者大募集!**

芸術の秋! あなたのハンドメイド作品をたくさんのお客様さまに紹介しませんか?  
 ▶出店料…1日1,100円  
 ▶申し込み…10月31日(火)までに、電話またはEメールでじよんのび村へ。

※荒天が予想される場合は中止します。

**秋を五感で楽しむ 黒姫山ハイキングプラン**

- ▶プラン内容
- ハイキング弁当
- お茶(じよんのび村ロゴ入りボトル)
- 温泉入浴券
- ▶プラン料金…1人2,200円
- ▶申し込み…前日の17:00までに電話でじよんのび村へ。



**秋の温泉もおすすめ!** ほんのり冷たく澄んだ秋風が心地よいこの季節。温泉で日々の疲れを癒やしませんか?

	休館日	営業時間	入浴料
10月	水曜定休	温泉 11:00～20:00	中学生以上 700円 3歳～小学生 450円 65歳以上 650円
		日帰り食堂(本館) 11:00～15:00 17:00～19:30	
11月		売店 9:30～19:00	

温泉と食堂は、終了時刻の30分前に受け付けを終了します。



こども自然王国  
秋の児童館まつり



▶内容…県内の児童館や児童クラブ・大学による遊びの縁日、おいしい米粉パンの販売など。  
▶とき…11月3日(金)祝～4日(土) 10:00～15:00  
※天候により変更する場合があります。



岡こども自然王国  
TEL 41-3355 FAX 41-3515

中学生看護体験

▶内容…点滴や聴診、赤ちゃんのオムツ交換体験などを行います。  
▶とき…11月4日(土)9:30～正午(9:00～受け付け)  
▶ところ…新潟病院附属看護学校  
▶対象…中学生  
▶定員…20人(先着)  
▶持ち物…内履き、エプロン、飲み物、筆記用具  
▶申し込み…10月20日(金)までに、電話またはファクス(住所・氏名・学校名・学年・電話番号を記入)で、国保医療課へ。

岡国保医療課  
TEL 43-9141  
FAX 24-7714



秋季バドミントン交流会

▶とき…11月11日(土)18:30～21:00  
▶ところ…総合体育館  
▶対象…高校生以上(ダブルス)  
▶参加料…1人600円  
▶申し込み…11月1日(水)までに、申込書と参加料を総合体育館へ。  
※Eメールで申し込む場合は申込書を添付してください。参加料は当日お支払いください。  
※申し込みが少ない場合は中止することがあります。

岡総合体育館  
TEL 21-3751 FAX 21-3753  
✉kc-sotai@ksz.or.jp

柏崎コレクションビレッジ 秋季展

岡痴奴の家 TEL22-0777 FAX22-1211 岡黒船館 TEL・FAX21-1188 岡藍民芸館 TEL・FAX21-1199



▶とき…10月1日(日)～11月5日(日)9:30～17:00 (11月1日(水)からは16:30まで) ※水曜休館。  
▶入館料…【各館】高校生以上500円、小・中学生300円 【三館セット券】高校生以上1,300円、小・中学生750円

痴奴の家

藤田久子  
今町べと人形の世界

戦後間もなく作り手が途絶えた見附市の郷土玩具、今町べと(土)人形。それを復活させた、今町べと人形伝承会代表の藤田久子さんによる、素朴で人情味あふれる、べと人形の世界をご覧ください。



いちび  
▲市日の野菜売り風景

黒船館

いろいろな石版画

連続テレビ小説「らんまん」(NHK)で、主人公が石版印刷に出会った時に見た美人画は、黒船館が提供したものです。今回は、その美人画をはじめ、動物・植物などいろいろな石版画を展示します。



ははうまげんいぐこませいしゅん  
▲母馬戯育駒成駿

藍民芸館

宮嶋美恵子の世界  
布と糸と墨と

市内在住の作者による、布の特性を生かし、異なる種類の布を組み合わせた個性豊かな作品や、漢字と仮名を美しく調和させた書の作品を展示します。

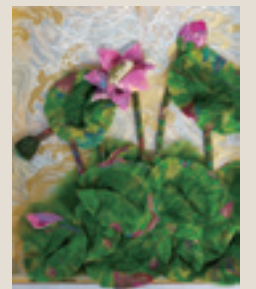

でいちゅうれんげ  
泥中蓮華▶

ワークショップ「初めての布絵」

●10月16日(月)13:30～15:30  
●10月22日(日)

10:00～正午、13:30～15:30

▶定員…各回8人  
▶参加料…千円(入館料別途)  
▶申し込み…3日前までに電話で藍民芸館へ。

蚤の市

10/7(土)～8(日)  
10:00～16:00

▶内容…着物地はぎれ、手仕事作品、陶器・漆器、青銅・木彫置物などを販売。  
▶会場…三館屋外またはロビー(蚤の市は入場無料)

柏崎産野菜プレゼント

10:00から、痴奴の家入り口で引換券を配布します。(1家族1枚) ※野菜のお渡しは11:00～。

各日30人(先着)

**新潟県文化祭  
子ども文化芸術体験ステージ**

▶出演者…太鼓芸能集団 鼓童  
 ▶とき…11月23日(木祝)  
 ① 11:00～正午  
 ② 14:00～15:00  
 ▶ところ…文化会館アルフォーレ  
 ▶推奨年齢  
 ① 3歳以上 ② 小学校高学年以上  
 ▶申し込み…10月18日(水)までに応募フォームからお申し込みください。 ※はがきでの申し込みも可。詳細は新潟県文化祭ホームページをご覧ください。  
 固新潟県文化課   
 TEL 025-280-5139

**スポレクグランプリ「スポーツ吹き矢・カローリング大会」**

▶とき…11月26日(日)8:30～受け付け  
 ▶ところ…総合体育館  
 ▶定員(先着)…●スポーツ吹き矢=18チーム(1チーム3人)  
 ●カローリング=24チーム(1チーム3人)

▶対象…市内に在住・在勤・在学する小学生以上  
 ▶参加料…1人200円(保険料込み)  
 ▶申し込み…11月10日(金)17:00までに市ホームページからお申し込みください。  
 ※申し込みはどちらか1つのみ。  
 固スポーツ振興課   
 TEL 20-7010  
 FAX 23-0881

**さけ豊漁まつり**

▶内容…さけのつかみ捕り、さけの鮮魚・加工品の販売など  
 ▶とき…11月25日(土)9:00～15:00  
 ▶ところ…さけのふるさと公園  
 ▶さけのつかみ捕り…事前予約が必要です。今年から予約はオンライン申請で受け付けます。詳細は市ホームページをご確認ください。 ※駐車場に限りがあります。公共交通機関の利用にご協力ください。  
 固さけ・ます増殖事業協会事務局 (農林水産課内)   
 TEL 43-9131  
 FAX 22-5904

**ハートマッチにいがた in 柏崎**

▶内容…婚活マッチングシステム「ハートマッチにいがた」の臨時サポートセンターを開設します。  
 ▶とき…11月25日(土)10:00～15:30  
 ▶ところ…総合福祉センター  
 ▶対象…次の要件を全て満たす方  
 ①結婚を希望し、自ら努力する20歳以上独身  
 ②県内に在住・在勤している、または県内への居住を希望する  
 ③インターネットやメールを使用できる  
 ▶登録料(2年間)  
 ●29歳以下=9千円  
 ●30歳以上=1万1千円  
 ▶申し込み…ハートマッチにいがたのホームページからお申し込みください。  
 ※利用には仮会員登録と事前予約が必要です。  
 固にいがた出会い   
 サポートセンター  
 TEL 025-384-4151

**文化会館アルフォーレのイベント**

固文化会館アルフォーレ TEL21-0010 FAX21-0011

**浅野祥 津軽三味線 12/10  
ワークショップ・コンサート**

▶内容…幼少期から全国大会で輝かしい記録を打ち立ててきた奏者の、経験と実力を兼ね備えた唯一無二の演奏を堪能できるコンサート。実際の楽器に触れることができる体験型ワークショップも同日開催します。

◆ワークショップ

▶時間(各回1時間程度)  
 ①10:00 ②11:30  
 ▶対象…小学生以上  
 ▶定員…各回30人(先着)  
 ▶入場料…高校生以上500円、中学生以下無料(要入場整理券)

◆コンサート

▶予定曲目…津軽じょんから節、

米山甚句、リベルタンゴなど  
 ▶時間…15:00～(開場14:30)  
 ▶定員…100人  
 ▶入場料(全席自由)  
 一般1,500円、高校生以下千円  
 ※未就学児入場不可。  
 ▶プレイガイド…文化会館アルフォーレ  
 ▶チケット一般発売…10月7日(土)窓口・インターネット10:00～、電話予約13:00～



©Tomoya Takeshita

**すみの はやと 角野隼斗**

**全国ツアー2024“Keys”**

2/10  
土

▶内容…国内外で活動を行う人気ピアニストが柏崎に初登場。クラシックで培った確かな技術とジャンルを超えた演奏をお楽しみください。  
 ▶予定曲目…パリのアメリカ人(ガーシュウィン)、ボレロ(ラヴェル)他  
 ▶時間…14:00～(開場13:00)  
 ▶入場料(全席指定)  
 S席一般6,800円、A席一般5,800円、25歳以下(S席・A席ともに)2,800円  
 ※未就学児入場不可。  
 ▶プレイガイド…イープラス、文化会館アルフォーレ  
 ▶チケット一般発売  
 ●11月4日(土)=インターネット正午～  
 ●11月5日(日)=窓口10:00～、電話13:00～ ※残券がある場合のみ。  
 ※アルフォーレ賛助会員優先発売については、直接お問い合わせください。

# 10/22(日) 柏崎マラソン開催における 車両交通規制ご協力のお願い

10月22日(日)の8:50~12:30は、第21回柏崎マラソン開催のため、車両交通規制が行われます。  
 マラソンコース沿線の皆さんには大変なご不便をお掛けしますが、選手の安全を確保するために、ご理解とご協力をよろしくお願いいたします。

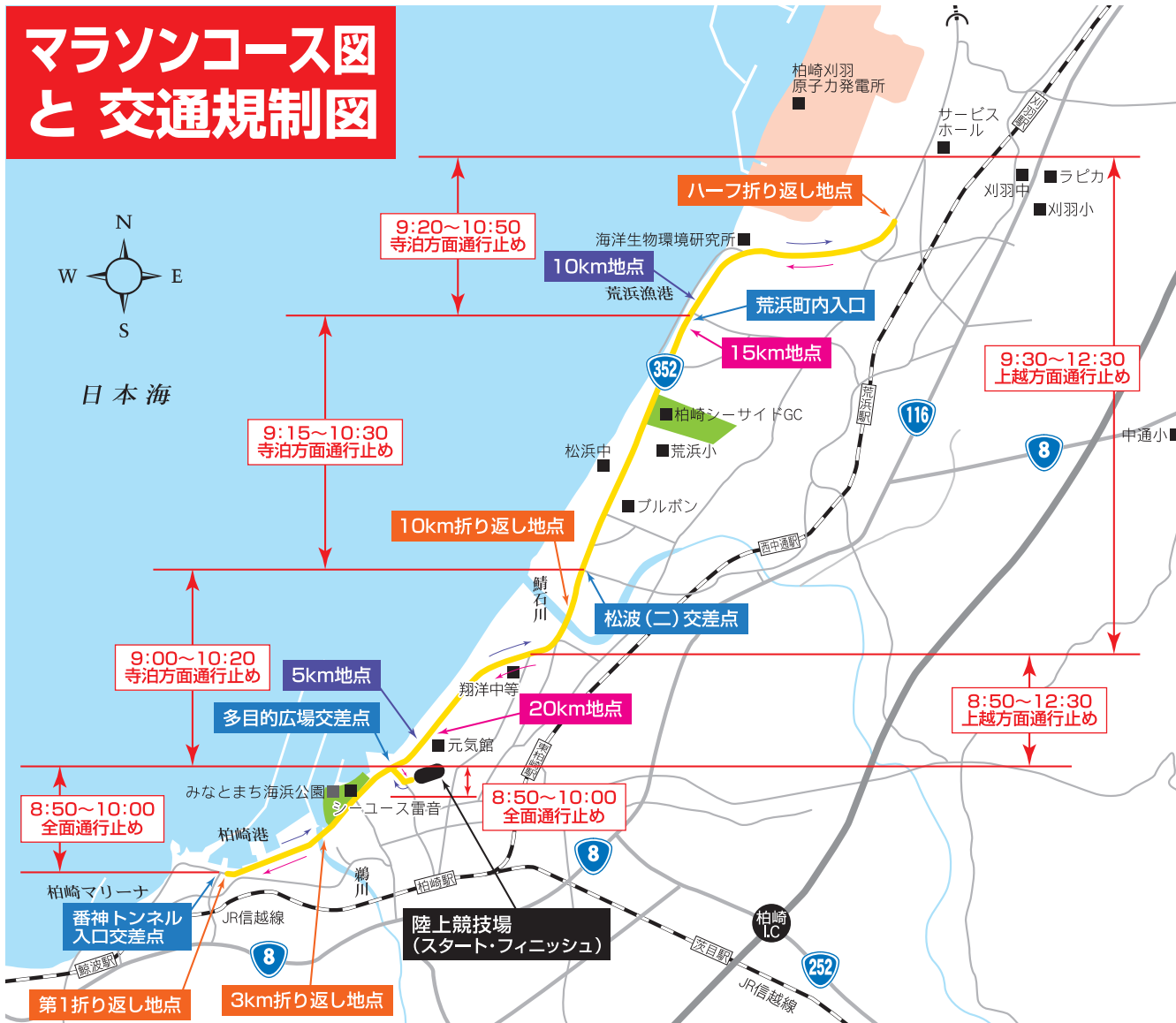

## 【当日の路線バス運行のお知らせ】

- ・ 柏崎－椎谷線は、椎谷9:00発柏崎駅行きを運休します。
- ・ 中央循環かざぐるまは、西本町先回りアルフォーレ10:00発・12:00発及び東本町先回りアルフォーレ9:00発・11:00発を運休します。ご利用の方はご注意ください。

詳しくは 越後交通(株) (☎0257-23-5250) へお問合せください。

【大会全般・交通規制のお問合わせ先】  
 柏崎マラソン大会事務局 ☎0257-41-5001 / FAX 0257-41-5002

制度・暮らし

募集

市民かわら版

子育て

健康

講座・教室

イベント