



市・県民税の申告と相談

国税務課

TEL21-2247 FAX22-5903

申告が必要

令和8(2026)年1月1日現在、市内に住民登録がある方

下に該当する方は、申告不要です。

申告が不要

(次のいずれかに当てはまる方)

所得税の確定申告をする方

無収入の方のうち、市内居住者の扶養になっている方

※次の方は申告が必要

国民健康保険加入者・児童扶養手当受給者・被就学援助者・国民年金保険料免除申請者・所得証明書などが必要な方

令和7(2025)年中の収入が給与のみで、勤務先から市へ給与支払報告書が提出されている方

※次の方は申告が必要→2カ所以上から給与の支払いを受けた方、医療費控除などの年末調整以外の控除を受けようとする方

令和7(2025)年中の収入が公的年金のみで、支払者から市へ公的年金等支払報告書が提出されている方

※次の方は申告が必要→源泉徴収票に記載されていない各種控除を受けようとする方、公的年金以外の所得がある方

混雑緩和のため郵送提出や電子申告にご協力ください！

郵送提出

申告書に、必要な証明書を添付して、税務課(〒945-8511 日石町2-1)へ郵送してください。市役所1階総合案内・高柳町事務所・西山町事務所に設置する申告書投函箱でも受け付けます。

電子申告

令和8(2026)年度分(令和7(2025)年中の収入などに関する申告分)から可能

自宅でスマートフォンなどからeLTAX[※]にアクセスし、マイナンバーカードを利用して電子申告ができます。

※地方税ポータルサイトシステム。
インターネットで地方税の手続きを行います。

電子申告の詳細



申告に必要なもの

①本人確認資料(次のいずれか)

- マイナンバーカード
 - マイナンバー通知カード+身元確認書類[※]
 - 住民票(個人番号記載あり)+身元確認書類[※]
- ※運転免許証や資格確認書など

②所得や収入を証明するもの

- 給与所得・公的年金等に係る雑所得
＝源泉徴収票の原本
- 営業・農業・不動産所得
＝収支内訳書(作成済みのもの)
- その他
＝収入金額と必要経費が分かるもの(支払調書など)

③本人名義の通帳

④控除を受けるために必要なもの(下表)

| | |
|-------------------------|--|
| 医療費控除 | 医療費控除の明細書、医療費通知、おむつ使用証明書・ストマ用装具使用証明書など、医療費に補てんのあった保険金などの資料 |
| セルフメディケーション税制 | セルフメディケーション税制の明細書 |
| 寄付金控除 | 領収書・寄付金控除に関する証明書 |
| 社会保険料控除 | 控除証明書・領収書 |
| 生命保険料控除 地震保険料控除 | 支払額が記載された証明書 |
| 障害者控除 | 障害者手帳・障害者控除認定書 |
| 勤労学生控除 | 在学証明書・学生証 |
| 扶養・配偶者(特別)・ 特定親族特別控除 | 扶養している方の所得が分かる書類 (源泉徴収票など) |

混雑緩和のため

お住まいの中学校区ごとに 相談日を分けています

学校区を確認



●指定の相談日で都合が悪い場合は、別日（2/16～3/16）にお越しください

●受付開始直後は混雑します。時間をずらしてお越しください

| | 日 | 月 | 火 | 水 | 木 | 金 | 土 |
|----|------|--------------|----|-------|-------|----|----|
| 2月 | 2/15 | 16 | 17 | 18 西山 | 19 | 20 | 21 |
| | | 第三・南中学校区 | | | | | |
| | 22 | 23 | 24 | 25 西山 | 26 高柳 | 27 | 28 |
| | | 東・北条・第五中学校区 | | | | | |
| 3月 | 3/1 | 2 東・北条・第五 | 3 | 4 西山 | 5 高柳 | 6 | 7 |
| | | 第一・松浜・瑞穂中学校区 | | | | | |
| | 8 | 9 第一・松浜・瑞穂 | 10 | 11 西山 | 12 高柳 | 13 | 14 |
| | | 第二・鏡が沖中学校区 | | | | | |
| | 15 | 16 第二・鏡が沖 | 17 | 18 | 19 | 20 | 21 |

市役所会場

（市役所 1 階多目的室）

9:00～16:00

⚠ 入場整理券が必要です

整理券は、
当日の 8:40 から
配布予定です。

高柳会場

（高柳町事務所 3 階）

9:30～15:00

※3/12（休）は正午まで。

西山会場

（西山町いきいき館 2 階）

9:30～15:30

受付・相談時間の短縮にご協力ください

▶営業・農業・不動産の所得がある方…収入と必要経費を計算し、収支内訳書を必ず作成してお持ちください。

▶医療費控除やセルフメディケーション税制を受ける方…1 年間に支払った医療費の合計額を計算し「医療費控除（セルフメディケーション税制）の明細書」を必ず作成してお持ちください。



医療費控除の明細書の作成をお手伝いします

ご自身で作成することが難しい方は、
2 月 12 日（休）までに、市役所 2 階 5・6 番窓口へ
お越しください。
（祝日を除く月～金曜の 8:30～16:00 受け付け）

！受け付けできない申告

市・県民税の申告の他、所得税の確定申告も一部、市役所で受け付けます。ただし、右に当てはまる方は、柏崎税務署で確定申告をしてください。また、贈与税や消費税の申告も柏崎税務署で行ってください。

- 青色申告 ●譲渡所得がある ●損失や繰越損失がある
- 先物取引に係る雑所得などがある ●外国税額控除がある
- 住宅借入金等特別控除を初めて受ける ●退職所得がある
- 雑損控除・雑損繰越がある ●暗号資産に係る雑所得がある
- 亡くなられた方の確定申告をする
- エンジェル税制に関する申告がある
- 令和 8（2026）年 1 月 2 日以降に転入した
- 令和 6（2024）年分以前の確定申告をする

引越しワンストップサービスで 引っ越しの手間を半分に！

手続きはこちら▶
(市ホームページ)



閼市民課

TEL21-2200 FAX21-2528

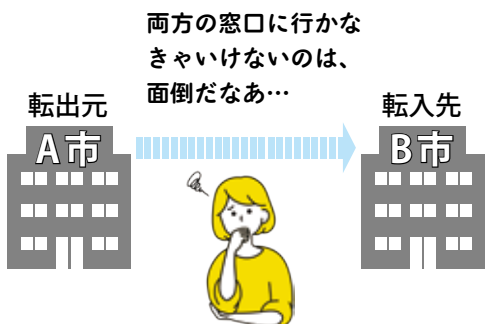

両方の窓口に行かな
きゃいけないのは、
面倒だなあ…

マイナポータルからオンラインで
引越しワンストップサービスを
使って転出手続きをすると

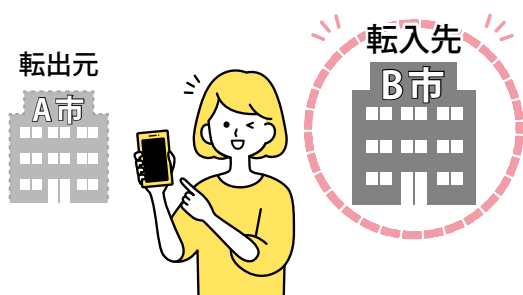

**引っ越し先の窓口だけに
行けば OK！**

※来庁の前日までにオンライン手続きを行ってください。

サービスを利用できる方

※全てに当てはまる方

- 電子証明書が有効なマイナンバーカードをお持ちの方
- マイナンバーカードの読み込みができるスマートフォン、またはカードリーダー付きのパソコンをお持ちの方

引越しワンストップサービスは **メリット**がいっぱい！

POINT

01

転出する住所地の
窓口には原則

来庁不要

POINT

02

24 時間

手続きできる

POINT

04

転入・転居の手続き※は前日までに

来庁日を指定すると

手続きの時間が短縮

※引っ越しする本人の
来庁が必要。

POINT

03

**日本全国どこに
引っ越す時でも使える**

Q

今後、転出届を提出する場合は、
必ずマイナポータルから提出する
ことになるのですか？

A

これまで通り、窓口での提出や
郵送による提出も可能です。

Q

同一世帯の家族などの届け出を
一緒にできますか？

A

同一世帯の方であれば、一緒に
届け出できます。

Q

代理人がマイナポータルで転出届を
提出することはできますか？

A

代理人が同一世帯の方であれば手続
き可能です。同一世帯ではない方は、
代理で手続きができません。

CASE No.76 新潟産業大学

書道の魅力を発信しながら、さまざまな活動にチャレンジ!

KEY PERSONS

新潟産業大学 書道部 誼合 京太さん(部長) 石倉 滉己さん 森山 明佳さん 山口 修平さん

書道をアート作品へ進化させる、新しいスタイルに挑戦

2010年に創部した新潟産業大学書道部。

部長を務める誼合さんは、「入部するまで、学校の授業以外で書道の経験はありませんでした。部活動体験で、外部指導者である宮嶋先生から書道を教えてもらったときの楽しさが忘れられず、入部を決めました」と話します。また、書道経験者である石倉さん、森山さんは、「大学でも書道を楽しめる場があるなら」との思いから入部したそうです。

書道部のモットーである「楽しさ

に全力を出す」の言葉どおり、部員の皆さんの活動からは、心から書道を楽しんでいる様子が伝わってきます。

書道部では文字を書くことにとどまらず、デザインを取り入れたアート性の高い作品制作にも挑戦しています。

10年以上の書道経験を持つ石倉さんは、「このようなスタイルの書道は、大学に入ってから知りました。これまではお手本どおりに練習していましたが、今では自分の感覚を大切



(左から) 山口さん、石倉さん、誼合さん、森山さん

にしながら作品づくりに取り組んでいます。書道の表現の幅が大きく広がったと感じています」と、新潟産業大学で新しい書道の形に出会えた喜びを語ります。

留学生の体験会や各種イベントへの参加など、幅広く活動

書道部は作品展示のみならず、学内外のイベントにも積極的に参加しています。

柏崎地域国際化協会主催のイベント



国際交流イベントでのパフォーマンス



えんま市でポストカードを販売

では、日本文化の一つとして留学生や柏崎市内に住むさまざまな国の方々に向けた書道体験会を実施しました。また、えんま市ではポストカードの販売を行うなど、市内各地で幅広い活動を展開しています。

「墨で絵を描くことに楽しさを感じています。これからは、より視覚的に楽しめる書道に挑戦していきたいです」と山口さん。

森山さんも「さまざまな

書体に挑戦しながら、書道の技術をさらに高めていきたいです」と、今後への意欲を語ります。

部員一人ひとりが持つ自由な発想とチャレンジ精神を大切にしながら、活動を続ける新潟産業大学書道部。今後も、市内のさまざまなイベントを通して、書道の魅力を発信していきます。

部長から 市民のみなさんにひとこと

地域のイベントにお邪魔する機会の多い部活動です。イベントで見かけた際には、ぜひ書道を体験してみてください!



新潟工科大学からお知らせ
中学生・高校生の皆さんに
図書館を開放します!



大学HP

大学の春休み期間中、中学生・高校生のみなさんを対象に図書館を開放します(予約・登録不要)。

落ち着いた環境で、読書や自習に取り組めます。大学図書館を体験してみたい方も大歓迎です。学習場所としてぜひご利用ください。ご利用の際は、直接図書館へお越しください。



- 期 間: 3月25日(水)まで(利用不可日あり)
- 時 間: 9:00~17:00
- 持ち物: 生徒手帳
- 問い合わせ: 附属図書館

TEL 0257-22-8177

※利用可能日等の詳細は図書館ホームページをご確認ください。

<https://www-uf01.unity.jp/niit/> または二次元コードから→



※この紙面はスタッフゼプトが制作しています。



新潟産業大学からお知らせ
「柏崎冬のフェスティバルvol.5
みて・たべて・たいけんして」を開催



大学HP

地域の方と大学生が交流し、柏崎の冬を盛り上げながら、若者の力をアピールすることを目的に開催します。権田ゼミナールの学生が中心となり企画しました。皆さまのお越しをお待ちしております。

- 日 時: 2月15日(日) 10:30~15:00
- 会 場: かしわざき市民活動センター まちから
- 内 容:

- 本学学生による出店(学友会、写真部、書道部、茶道部、絹川ゼミナール)
- 市内他大学による出店(新潟工科大学)
- ステージイベント(キッズダンス、軽音楽部)
- 地域の方によるワークショップ、出店(FREAK FLEEK、くらしのサポートセンターえきまえ、いろはや製菓所、Cafe Fraiseほか)など

※問い合わせ: 新潟産業大学 地域連携センター TEL 0257-24-8441



昨年の様子