

かしわざき



題字 柏崎：名誉市民ドナルド・キーンさん

写真：荻ノ島かやぶき環状集落

ピックアップ

市・県民税の申告と相談 2

引越しワンストップサービスで
引越しの手間を半分に！ 4

Follow
Me!

柏崎市
公式SNS



お知らせ

制度・くらし	6
募集	9
市民かわら版	11
子育て	11
健康	13
講座・教室	13
イベント	15



市・県民税の申告と相談

国税務課

TEL21-2247 FAX22-5903

申告が必要

令和8(2026)年1月1日現在、市内に住民登録がある方

下に該当する方は、申告不要です。

申告が不要

(次のいずれかに当てはまる方)

所得税の確定申告をする方

無収入の方のうち、市内居住者の扶養になっている方

※次の方は申告が必要

国民健康保険加入者・児童扶養手当受給者・被就学援助者・国民年金保険料免除申請者・所得証明書などが必要な方

令和7(2025)年中の収入が給与のみで、勤務先から市へ給与支払報告書が提出されている方

※次の方は申告が必要→2カ所以上から給与の支払いを受けた方、医療費控除などの年末調整以外の控除を受けようとする方

令和7(2025)年中の収入が公的年金のみで、支払者から市へ公的年金等支払報告書が提出されている方

※次の方は申告が必要→源泉徴収票に記載されていない各種控除を受けようとする方、公的年金以外の所得がある方

混雑緩和のため郵送提出や電子申告にご協力ください！

郵送提出

申告書に、必要な証明書を添付して、税務課(〒945-8511 日石町2-1)へ郵送してください。市役所1階総合案内・高柳町事務所・西山町事務所に設置する申告書投函箱でも受け付けます。

電子申告

令和8(2026)年度分(令和7(2025)年中の収入などに関する申告分)から可能

自宅でスマートフォンなどからeLTAX[※]にアクセスし、マイナンバーカードを利用して電子申告ができます。

※地方税ポータルサイトシステム。
インターネットで地方税の手続きを行えます。

電子申告の詳細



申告に必要なもの

①本人確認資料(次のいずれか)

- マイナンバーカード
 - マイナンバー通知カード+身元確認書類[※]
 - 住民票(個人番号記載あり)+身元確認書類[※]
- ※運転免許証や資格確認書など

②所得や収入を証明するもの

- 給与所得・公的年金等に係る雑所得
＝源泉徴収票の原本
- 営業・農業・不動産所得
＝収支内訳書(作成済みのもの)
- その他
＝収入金額と必要経費が分かるもの(支払調書など)

③本人名義の通帳

④控除を受けるために必要なもの(下表)

医療費控除	医療費控除の明細書、医療費通知、おむつ使用証明書・ストマ用装具使用証明書など、医療費に補てんのあった保険金などの資料
セルフメディケーション税制	セルフメディケーション税制の明細書
寄付金控除	領収書・寄付金控除に関する証明書
社会保険料控除	控除証明書・領収書
生命保険料控除 地震保険料控除	支払額が記載された証明書
障害者控除	障害者手帳・障害者控除認定書
勤労学生控除	在学証明書・学生証
扶養・配偶者(特別)・ 特定親族特別控除	扶養している方の所得が分かる書類 (源泉徴収票など)

混雑緩和のため

お住まいの中学校区ごとに 相談日を分けています

学校区を確認



●指定の相談日で都合が悪い場合は、別日（2/16～3/16）にお越しください

●受付開始直後は混雑します。時間をずらしてお越しください

	日	月	火	水	木	金	土
2月	2/15	16	17	18 西山	19	20	21
		第三・南中学校区					
	22	23	24	25 西山	26 高柳	27	28
		東・北条・第五中学校区					
3月	3/1	2 東・北条・第五	3	4 西山	5 高柳	6	7
		第一・松浜・瑞穂中学校区					
	8	9 第一・松浜・瑞穂	10	11 西山	12 高柳	13	14
		第二・鏡が沖中学校区					
	15	16 第二・鏡が沖	17	18	19	20	21

市役所会場

（市役所 1 階多目的室）

9:00～16:00

⚠ 入場整理券が必要です

整理券は、
当日の 8:40 から
配布予定です。

高柳会場

（高柳町事務所 3 階）

9:30～15:00

※3/12（休）は正午まで。

西山会場

（西山町いきいき館 2 階）

9:30～15:30

受付・相談時間の短縮にご協力ください

▶営業・農業・不動産の所得がある方…収入と必要経費を計算し、収支内訳書を必ず作成してお持ちください。

▶医療費控除やセルフメディケーション税制を受ける方…1 年間に支払った医療費の合計額を計算し「医療費控除（セルフメディケーション税制）の明細書」を必ず作成してお持ちください。



医療費控除の明細書の作成をお手伝いします

ご自身で作成することが難しい方は、
2 月 12 日（休）までに、市役所 2 階 5・6 番窓口へ
お越しください。
（祝日を除く月～金曜の 8:30～16:00 受け付け）

！受け付けできない申告

市・県民税の申告の他、所得税の確定申告も一部、市役所で受け付けます。ただし、右に当てはまる方は、柏崎税務署で確定申告をしてください。また、贈与税や消費税の申告も柏崎税務署で行ってください。

- 青色申告 ●譲渡所得がある ●損失や繰越損失がある
- 先物取引に係る雑所得などがある ●外国税額控除がある
- 住宅借入金等特別控除を初めて受ける ●退職所得がある
- 雑損控除・雑損繰越がある ●暗号資産に係る雑所得がある
- 亡くなられた方の確定申告をする
- エンジェル税制に関する申告がある
- 令和 8（2026）年 1 月 2 日以降に転入した
- 令和 6（2024）年分以前の確定申告をする

引越しワンストップサービスで 引っ越しの手間を半分に！

手続きはこちら▶
(市ホームページ)



閩市民課

TEL21-2200 FAX21-2528

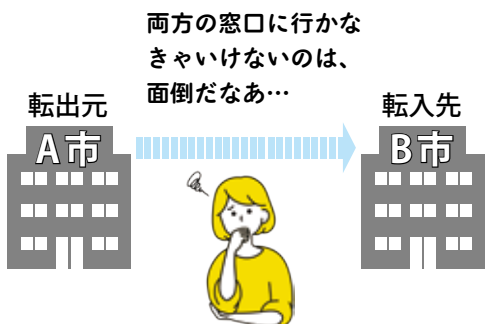

両方の窓口に行かな
きゃいけないのは、
面倒だなあ…

マイナポータルからオンラインで
引越しワンストップサービスを
使って転出手続きをすると

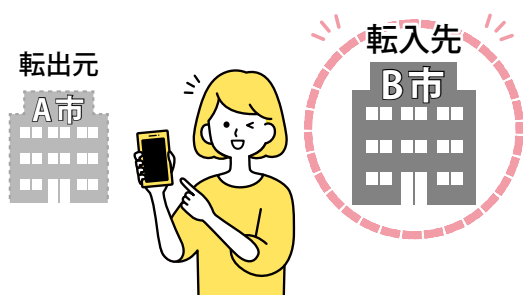

**引っ越し先の窓口だけに
行けば OK！**

※来庁の前日までにオンライン手続きを行ってください。

サービスを利用できる方

※全てに当てはまる方

- 電子証明書が有効なマイナンバーカードをお持ちの方
- マイナンバーカードの読み込みができるスマートフォン、またはカードリーダー付きのパソコンをお持ちの方

引越しワンストップサービスは **メリット**がいっぱい！

POINT

01

転出する住所地の
窓口には原則

来庁不要

POINT

02

24 時間

手続きできる

POINT

04

転入・転居の手続き※は前日までに

来庁日を指定すると

手続きの時間が短縮

※引っ越しする本人の
来庁が必要。

POINT

03

**日本全国どこに
引っ越す時でも使える**

Q

今後、転出届を提出する場合は、
必ずマイナポータルから提出する
ことになるのですか？

A

これまで通り、窓口での提出や
郵送による提出も可能です。

Q

同一世帯の家族などの届け出を
一緒にできますか？

A

同一世帯の方であれば、一緒に
届け出できます。

Q

代理人がマイナポータルで転出届を
提出することはできますか？

A

代理人が同一世帯の方であれば手続
き可能です。同一世帯ではない方は、
代理で手続きができません。

CASE No.76 新潟産業大学

書道の魅力を発信しながら、さまざまな活動にチャレンジ!

KEY PERSONS

新潟産業大学 書道部 誼合 京太さん(部長) 石倉 滉己さん 森山 明佳さん 山口 修平さん

書道をアート作品へ進化させる、新しいスタイルに挑戦

2010年に創部した新潟産業大学書道部。

部長を務める誼合さんは、「入部するまで、学校の授業以外で書道の経験はありませんでした。部活動体験で、外部指導者である宮嶋先生から書道を教えてもらったときの楽しさが忘れられず、入部を決めました」と話します。また、書道経験者である石倉さん、森山さんは、「大学でも書道を楽しめる場があるなら」との思いから入部したそうです。

書道部のモットーである「楽しさ

に全力を出す」の言葉どおり、部員の皆さんの活動からは、心から書道を楽しんでいる様子が伝わってきます。

書道部では文字を書くことにとどまらず、デザインを取り入れたアート性の高い作品制作にも挑戦しています。

10年以上の書道経験を持つ石倉さんは、「このようなスタイルの書道は、大学に入ってから知りました。これまではお手本どおりに練習していましたが、今では自分の感覚を大切



(左から) 山口さん、石倉さん、誼合さん、森山さん

にしながら作品づくりに取り組んでいます。書道の表現の幅が大きく広がったと感じています」と、新潟産業大学で新しい書道の形に出会えた喜びを語ります。

留学生の体験会や各種イベントへの参加など、幅広く活動

書道部は作品展示のみならず、学内外のイベントにも積極的に参加しています。

柏崎地域国際化協会主催のイベント



国際交流イベントでのパフォーマンス



えんま市でポストカードを販売

では、日本文化の一つとして留学生や柏崎市内に住むさまざまな国の方々に向けた書道体験会を実施しました。また、えんま市ではポストカードの販売を行うなど、市内各地で幅広い活動を展開しています。

「墨で絵を描くことに楽しさを感じています。これからは、より視覚的に楽しめる書道に挑戦していきたいです」と山口さん。

森山さんも「さまざまな

書体に挑戦しながら、書道の技術をさらに高めていきたいです」と、今後への意欲を語ります。

部員一人ひとりが持つ自由な発想とチャレンジ精神を大切にしながら、活動を続ける新潟産業大学書道部。今後も、市内のさまざまなイベントを通して、書道の魅力を発信していきます。

部長から 市民のみなさんにひとこと

地域のイベントにお邪魔する機会の多い部活動です。イベントで見かけた際には、ぜひ書道を体験してみてください!



新潟工科大学からお知らせ
中学生・高校生の皆さんに
図書館を開放します!



大学HP

大学の春休み期間中、中学生・高校生のみなさんを対象に図書館を開放します(予約・登録不要)。

落ち着いた環境で、読書や自習に取り組めます。大学図書館を体験してみたい方も大歓迎です。学習場所としてぜひご利用ください。ご利用の際は、直接図書館へお越しください。



- 期 間: 3月25日(水)まで(利用不可日あり)
- 時 間: 9:00~17:00
- 持ち物: 生徒手帳
- 問い合わせ: 附属図書館

TEL 0257-22-8177

※利用可能日等の詳細は図書館ホームページをご確認ください。

<https://www.uf01.unity.jp/niit/> または二次元コードから→



※この紙面はスタッフゼプトが制作しています。



新潟産業大学からお知らせ
「柏崎冬のフェスティバルvol.5
みて・たべて・たいけんして」を開催



大学HP

地域の方と大学生が交流し、柏崎の冬を盛り上げながら、若者の力をアピールすることを目的に開催します。権田ゼミナールの学生が中心となり企画しました。皆さまのお越しをお待ちしております。

- 日 時: 2月15日(日) 10:30~15:00
- 会 場: かしわざき市民活動センター まちから
- 内 容:

- 本学学生による出店(学友会、写真部、書道部、茶道部、絹川ゼミナール)
- 市内他大学による出店(新潟工科大学)
- ステージイベント(キッズダンス、軽音楽部)
- 地域の方によるワークショップ、出店(FREAK FLEEK、くらしのサポートセンターえきまえ、いろはや製菓所、Cafe Fraiseほか)など

※問い合わせ: 新潟産業大学 地域連携センター TEL 0257-24-8441



昨年の様子

お知らせ



広報は、ウェブや
アプリでも読めます



柏崎市LINE公式
アカウント

友だち追加は
こちらから▶



※令和8(2026)年度の事業募集などは、予算成立を前提に記載しています。

制度・暮らし

メンテナンスのため、市役所1階市民ロビーが使えません

▶とき

●2月14日(土)12:30～15日(日)の終日

●2月21日(土)12:30～22日(日)の終日

▶戸籍の届け出…出生・死亡・婚姻などの戸籍の届け出は、庁舎東側の「夜間休日受付」で受け付けます。常駐の警備員にお声がけください。

図総務課

TEL 21-2330 FAX 22-5904

ソフィアセンター 蔵書点検のため休館します

▶休館期間…2月18日(水)～3月4日(水) ※図書やDVDなどの返却期限は3月5日(木)以降に延長します。休館期間中に返却したい方は、返却ポストをご利用ください。

図ソフィアセンター

TEL 22-2928 FAX 21-2936

アイスリンクの営業を終了

▶内容…今年度のアイスリンクの営業は、2月23日(月)祝で終了します。※50m プールは、3月25日(水)から営業する予定です。

図アクアパーク

TEL 22-5555 FAX 22-0766

テニスコートの一般開放

▶日中利用…3月7日(土)9:00～

▶ナイター利用…4月1日(水)夕方～

▶予約…3月6日(金)～31日(水)9:00～17:00に直接または電話で両コートへ。 ※現地での予約が優先。4月1日(水)以降は各テニスコートで管理人滞り時まで予約可。

▶早朝の利用…4月1日(水)～

▶早朝利用の予約…3月9日(月)

9:00以降、アクアパークへ。
 ※インターネット予約は3月10日(火)以降受け付け。

図白竜公園テニスコート

TEL 24-6742

図駅前公園テニスコート

TEL 23-7888

図アクアパーク TEL 22-5555

物価高対応 手当などを支給します

①物価高対応子育て応援手当

▶対象…次のいずれかに当てはまる方

●令和7(2025)年9月分(同年10月支給)の児童手当受給者

●同年9月から今年の3月31日までに生まれた子どもの児童手当受給者

▶支給金額…児童1人につき2万円

※柏崎市以外で認定されている方は、その市区町村から支給されます。



②灯油購入費助成金

▶対象…令和8(2026)年1月1日時点で柏崎市に住民登録があり、世帯全員の令和7(2025)年度住民税が非課税である世帯、および市が生活保護を実施している世帯の世帯主

▶支給金額…1世帯につき5千円



▶①②の支給時期や申請期限など…市ホームページや対象者に送付する案内をご覧ください。

②の対象でも案内が届かない場合があります。福祉課へご連絡ください。

図福祉課 TEL 41-5650 FAX 21-1315

❗ 振り込み詐欺や個人情報の詐取に注意

市が、手数料の要求や、ATMの操作を指示することは絶対にありません。不審に思ったら次の連絡先へ。

●消費生活センター (TEL 23-5355)

●警察相談専用電話 (＃9110)



③エネルギー・食料品等物価高騰支援金

▶対象…令和8(2026)年1月1日時点で柏崎市に住民登録がある世帯

▶給付金額…1世帯につき1万円

※世帯主が公金受取口座を登録している場合、先行して振り込みます。未登録の方は申請が必要です。

▶給付時期や申請期限など…後日送付する案内をご覧ください。

■公金受取口座とは…マイナンバーと紐づけられた預貯金口座です。マイナポータルから登録・確認・変更することができます。公金受取口座での受け取りを希望の方は、3月10日(火)までに登録をお願いします。



図市民課 TEL 21-2456 FAX 21-2528

障害者控除認定書、 おむつ使用証明書の発行

▶申請方法…直接、市役所 1 階介護高齢課または西山町事務所へ。

▶申請に必要なもの…申請者の本人確認書類、対象者の介護保険証

①障害者控除認定書

▶内容…要介護認定を受けている方で、対象となる方に障害者控除認定書を発行します。

▶対象…65 歳以上の高齢者のうち、要介護 1 以上で、障がい者に準すると認められる方

※本人または扶養者が非課税で申告の必要がない方は、認定書は不要。

②おむつ使用証明書

▶内容…寝たきりの方のおむつ代は医療費控除の対象になる場合が

あります。医師が発行する「おむつ使用証明書」または、市がその証明に代わる確認書を発行します。

▶対象…介護保険の要介護認定に用いる主治医意見書により、寝たきりで失禁への対応としてカテーテルを使用していること、または尿失禁があることが確認できる方
※令和 5（2023）年以前に使用したおむつ代の申告については取り扱いが異なります。事前にお問い合わせください。

障害者控除認定書



おむつ使用証明書



図介護高齢課

TEL 43-9137 FAX 21-4700

刈払機の使用講習を受けましょう

▶内容…刈払機による事故が毎年多く発生しています。農作業や家庭内作業、ボランティアなど、個人的な使用であっても、使用講習の受講が推奨されています。頻繁に刈払機を使う方は、使用講習を受けると安心です。

▶市内の講習実施機関（50 音順）
日程・申し込み方法は各機関に直接お問い合わせください。

●柏崎労働基準協会 TEL 24-4469

●吉祥天候 TEL 23-1474

※新潟労働局のホームページに、県内で行う講習の一覧を掲載しています。

図農林水産課

TEL 21-2295

FAX 22-5904



パブリック・コメント

市民の皆さんの意見を募集します

▶資料の閲覧…意見の募集期間中、市ホームページの他、次の場所で閲覧できます。冊子が必要な方は、意見の募集開始以降に担当課にお問い合わせください。

- 各担当課
- 市役所 1 階市政情報コーナー
- 地域事務所（高柳・西山）
- 市民プラザ ●ソフィアセンター

▶意見の提出方法

文書を直接または E メール・ファクス・郵送（住所・氏名・電話番号・意見を記入、様式自由）で各担当課へ。

▶意見の公表…お寄せいただいた意見の概要は、各担当課、市政情報コーナー、市ホームページで公表します（氏名などは公表しません）。

募集中の案件



第二次 DX 推進計画（案）

▶概要…時代や市民ニーズの変化に合ったデジタル・トランスフォーメーション(DX)を推進し、市民サービス向上と行政効率化を実現するため、第二次計画（案）をまとめました。

▶募集期間…2月6日(金)～26日(木)

図企画政策課（市役所 3 階）

TEL43-9138

FAX22-5904

✉kikaku@

city.kashiwazaki.lg.jp



新型インフルエンザ等対策行動計画（案）

▶概要…新型コロナウイルス感染症対応で得られた知見などを踏まえ、従来の内容を整理し修正した計画（案）をまとめました。

▶募集期間…2月10日(火)～3月6日(金)

図健康推進課（〒945-0061

栄町 18-26 元気館 2 階）

TEL20-4211

FAX22-1077

✉kenko@

city.kashiwazaki.lg.jp



第 12 次柏崎市交通安全計画（案）

▶概要…近年の交通実態や交通事故状況、これまでの取り組みを踏まえ、交通事故のない安全で安心な柏崎市を目指し、交通安全計画（案）をまとめました。

▶募集期間…2月20日(金)～3月21日(土)

図市民活動支援課

（市役所 3 階）

TEL21-2272

FAX22-5904

✉shien@

city.kashiwazaki.lg.jp



クロマグロ遊漁届出制導入 説明会

- ▶講師…海上保安庁、水産庁
- ▶とき…2月23日(月) 14:00～
- ▶ところ…新潟県柏崎マリーナ
- ▶対象…マリーナ会員、一般の方
- ▶定員…20人程度(先着)
- ▶申し込み…2月13日(金)までに
直接・Eメール・ファクス(住所・
氏名・電話番号を記入)

☎新潟県柏崎マリーナ

TEL 21-1255

FAX 21-1670

✉info@kashiwazaki-marine.jp



「雪で瓦がずれている」 屋根の点検商法に注意！

▶相談事例…屋根の工事業者が突然来訪し「お宅の屋根瓦が雪の影響でずれているのが見えた。無料で点検する」と言われ、承諾した。点検後「このままでは雨漏りするかもしれないので、すぐに工事した方がいい。雪害の場合、保険金や補助金が出る可能性がある」と言われ、その場で高額な契約をしてしまったが、解約したい。

▶トラブル防止のポイント

- 突然訪問してきた事業者には安易に点検させない
- その場で契約せず、別の事業者からも見積もりを取るなど十分に検討する
- 保険金や補助金の工事後の申請は、対象外となる場合があります
- クーリング・オフができる場合があります
- ▶困ったときは…すぐに消費生活センターにご相談ください。



☎消費生活センター

TEL・FAX 23-5355

民生委員が 高齢者現況調査を行います

- ▶高齢者現況調査とは…市内の高齢者の生活実態を把握し、サービスを必要とする高齢者に必要な保健・医療・福祉のサービスを提供するために行う調査です。
- ▶調査方法…民生委員が対象者宅を訪問し、現在の状況を調査します。

※地域活動などで現状が確認できる場合は、訪問調査を行わない場合があります。

▶対象…次の全てにあてはまる方

- 市内に住民票がある方
- 令和8(2026)年4月1日時点で満70歳以上の方
- 基準日時点で、市の高齢者台帳の登録が、自宅、病院である

▶調査期間…3月1日(日)からおおむね1カ月

☎介護高齢課

TEL 21-2228 FAX 21-4700

せんてい枝などを(株)アール・ ケー・イーに持ち込めます

▶内容…家庭から出るせんてい枝や雑草、落葉を、(株)アール・ケー・イー木質ペレット工場に持ち込むことができます。

▶とき…毎週火・金曜 9:00～16:00(正午～13:00は除く)

▶ところ…軽井川 931-48(柏崎フロンティアパーク内)

▶持ち込み方法…事前に申請書を記入し、現地で受け付け後、回収容器にせんてい枝などを出してください。

▶申請書の配布場所…市ホームページ、クリーンセンター、市役所4階環境課、各コミセン

※クリーンセンターでの受け入れは4月3日(金)から再開します。

☎クリーンセンターかしわざき(環境課)

TEL 23-5170

FAX 24-4196



軽自動車などの届け出をお忘れなく！

軽自動車税(種別割)は4月1日現在の所有者または使用者に対し、定置場(車検証に記載あり)の市区町村で課税されます。

届け出が必要なとき

- 引っ越しをした
- 所有者や使用者が変わった
- 車両の廃車や入れ替えなど

☎税務課

TEL 21-2250

FAX 22-5903

詳細は

こちら▶



●届け出には印鑑、車検証、住民票などが必要な場合があります。事前に下表の問い合わせ先を確認してください

●公道走行の有無にかかわらず、乗用コンバイン・田植機、フォークリフトなどで、小型特殊自動車の規定を満たす車両を所有している場合も届け出が必要です

●納税通知書は毎年5月中旬に送付します

種別	届け出先	問い合わせ
125cc以下のバイク、小型特殊自動車(乗用型の農耕車、フォークリフトなど)	市役所2階税務課 地域事務所(西山・高柳)	税務課 TEL 21-2250 FAX 22-5903
126cc以上のバイク	新潟運輸支局長岡自動車検査登録事務所(長岡市摂田屋町字外川 2643-1)	TEL 050-5540-2041 FAX 0258-22-3487
軽三輪・四輪の軽自動車	軽自動車検査協会 長岡支所(長岡市平島 1-3)	TEL 050-3816-1851(コールセンター) FAX 0258-86-6874

引っ越しするときは、 上下水道局に連絡を

▶内容…水道・下水道の使用を中止・開始する場合は手続きをしてください。使用中止の手続きをしなかった場合、使用していなくても基本料金がかかります。

▶手続き…使用中止・開始の3日前（日曜・祝日を除く）までに、直接または電話・ファクス（住所・氏名・電話番号を記入）※市ホームページからも手続きできます。

☎上下水道局料金センター

TEL 32-8611

FAX 32-8622



募 集



あなたのチカラを消防団に 消防団員募集

▶内容…地域の防災力の向上には、地域のことをよく知る消防団員の存在が欠かせません。自分たちの地域や家族を守るために、消防団に入りませんか。応急手当て講習や各種研修で、いざという時の知識も身につきます。

▶対象…市内に在住・在勤・在学する18歳以上の方

※年額・出勤報酬、公務災害補償などがあります。

▶申し込み…電話

◆各種制度

①にいがた消防団員サポート制度
消防団員を応援する協力店舗から割引などのサービスを受けられます。

②学生消防団活動認証制度
消防団活動に取り組み、地域に貢献した学生に、市が「学生消防団活動認証証明書」を交付します。就職活動で、企業への自己PRとして活用できます。

☎消防総務課

TEL 24-1345

FAX 22-1409



アトム情報

☎防災・原子力課

TEL 21-2323 FAX 21-5980

✉bosai-atom@city.kashiwazaki.lg.jp

原子力防災出前講座

防災・原子力課の職員が会場に出向き、原子力防災に関する出前講座を行います。

▶講座の内容…柏崎市の原子力防災対策（原子力災害時にとるべき行動、避難の流れ、屋内退避方法など）

※内容は要望に応じます。

▶とき…希望する日時（1講座1時間程度が目安）

※業務により希望に添えない場合があります。

▶ところ…申込者が希望する市内の会場

※会場の手配は申込者が行ってください。

▶対象…町内会、地区コミュニティ協議会、所在地が市内にある企業・団体・グループ

▶申し込み

希望日のおおむね1カ月前までに、電話・Eメール・ファクス（下の必要事項を記入）

■必要事項

団体名・代表者氏名（ふりがな）・住所・連絡先・希望日時・会場・参加人数・その他講座への要望

ふるさと納税の 返礼品提供事業者を募集

▶申し込み…応募事業者申込書と返礼品提案書などを、直接または郵送・Eメールで、市役所1階元気発信課へ。※募集要項・必要書類は元気発信課にある他、市ホームページからダウンロード可。

☎元気発信課

TEL 47-7333

FAX 24-7714

✉hasshin@

city.kashiwazaki.lg.jp



防衛省自衛隊の 入隊希望者を募集

▶申込期限

●一般曹候補生＝5月7日(休)

●任期制自衛官種目＝5月中旬（詳細はお問い合わせください）

●予備自衛官補（一般・技能）＝3月30日(月)

※試験日・受験資格の詳細は、募集要項または二次元コードから。

☎自衛隊

柏崎地域事務所

TEL・FAX 24-3000



学習支援協力員を募集

▶内容…小・中学生の家庭学習の見守りや身近な相談相手として活動して下さる方を募集します。

▶活動内容

●ひとり親世帯などの小・中学生を週1回訪問し勉強を教える

●学習会での勉強の見守り

▶対象…18歳以上（高校生不可）
教職経験者・福祉関係経験者が望ましい。

※教員免許は不要。

▶謝金…1時間1,050円

▶交通費…別途支給

▶登録方法…登録用紙を直接、社会福祉協議会へ。面接実施後、基準を満たした方を登録します。

◆募集説明会

▶とき…2月19日(木)10:00～11:00

▶ところ…総合福祉センター

▶申し込み…2月13日(金)までに、電話またはファクス（住所・氏名・電話番号を記入）

☎(福)社会福祉協議会

TEL 22-1411 FAX 22-1441

各組織の委員を募集します

※二次元コードから詳細を確認の上
お申し込みください。

- ▶任期…4月1日(水)～令和10
(2028)年3月31日(金)
- ▶応募資格…市内在住で18歳
以上の方(①⑧は別途記載)
- ▶報酬…1回の会議につき
6,400円(他に交通費を支給)
※①は1万3千円。
- ▶選考…書類選考(場合により

- 面接あり)
- ▶申し込み…直接またはE
メール・郵送(住所・氏名・
生年月日・性別・電話番号・
職業を記入)で各担当課へ。
- ▶レポート…申込時に提出し
てください(様式自由)。
※①④は指定の様式あり。

- ▶申込先住所
- ①～⑥＝〒945-8511 日石町2-1
- ⑦＝〒945-0065 学校町2-47
- ⑧⑨＝〒945-0061 栄町18-26
- ▶採用可否…郵送で通知します。
- ▶注意…同一人が市の委員となれ
るのは3機関までです。

①総合計画審議会

- ▶内容…柏崎市総合計画などの
進捗状況の審議
※会議は年3回程度。
 - ▶応募資格…市内に在住また
は在勤する18歳以上の方
 - ▶募集人数…若干名
 - ▶レポート…応募動機、まちづ
くりへの思いなど(400字程度)
 - ▶申込期限…2月24日(水)
- 企画政策課(市役所3階)
- TEL21-2321 
- FAX22-5904
- ✉kikaku@city.kashiwazaki.lg.jp

②人権教育・啓発推進協議会

- ▶内容…人権教育・啓発推進計
画の策定・見直し
※会議は年4回程度。
 - ▶募集人数…2人
 - ▶レポート…応募動機、人権に
関する意見など(400字程度)
 - ▶申込期限…2月27日(金)
- 図人権啓発・男女共同参画室
(市役所3階)
- TEL20-7605 
- FAX22-5904
- ✉danjo@city.kashiwazaki.lg.jp

③公の施設指定管理者 選定委員会

- ▶内容…候補者選定、指定管理
者が行う管理業務の実施状況・
指定停止など意見を提言
※会議は年3回程度。
 - ▶募集人数…2人以内
 - ▶レポート…応募動機など
※指定の応募用紙に記入。
 - ▶申込期限…2月27日(金)
- 図財政管理課(市役所2階)
- TEL21-2328 
- FAX22-5903
- ✉zaisei@city.kashiwazaki.lg.jp

④障害者福祉推進会議

- ▶内容…計画などの進捗状況
への評価・意見
※会議は年2～4回程度。
 - ▶募集人数…2人
 - ▶レポート…応募動機と障が
い福祉に関する意見(400字
程度)
 - ▶申込期限…3月6日(金)
- 図福祉課(市役所1階)
- TEL21-2357 
- FAX21-1315
- ✉fukushi@city.kashiwazaki.lg.jp

⑤食の地産地消推進会議

- ▶内容…食の地産地消推進計画
の進行管理と評価
※会議は年2回程度。
 - ▶募集人数…2人
 - ▶レポート…応募動機と、食の
地産地消について日頃感じてい
ることなど(400字程度)
 - ▶申込期限…2月27日(金)
- 図農林水産課(市役所3階)
- TEL21-2295 
- FAX22-5904
- ✉norin@city.kashiwazaki.lg.jp

⑥スポーツ推進審議会

- ▶内容…スポーツの推進に関す
る重要事項などの審議
※会議は年2回程度。
 - ▶募集人数…3人
 - ▶レポート…応募動機、スポー
ツによるまちづくりや人づくり
への意見(400～800字程度)
 - ▶申込期限…3月13日(金)
- 図スポーツ振興課(市役所2階)
- TEL20-7010 
- FAX23-0881
- ✉sports@city.kashiwazaki.lg.jp

⑦図書館協議会

▶内容…図書館（ソフィアセンター）の運営などの審議、提言
※会議は年3回程度。

▶募集人数…若干名

▶レポート…応募動機、図書館の運営に関する意見（400字程度）

▶申込期限…2月27日（金）

☎ソフィアセンター

TEL22-2928

FAX21-2936

✉toshokan@

city.kashiwazaki.lg.jp



⑧子ども・子育て会議

▶内容…子育て支援に関する計画の評価・検討 ※会議は年3回程度、平日の昼間を予定。会議中に保育が必要な方は申込時にお伝えください。

▶応募資格…市内在住で子育て支援などに関心のある保護者

▶募集人数…2人程度

▶レポート…応募動機（400字程度）

▶申込期限…2月27日（金）

☎子育て支援課（元気館2階）

TEL47-7075

FAX22-1077

✉kosodate@

city.kashiwazaki.lg.jp



⑨健康づくり推進会議

▶内容…健康づくりや食育の推進に関する施策の進捗状況に対する評価や意見・提言
※会議は年2回程度。

▶募集人数…若干名

▶レポート…応募動機や健康づくり・食育について日頃感じていること（400字程度）

▶申込期限…2月27日（金）

☎健康推進課（元気館2階）

TEL20-4213

FAX22-1077

✉kenko@

city.kashiwazaki.lg.jp



市民かわら版

- ①とき（活動日）②ところ③対象
④費用（記載のない場合は無料）
⑤内容⑥問い合わせ

◆イベント

中国語映画・連続ドラマ学習会（リスニング重視）

- ①2月21日（出）14:00～16:00
②文化会館アルフォーレ③中・上級中国語学習者⑤中国語連続ドラマ『安家』^{アンジャ}（中国版「家売るオンナ」）、^{ワンイーボネ}王博主演作品を学ぶ
⑥中文映画クラブ：王青陽^{オウセイヨウ}（TEL 070-8335-1963）✉movie@allkenkou.com

Voice Leap スプリングコンサート

- ①3月8日（日）14:00～15:30
②市民活動センターまちから（西本町3-2-8）⑤ボーカルアンサンブルグループ「Voice Leap」のコンサートです⑥Voice Leap^{ちけし}代表：石原猛（TEL 090-2545-0098）

◆会員募集

エース Ace テニスクラブ

- ①毎週火曜 19:00～21:00 ②白竜公園テニスコート③初心者可
④年会費1万円⑥代表：松原浩（TEL 090-2448-5338）

◆市民かわら版の掲載方法

▶対象…市民で組織する団体が、市内の公共施設を使って行う市民向けの活動（政治・宗教・営利を目的、または将来その可能性があるもの、公序良俗に反するものは掲載できません）

▶条件…1団体で、会員募集（体験・教室を含む）は年1回、イベントは年2回を限度

▶字数…100字程度。添削あり。

▶掲載…原則、先着順。誌面の都合で掲載できない場合、会員募集は次号以降に順次掲載（イベントは掲載しません）。

▶申し込み…原則、掲載希望月の2カ月前の20日までに、申込書を直接またはファクス・Eメール

☎元気発信課

（市役所2階）

TEL 21-2311

FAX 23-5112

✉koho@city.kashiwazaki.lg.jp



子育て

児童クラブ春休み利用（期間限定）を受け付けます

▶対象…市内に住所があり、同居している保護者（69歳以下の祖父母などを含む）が就労などで留守になる小学生

▶使用料…登録期間の日割りによる使用料（令和7年度月額4,750円・令和8年度月額5,200円）

※使用料の他に、保護者会で定められた保護者会費が必要です。

▶申し込み…2月20日（金）までに、入会許可申請書と必要書類を直接、元気館2階子育て支援課または各児童クラブへ。

※土・日曜、祝日を除く。

※入会許可申請書や必要書類は、子育て支援課と各児童クラブにある他、市ホームページからダウンロード可。

※詳細は市ホームページをご覧ください。

☎子育て支援課

TEL 47-7075

FAX 22-1077



3月の元気館 子育て講座・イベント

閩保育課 TEL47-7785 FAX20-4201

- ▶定員…40組程度（予約制）
- ▶申し込み…各予約開始日以降、市ホームページから、または直接元気館1階保育課へ。
- ※窓口予約の受け付けは、祝日を除く月～金曜の9:00～15:30。
- ※定員に達した場合は、市ホームページ、すくすくネットかしわざきでお知らせします。キャンセル待ちは窓口でのみ受け付けます。

すくすくネット
かしわざき▶



親子であ・そ・ぼ！

ふれあいあそび

- ▶内容…スキンシップで親子の絆を深めましょう。子育てのポイントや楽しみ方も学べます。
- ▶講師…市保育士
- ▶とき…3月12日(木) 10:30～11:30
- ▶対象…3歳以下（未就園）のお子さんと保護者1人
- ▶予約開始日時
2月24日(木) 9:00



予約は
こちら



子育てキラキラ講座

ぴよんちゃんの交通安全教室

- ▶内容…うさぎのぴよんちゃんと楽しく交通ルールを学びます。
- ▶講師…市交通指導員
- ▶とき…3月18日(木) 10:30～11:30
- ▶対象…3歳以下（未就園）のお子さんと保護者2人まで
- ※保護者のみ、プレママ・パパの参加可。
- ▶予約開始日時
3月2日(月) 9:00



予約はこちら▶

※空き状況によっては就園している場合も保護者のみ参加可。
3月9日(月) 9:00 から受け付け。

3月の乳幼児健診、 妊娠期・子育て期のセミナー

閩子育て支援課 TEL20-4215 FAX20-4201

- ▶ところ…健康管理センター
- ▶持ち物…母子健康手帳、バスタオル（パパママセミナーは不要）

要予約 は、各申込期間に、右の二次元コードまたは電話で予約してください。（電話予約は、祝日を除く月～金曜の8:30～17:15）



要予約 2歳児子育て相談 ▶定員…15組

- ▶対象誕生月…令和6年1～3月
- ▶とき…3月17日(木) 9:30開始（9:15～受け付け）
- ▶内容…子育てのポイント、子育て・栄養・歯科相談
- ▶申込期間…2月17日(木)～3月16日(月)

乳幼児健康診査 ▶時間…13:00開始

※1歳6カ月児、1歳6カ月児歯科は、生まれた日が15日までの方は前半に、16日以降の方は後半に受診。

※3歳児は、11日までの方は前半・12日以降の方は後半。 ※5歳児は、14日までの方は前半・15日以降の方は後半。

		4 力月児	10 力月児	1 歳 6 力月児	1 歳 6 力月児歯科	3 歳児 (内科・歯科)	5 歳児
対象誕生月		令和 7 年 11 月	令和 7 年 5 月	令和 6 年 8 月	令和 6 年 7 月	令和 4 年 12 月	令和 2 年 12 月
とき	前半	3/19 (木)	3/5 (木)	3/3 (火)	3/4 (水)	3/12 (木)	3/11 (水)
	後半			3/24 (火)	3/18 (水)	3/25 (水)	3/26 (木)
受付時間		12:50 ～ 13:50			12:50 ～ 13:30	12:50 ～ 13:50	12:45 ～ 13:30

要予約 出産前のパパママセミナー ▶定員

▶時間…13:30開始（13:15～受け付け） 各15（人・組）

	妊娠5～7カ月の妊婦	妊娠7～9カ月の妊婦とパートナー
とき	3/11(木)	3/14(土)
内容	歯科健診、栄養や乳房などの個別相談	沐浴体験、赤ちゃんとの生活をイメージしよう
申込期間	2/11(木)～3/10(木)	2/14(土)～3/13(金)

要予約 すくすく広場 ▶定員…各20組

▶時間…9:30開始（9:15～受け付け）

	2カ月児	5カ月児
対象誕生月	令和8年1月	令和7年10月
とき	3/27(金)	3/13(金)
内容	ベビーマッサージ、保護者の交流、子育て相談	離乳食の進め方、子育て相談
申込期間	2/27(金)～3/26(木)	2/13(金)～3/12(木)

健康

新潟県健康アプリ
グッピーヘルスケア

▶登録者の募集…ウオーキングやスポーツイベントなどに参加するとポイントが貯まり、貯まったポイントは「地域協力店」で利用できます。

▶ポイントが利用できる「地域協力店」の募集…登録は無料でサービスや特典の内容は自由に設定ができます。

詳細



地域協力店



☎新潟県スポーツ課

TEL 025-280-5091

FAX 025-280-5276

講座・教室

ワークプラザ柏崎 終活セミナー
& スマホ料金節約講座

▶内容…中高年の方向けに、知って得する終活や介護、相続のポイントを説明します。セミナー終了後に、同会場でスマホ料金節約講座も開催します。

※どちらか一方のみの参加もできますが、スマホ料金節約講座は終活セミナーの参加者を優先。

▶とき…3月14日(出)

●終活セミナー＝10:00～11:00(9:30～受け付け)

●スマホ料金節約講座＝11:15～12:15

▶ところ…ワークプラザ柏崎

▶定員…60人(先着)

▶申し込み…電話

☎ワークプラザ柏崎

TEL 24-8578



魚料理講習会

▶内容…魚のさばき方やおいしく食べるポイントを教わりながら、魚料理を作ります。

▶献立…魚のかす汁、煮魚

▶講師…柏崎鮮魚商協同組合

▶とき…2月21日(出)10:00～正午(9:30～受け付け)

▶ところ…市民プラザ

▶定員…24人(先着)

▶参加料…1,500円、消費者協会員1,300円

▶持ち物…エプロン、三角巾、筆記用具、持ち帰り用の容器(2品分)
※会場で試食はせず、持ち帰ります。必ず容器を2品分用意してください。

▶申し込み…2月16日(月)までに、直接または電話・ファクス(氏名・電話番号を記入)

☎消費者協会事務局(市役所3階)

市民活動支援課)

TEL 21-2272

FAX 22-5904



オレンジカフェ・あすなろの会で「ほっとひといき」しませんか？

オレンジカフェ

お茶やお話を楽しみながら、気軽に介護や認知症のことを専門家に相談しませんか。認知症の方や介護をしている方、地域の方や高齢の方など、どなたでも参加できます。

▶内容

●茶話会(参加者同士の情報交換や相談)

●介護相談(介護者や専門職からのアドバイス)

●講座やリフレッシュのためのイベント、体操など

▶参加料…無料～500円程度

▶開催日…市ホームページまたは、各オレンジカフェに直接お問い合わせください。

詳細



カフェの名前・会場・連絡先

●ももの木かしわぎき

ももの木かしわぎき
(元城町 TEL35-7161)

●おひさま

小規模多機能ホームひなた
(加納 TEL47-7662)

●ふれあいカフェ

①ツクイ柏崎グループホーム

(柳田町 TEL28-0170)

②ツクイ柏崎新田畑(Tel28-7233)

●オレンジカフェそよかぜ

柏崎厚生病院(茨目 TEL22-0111)

●オレンジカフェえきまえ

くらしのサポートセンター
えきまえ (TEL41-6583)

●オレンジカフェまつみ

地域密着事業所まつみ
(TEL41-6408)

あすなろの会

若年性認知症と診断された方、ご家族の集いの場です。日頃感じていることやこれからの心配、介護の悩みなどを話しませんか。専門スタッフからの助言や個別の相談もできます。

※若年性認知症とは65歳未満で発症した認知症のことです。

▶とき…2月26日(休)

10:00～11:30

▶ところ…柏崎厚生病院
(3階会議室)

▶参加料…100円程度

☎介護高齢課

TEL43-9125(直通)

☎柏崎厚生病院

TEL22-0111(代表)

くらしのサポートセンターを利用しませんか？

関介護高齢課 TEL43-9125 FAX21-4700

くらしのサポートセンターって？

年齢を重ねても、いつまでも自分らしく、生き生きと暮らすことを応援する地域の拠点です。おおむね 65 歳以上の方が、運動や趣味などさまざまな活動を行っています。

利用対象

- おおむね 65 歳以上で、実施地区にお住まいの方
- 日常の動作が自分でできる方（杖や押し車の使用可）
- 仲間と楽しく活動でき、各会場の「きまり」を守れる方

利用料

1 日 100 ～ 500 円程度（地区によって異なる）

利用方法

見学やお試し利用もできます。
 まずはお気軽に介護高齢課へお問い合わせください。

■送迎

くらしのサポートセンターの車で送迎
 （徒歩や自家用車でも参加可）

■昼食

1 日利用の場合は、くらサポ特製具だくさんみそ汁を提供（主食は持参または提供）

■活動（会場によって異なります）

茶話会、体操、手芸、健康マージャンなど。
 生活援助員 2 人が一緒に活動します。

POINT
 半日利用や
 興味のある活動
 だけの利用もで
 きます。



いどばたカフェ（中通）

■くらしのサポートセンターは、市内 23 地区で活動しています！

※各地域が運営主体のため、設置していない地区があります。

比角	比角ふれあいホーム
田尻	よつわ
北鯖石	北鯖石いつわ
北条	北条ぬくもりの家
南鯖石	南鯖石かたこの里
中鯖石	中鯖石 ^{じゅうわ} 十和の里
高柳	高 ^{なごみ} 柳和
中央	はまなす

大洲	さくらホーム大洲
剣野	剣野の里
上米山	谷根ひだまりの家
枇杷島	びわの家
高田	みゆきの里
上条	上条たこうちの里
野田	のぎくの里
別俣	別俣の郷

鵜川	山ゆりの里
松波	松波すす風の家
荒浜	荒浜アットホーム
西中通	にしなかの郷
中通	中通だいにちの里
西山	西山かたくり広場
南部	南 ^{くそうす} 部草生水の里

ボランティア大交流会

- ▶内容…ボランティア活動について学ぶ講話、活動の PR、情報交換
 - ▶講師…渡邊豊さん（新潟県民生委員児童委員協議会 事務局長）
 - ▶とき…3月14日(土) 13:30～15:30(予定)
 - ▶ところ…総合福祉センター
 - ▶対象…既にボランティア活動をしている方、ボランティアに興味のある方
 - ▶定員…40 人程度（先着）
 - ▶申し込み…2 月 27 日(金)までに直接または電話・ファクス
- 関(福)社会福祉協議会ボランティアセンター
 TEL22-1411 FAX22-1441

実技救命講習

- ▶内容…心肺蘇生法、AED の使用方法、止血法など。修了した方には、普通救命講習Ⅰの修了証を交付します。
- ▶とき…3月1日(日) 10:00～正午
- ▶ところ…消防本部 3 階講堂
- ▶対象…中学生以上で、e-ラーニング修了者、または救命入門コース受講修了者
- ▶定員…50 人程度（先着）
- ▶申し込み…2 月 28 日(土)までに電話または二次元コードから

関消防署

TEL24-1500

FAX24-1119



イベント



高柳雪まつり「YOU・悠・遊」

▶とき・内容

●前夜祭＝2月21日(出)16:00～20:00(雪上花火、雪灯籠、和紙灯^{あかり}他)

●本祭＝2月22日(日)10:00～15:00(仮面ライダーゼッツショー、よさこい(ステージの催し)、こども遊び広場、雪上すべり台、雪あそび広場 他)

※じょんのびのれん街は両日開催。

▶ところ…こども自然王国・じょんのび村



閩高柳コミセン TEL・FAX 41-2234

閩高柳事務所

TEL 41-2233

FAX 41-2235

大崎温泉雪割草の湯
2月風呂の日イベント

▶内容…香り高いひのき風呂を楽しめる、お得な2日間です。

▶とき…2月21日(出)・22日(日)
10:00～16:00

◆期間中のイベント

①2月25日(水)から使える入場料100円引き券の配布(通常料金で入館の方のみ)

②荒川製材所の木工品販売

③アンビシャンのせっけん・野草茶の販売(②③は10:00～16:00)

閩大崎温泉雪割草の湯

TEL・FAX 47-2113

きのこの四季を見る・食う会

▶内容…きのこの知識や情報の報告会。食材としての魅力も伝えます。

▶講師…柏崎きのこ研究会会員

▶とき…3月8日(日)13:30～15:30

▶ところ…大洲コミセン

▶定員…20人(先着)

▶申し込み…3月6日(金)までに電話

閩博物館

TEL 22-0567

FAX 22-0568

キッズスプリングスクール
ハッピーイースター

▶内容…工作やゲーム、遊びを通じてイースターを知ろう!

▶講師…市内在住の外国出身者

▶とき…3月14日(出)10:30～正午

▶ところ…市民プラザ

▶対象…小学生

▶定員…18人(先着)

▶参加料…600円

▶持ち物…飲み物、手拭き用タオル

▶申し込み…3月6日(金)までに二次元コードから、または直接・Eメール(住所・氏名・小学校名・学年・日中に連絡可能な電話番号・メールアドレス・アレルギーの有無を記入)



イースターエッグ作り

閩(公財)柏崎地域国際化協会

TEL・FAX 32-1477

✉kaia2006@

kisnet.or.jp



新潟県立児童館

イベント情報

閩こども自然王国

TEL 41-3355 FAX 41-3515



味噌づくり教室

▶講師…朽堀佳倫さん、西巻洋一さん(越後みそ西)

▶とき…2月28日(出)、3月4日(水)
13:00～15:00

▶ところ…こども自然王国(レストランもりもり亭)

▶定員…各日18組(先着)

▶参加料(ワンドリンク・デザート、自然王国温泉入浴付き)…5千円、1人追加600円

▶持ち物…エプロン、三角巾、酒やビールの空きビン(貸し出しあり)、容器(7～10kg程度入るもの)

▶申し込み…各回7日前までに電話

春のガルルキャンプ

▶内容…遊び!発見!仲間とともにチャレンジする1泊2日のキャンプです。

▶とき…3月25日(水)10:00～26日(木)14:00

▶対象…新小学4年生～高校生

▶定員…30人(先着)

▶参加料…小学生1万2千円、中学生以上1万3千円

▶申し込み…3月11日(水)までに電話

※申し込み後、持ち物などの詳細を案内します。

天候状況により、内容を変更する場合があります。



味噌づくり教室



春のガルルキャンプ

春季バドミントン交流会

- ▶とき…3月14日(土) 18:00～20:30
 ▶ところ…総合体育館
 ▶対象…高校生以上
 ▶対戦方法…ダブルス
 ▶参加料…1人 800円
 ▶申し込み…3月7日(土)までに申込書と参加料を総合体育館へ
 ※Eメールで申し込む場合は申込書を添付してください。
 ※申し込みが少ない場合や天候状況により中止になることがあります。

☎総合体育館

TEL21-3751 FAX21-3753

✉kc-sotai@ksz.or.jp

成人式「二十歳のつどい」

- ▶とき…5月3日(日) 14:00～16:00 (12:45～13:45受け付け)
 ▶ところ…文化会館アルフォーレ
 ▶対象…平成17(2005)年4月2日～平成18(2006)年4月1日生まれの方
 ▶案内状
 ●3月1日(日)時点で市内に住所のある方＝3月初旬に、住民票に記載されている住所に送ります
 ●3月1日(日)時点で市外に住所のある方＝市ホームページからお申し込みください

◆家族観覧(観覧席)

- ▶対象…対象者の家族(抽選)
 ▶申し込み…3月31日(火)までに市ホームページから
 ※申し込みは観覧希望者1人につき1回のみ。

☎文化・生涯学習課

TEL20-7500

FAX22-2637



じよんのび村

☎じよんのび村

TEL41-2222 FAX41-2265

✉event@jon-nobi.com



柏崎市民 20組限定

2～3月のお得な宿泊プラン

- ▶プラン内容…高柳じよんのび村本館宿泊(食事なし)
 ▶宿泊料(1人当たり)
 ●大人(中学生以上)=5千円
 ●小学生=3,500円
 ●未就学児=2,500円
 ●2歳以下=無料(添い寝)
 ※大人のみ入湯税 150円が別途必要。
 ▶対象期間
 3月31日(火)チェックインまで
 ※土曜・祝日チェックインは除く。

- ▶対象…市内にお住まいの方
 ※受付時に確認できるものを提示してください。
 ▶予約…電話
 ※1室2～9人。1人で宿泊する場合はお問い合わせください。
 ※空室状況により、利用できない場合があります。



■追加料金で食事付きにも！

- じよんのび会席(夕食)=4,800円
 ●お子さま会席(夕食)=2,900円
 ●幼児向け(夕食)=1,600円
 ●和朝食=2,200円
 ●お子さま朝食=1,600円
 ※夕食時には館内の日帰りレストランも利用できます。



2・3月も休まず営業

営業時間		入浴料
温泉	10:00～20:00	中学生以上 800円(900円)
日帰り食堂(本館)	11:00～15:00、17:00～19:30 ※食堂は水曜のみ 15:00まで。	3歳～小学生 500円(500円)
売店	9:30～19:00	65歳以上 700円(800円)
		()は土・日曜、祝日の料金

温泉と食堂は、終了時刻の30分前に受け付けを終了します。



めぐりあいクラフト体験 「陶芸と恋活」

▶内容…陶芸体験を通じた独身男女の「めぐりあい」イベント。これまでのマッチング率は50%以上です。
▶とき…3月15日(日) 13:00～17:00
▶ところ…ゆうぎオートキャンプ場
▶対象…おおむね25～35歳の独身の男女
※男性は、2月28日(土) 10:30～11:30のセミナー(元気館)に参加できる方(過去に参加した方は免除)
▶定員…男女各10人
▶参加料…2,500円
▶申し込み…2月27日(金) 17:00までに、二次元コードから

 問ソラヒト日和
 TEL080-6718-1838(堀口)

マルティン・ガルシア・ガルシア ピアノ・リサイタル

▶内容…第18回ショパン国際ピアノコンクールで、第3位と最優秀協奏曲特別賞を受賞。国際的に活躍するピアニストの柏崎初公演です！
▶出演…マルティン・ガルシア・ガルシア(ピアノ)
▶とき…6月7日(日) 15:00開演(14:30開場)
▶ところ…文化会館アルフォーレ
▶予定曲目…チャイコフスキー/ピアノ・ソナタ(大ソナタ)ト長調、ラヴェル/高雅で感傷的なワルツ、シューベルト/ピアノ・ソナタ第18番「幻想」ト長調
▶入場料(全席指定)
 ●S席5,500円 ●A席4,500円
 ※未就学児入場不可。



© Fadil Berisha

▶プレイガイド
文化会館アルフォーレ
▶チケット発売日
 ●一般発売=3月6日(金)
 ●アルフォーレ賛助会員優
先発売=3月5日(木)
 両日とも、
 ●10:00～=Web・電話
 ●13:00～=窓口
 問文化会館アルフォーレ
 TEL21-0010 FAX21-0011



夢の森公園 イベント情報

問柏崎・夢の森公園 TEL23-5214 FAX23-5113



▶申し込み…各申込期限までに、直接または電話・ホームページから

鹿革 Book カバーづくり

▶内容…鹿革の柔らかさを生かしておしゃれなブックカバー(文庫本サイズ)を作ります。必要な道具がそろっているので初心者でも安心です。
▶とき…3月14日(土) 13:00～16:00
▶対象…高校生以上
▶定員…12人(先着)
▶参加料…5,500円
▶申込期限…3月12日(木)



柏崎杉と かわいいタイルのなべ敷き

▶内容…柏崎産のスギと、福祉施設・NPO法人TILE PEACEで手作りしたタイルを組み合わせたオリジナルなべ敷きを作ります。
▶とき…3月21日(土) 10:00～正午
▶ところ…太田材木店(工場見学もできます)
▶対象…18歳以上
▶定員…20人(先着)
▶参加料…4千円
▶申込期限…3月18日(水)



春の草木染め講座 藍・桜で染める

▶内容…家では手軽にできない藍染めや、雪で折れた桜の枝で今しか出せないピンク色を染める他、春に採取できる植物で染色ができます。
▶とき…3月28日(土) 13:30～15:30
▶対象…18歳以上
▶定員…16人(先着)
▶参加料…4千円～(長めの手ぬぐい1本つき)
▶申込期限…3月25日(水)





「強くやさしい柏崎」への決意

A I

物は試し、AI（人工知能）に「広報かしわざき 市長随想 令和8（2026）年2月 市長櫻井雅浩 700字で書いてください」と頼んでみた。以下の通りである。

立春を過ぎ、暦の上では春を迎えました。連日の厳しい寒波や除雪作業に、市民の皆さまも心身ともにご苦労されていることと拝察いたします。私自身、この時期は除雪現場のライブカメラや気象情報を見視する日々が続きますが、ふとした瞬間に差し込む日差しに、柏崎の力強い春の息吹を感じずにはいられません。

さて、令和8（2026）年という年は、本市にとって極めて重要な一歩を踏み出す年です。昨年策定された「第六次柏崎市総合計画」が本格的に始動し、私たちの愛するこのまちを次世代へどう引き継いでいくか、その「青図」を具現化する段階にあります。

特に原子力政策においては、エネルギー安全保障と気候変動対策という国家的課題に対し、柏崎刈羽原子力発電所を抱える本市が果たすべき役割は重いものがあります。

す。私はこれまで、東京電力に対しては「信義」を問い、国に対しては「公平な税システム」の構築を強く求めてまいりました。2026年の今、私たちは不確実な世界情勢の中で、柏崎の現実を直視しながらも、新しい時代に挑戦する「保守、そして進取」の精神を失ってはならないと確信しております。私はかつて「少し変わる勇氣」という言葉を掲げました。困難な時代であればこそ、批判を恐れず、率直な物言いをもって柏崎の理想を追求し続けたい。自らの足で歩き、市民の皆さまの厳しい声にも耳を傾ける「誰よりも柏崎を歩く市長」として、この任を全うする決意です。

曇り空を青空に変えていくのは、私たち一人ひとりの責務です。必ずや「強くやさしい柏崎」を共に築いてまいりましょう。

妻の一言「くさい。こんなのダメだよ」おっしゃる通りです。3月号は自分で書きます。

（別のAIの評価）なるほど……奥様の一言、的確ですね。

2～3月の市役所窓口延長

- ▶受付時間…月曜の19:00まで、土曜の8:30～正午
※日曜・祝日は、窓口延長を行いません。
- ▶延長する窓口…市民課・国保医療課・介護高齢課・税務課・福祉課・おくやみ窓口
※高柳・西山町事務所は、窓口延長を行いません。
※行わない業務もあります。事前にお問い合わせください。
閩市民課 TEL21-2200 FAX21-2528

戸籍に関する各種証明書が
取得できない期間があります

システム更新に伴い、次の期間、市役所やコンビニで下の各種証明書が取得できません。



期間 2月21日(土)～23日(月祝) 終日

▶取得できない証明書

- 戸籍全部事項証明書（戸籍謄本）
- 戸籍個人事項証明書（戸籍抄本）
- 戸籍の附票の写し
- その他、戸籍に関する証明書

戸籍の届出書の提出
2月21日(土)の窓口延長時はお預かりのみ。
後日確認し、不備がなければ提出日にさかのぼって受理します。

休日・夜間急患センター（内科・小児科）

- ▶ところ…柏崎総合医療センター内
(TEL21-1299 FAX22-0834)
- ▶とき…月～金曜の19:00～21:30、日曜・祝日の9:00～11:30

歯科休日急患診療所

- ▶ところ…健康管理センター内（TEL23-1463）
- ▶とき…日曜・祝日の9:00～11:30

※マイナ保険証または資格確認書、診察費用を持参してください。

※応急処置を行います。専門的な治療はできません。

※急病でない方の受診はご遠慮ください。

※事前に電話をしてから受診してください。

閩国保医療課 TEL43-9141 FAX24-7714

📞 夜間・休日の救急医療電話相談

経験豊富な看護師が相談に応じます。

- ▶受付時間…●月～土曜＝18:00～翌8:00
●日曜、祝日（振り替え休日含む）＝8:00～翌8:00
■14歳以下のお子さんは＃8000（TEL025-288-2525）
■15歳以上の方は＃7119（TEL025-284-7119）

2・3月 各種相談

弁護士による無料法律相談 **要予約**

- ▶とき…水曜の13:30～15:30 ※2月の第2週は2月10日(火)。
 - ▶ところ…市役所3階3-5会議室
 - ▶対象…市内在住の方
- ☎総務課 TEL21-2330 FAX22-5904

消費生活相談

- ▶内容…架空請求・訪問販売・電話勧誘販売・ネット通販のトラブル・多重債務など
 - ▶とき…月～金曜の9:00～16:00、土曜の9:00～正午
※祝日を除く。
 - ▶ところ…市役所1階消費生活センター
- ☎消費生活センター TEL・FAX23-5355

ナースセンター相談窓口

- ▶内容…看護師などの就業や、仕事の悩みなど
 - ▶とき…火・木曜の10:00～15:00
※祝日を除く。
 - ▶ところ…市役所1階国保医療課
- ☎ナースセンター相談窓口 TEL41-5535 TEL070-2171-6013

福祉相談

- ▶とき…月～金曜の9:00～17:15 ※祝日を除く。
- 障がい者(児)・生活にお困りの方など(市役所1階福祉課)
- ☎福祉課 TEL21-2234 FAX21-1315
- DV・女性福祉など(元気館1階子育て支援課)
- ☎子育て支援課 TEL47-7190 FAX20-4201

栄養相談・運動相談 **要予約**

- ▶内容…管理栄養士・理学療法士による個別相談(1時間)
 - ▶とき…2月27日(金)、3月27日(金) 9:00～10:00、10:30～11:30
 - ▶ところ…元気館
- ☎健康推進課 TEL20-4213 FAX22-1077

相談員による心の健康相談 **来所相談は要予約**

- ▶内容…精神保健相談員・保健師による個別相談(1時間)
 - ▶とき…月～金曜の8:30～17:00 ※祝日を除く。
 - ▶ところ…元気館
- ☎健康推進課 TEL20-4214 FAX22-1077

相談員による若者職業相談・内職相談

- ▶内容…専門相談員による就業相談
 - ※若者相談は、おおむね35歳以下の方が対象。
 - ▶とき…月～金曜の10:00～17:30 ※祝日、フォンジェ休業日を除く。
 - ▶ところ…フォンジェ地下1階
- ☎ワークサポート柏崎 TEL21-8621 FAX32-3860

市税の納期限 3月2日(月)

- 固定資産税・都市計画税 第4期
- 国民健康保険税 第9期

- 期限内に納税が困難な方は、市役所2階税務課(Tel21-2252)へご相談ください
- 今年度の市税納期限の一覧表は、市ホームページでご覧いただけます。税務課窓口、1階総合案内でも配布しています



納めに行く手間をなくす！

市税の納付は口座振替が便利！

- ▶口座振替の申し込み
市内金融機関、郵便局、市役所2階税務課、地域事務所へ。
- ▶持ち物…通帳・届け出印



Check

口座振替の申し込みは、
インターネットでもできます！



申し込みは
こちらから▶



献血にご協力ください

- (株)コロナ 柏崎工場
2月16日(月) 13:30～15:30

☎健康推進課 TEL20-4211 FAX22-1077

最終処分場放射性物質濃度の 測定結果(12月11日(木)測定)

上部井戸・下部井戸・放流水でヨウ素131、セシウム134、セシウム137は検出されませんでした。

音声訳・点字訳の広報があります

- ▶申し込み…直接または電話・ファクス・Eメール(氏名・連絡先を記入)で、市役所1階福祉課へ。
- ☎福祉課 TEL21-2299 FAX21-1315
✉fukushi@city.kashiwazaki.lg.jp



西山ふるさと公苑 つるし雛かざり

岡西山ふるさと公苑

TEL48-2839

FAX48-2840



手仕事による繊細で華やかな作品を楽しめます。
雪割草の展示販売、イベントも同時開催します。

▶とき…2月25日(水)～3月22日(日)

9:00～17:00(月曜休館)

期間中のイベント

抹茶ドリンク作り・
フレーバーティー作り体験、
キッチンカー祭

▶とき…3月15日(日)

10:00～15:00

着物生地ハギレ販売

十日町の老舗呉服店が、
着物生地のハギレをお手頃価格で販売

▶とき…2月28日(土)、3月1日(日)・8日(日)・

14日(土)・15日(日) 10:00～15:00



柏崎市・刈羽村・出雲崎町で就職を考えている方へ 企業ガイダンスに参加しませんか



保護者の皆さまへ

進学中的お子さんにご紹介をお願いします！

▶とき…3月19日(木) 13:15～15:40

▶ところ…市民プラザ

▶対象…大学生、大学院生、短期大学生、専門
学校生、高専生(令和6(2024)年3月以降
に卒業した方を含む)

▶参加企業…40社程度

※詳細は2月中旬までにジョブナビ
かしわざきでお知らせします。

▶申し込み…右の二次元コードから

申し込み



岡柏崎職安管内雇用促進協議会事務局

TEL22-3161 FAX22-3570

岡ハローワーク柏崎 TEL23-2140



交通費・宿泊費の補助があります

県外から参加する方は、県の交通費・
宿泊費補助事業が活用できます。
詳細は県HPをご覧ください。

県HP



防災！ ワンポイント

認知症の方とどう接する？

災害時の配慮を考える

災害時、外見からでは病気が分からない
方やそのサポートをしている家族への配慮
はどのようにしたらよいのでしょうか。

特に増加傾向にある「認知症」は、記憶
力や判断力が低下し、環境の変化に対応す
るのが難しくなる病気です。本人を驚かせ
ない、急がせない、尊厳を損なわない、ケアをしている家族
へ声かけをするなど、周りの人が接し方を知っておくと安心
して被災時の生活が送れます。また、認知症サポーターなど
の協力も欠かせません。災害時でも病気を抱えた方
と家族が安心して過ごせる場を、日頃からみんなで
考えておくことが大切です。



この記事の詳しい内容は▶



記事作成：市民活動センターまちから TEL22-2003 FAX22-2007

簡単な手話を やってみよう！

今月の手話

寒い・あたたかい



冬・寒い

両腕と体を縮こませ、
両手の拳を上に向け
て左右に震わせる



春・あたたかい

手のひらを上に向け、
腹からあおるように
上げる動作を繰り返す

広報で紹介した手話や日常会話の
手話単語を動画で紹介しています▶



岡福祉課 TEL21-2299 FAX21-1315

かしわざき のうごき

※2025年12月末現在。

※()は前年同月比。

人口 74,848人(−1,368)

・男 37,139人(−600)

・女 37,709人(−768)

世帯 34,579世帯(−60)

出生 27人

死亡 119人

転入 66人

転出 118人

(2025年12月分)

■は1～12月の累計(●は4～12月)

●建築申請 188件(−44)

■火災 20件(+2)

■救急出動 4,405件(+146)

■交通事故

発生 67件(+3)

死者 3人(+1)

傷者 68人(±0)