アニメ

入場無料
申込不要

はだしのゲン上映会

近年、メディアに取り上げられることも多い本作品。
原爆投下後の広島でたくましく生きぬく少年ゲンの姿を描いた話題の２部作です。

主人公の中岡ゲンは 9 歳。小学 2 年生のわんぱくざかり。貧しいながらも、家族みんなで助け合って暮らしていました。
しかし、8 月 6 日、広島に原爆が投下され、一家の生活は文字どおりむちゃくちゃに壊されてしまいました。
原爆の爪痕残る広島市で、被爆の後遺症と闘いながら、明るく前向きに生きていこうとするゲンと、親を失いみなし子になってしまった少年らとのこころの交流を描いています。

〈上映日〉

8/14 (火)、15 (水)、16(木)

〈上映時間:全日程共通〉

午前 10 時 30 分～午後 0 時アニメ「はだしのゲン 1」

午後 1 時 30 分～午後 3 時アニメ「はだしのゲン 2」

［会場］ソフィアセンター2 階多目的ホール

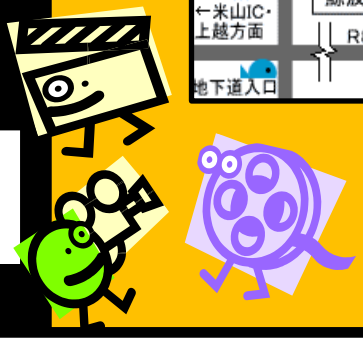

平成 30 年核兵器廃絶平和推進事業

主催　柏崎市(お問い合わせ先　総務課総務係)
TEL 0257-21-2330　FAX 0257- 32-3303