

Kashiwazaki Gourmet

柏崎グルメガイド

日本海 フィッシャーマンズケープ

北陸自動車道米山ICから車で2分。鮮魚センターやレストラン、ホテル、野菜直売所、お土産店が所狭しと並んでいます。今話題のサバサンドがオススメ!

TEL.0257-22-4910
http://www.nfcnet.co.jp/



各店オリジナルの
晩酌セット!

展示期間
10/1(月)~
11/30(金)

よくら 四つ蔵 秋の晩酌セット

柏崎の秋の味覚を存分に楽しめる晩酌セット。地元食材にこだわった各店自慢の料理と市内四蔵元の地酒をご堪能ください。

かしわざき味堪能事業実行委員会
事務局 柏崎市商業観光課 TEL.0257-21-2334

よくら



柏崎 鯛茶漬

柏崎市の天然真鯛の水揚げ量は県内トップクラス。全国ご当地どんぶり選手権でグランプリを受賞したこともある『柏崎鯛茶漬』は、現在約30店舗の飲食店や宿泊施設で提供しています。鯛の調理方法やトッピング、だしも各提供店で異なり、お店の数だけこだわりの一杯が味わえます。



※要予約の店舗あり
営業時間、定休日は店舗により異なります

(-社) 柏崎観光協会
TEL.0257-22-3163



EVENT KASHIWAZAKI

10/7(日)



狐の気分で提灯行列

狐の夜祭り

高柳町柵ヶ原集落~漆島集落

高柳の柵ヶ原地区に伝わる民話「藤五郎さつね」をモチーフに、畳一畳の大油揚げ、提灯行列が行われます。

高柳町事務所
TEL.0257-21-2241



10/6(土)~11/30(金)



先人たちの貴重な逸品

コレビレ秋季展 柏崎コレクションビレッジ

柏崎市の先人が全国から収集したコレクション品を3館で展示しています。秋には、普段なかなかお目にかかれない逸品を展示します。

10/6(土)~11/30(金) 9:30~17:00 (水曜休館)
※11月以降は16:30閉館

各館 500円 (3館セット:大人1,300円 / 小・中学生750円)

藍民芸館 TEL.0257-21-1199
痴奴の家 TEL.0257-22-0777
黒船館 TEL.0257-21-1188



11/24(土)~25(日)



手掴み、グルメ、鮭づくし

さけ豊漁まつり

柏崎さけのふるさと公園

さけのつかみ取り、人工授精体験、さけ汁やイクラ丼の販売、金魚すくい等出店があります。

柏崎市農林水産課
TEL.0257-43-9131



7/1(日)~11/30(金)



おびんずるさんに会いに来て

駅チカ木喰仏めぐり

枇杷島十王堂 / 市立博物館 / 木村茶道美術館

今年は木喰さん生誕300年! 木喰さんの微笑みに、あなたもほっこり笑顔になれるはず。3カ所をめぐってスタンプを集めよう!

枇杷島十王堂: 無料
市立博物館: 300円
木村茶道美術館: 400円

(-社) 柏崎観光協会 TEL.0257-22-3163



柏崎

2018
錦秋の彩葉
KASHIWAZAKI



妙なる彩、深む秋。

〒945-0055
(-社) 柏崎観光協会 新潟県柏崎市駅前1-1-30
TEL:0257-22-3163 http://www.uwatt.com/



新幹線
ご利用

東京 (上越新幹線) ~ 長岡 (信越本線) ~ 柏崎 【約2時間30分】
名古屋 (東海道新幹線) ~ 東京 (上越新幹線) ~ 長岡 (信越本線) ~ 柏崎 【約5時間】
新大阪 (東海道新幹線) ~ 東京 (上越新幹線) ~ 長岡 (信越本線) ~ 柏崎 【約6時間】
仙台 (東北新幹線) ~ 大宮 (上越新幹線) ~ 長岡 (信越本線) ~ 柏崎 【約4時間】
金沢 (北陸新幹線) ~ 上越妙高 (信越本線) ~ 柏崎 【約2時間】

〒945-8511
柏崎市商業観光課 新潟県柏崎市中央町5-50
TEL:0257-21-2334 http://www.city.kashiwazaki.lg.jp



高速道路
ご利用

東京方面 / 関越 ~ 北陸自動車道 【約3時間30分】
名古屋方面 / 名神 ~ 中央 ~ 長野 ~ 上信越 ~ 北陸自動車道 【約4時間20分】
大阪方面 / 名神 ~ 北陸自動車道 【約6時間】
福島方面 / 常磐 (東北) ~ 磐越 ~ 北陸自動車道 【約3時間】



松雲山荘
紅葉ライトアップ

池や灯籠、石碑、太鼓橋などを配した情緒あふれる日本庭園は、大正15年の造園。

園内は、赤松、つつじ、もみじなど多くの木々が色づき、昼間の紅葉に、夜のライトアップと様々な紅葉の風情が楽しめます。

2018
錦秋の彩葉
KASHIWAZAKI



木村茶道美術館
松雲山荘の園内にある茶道専門の美術館。国宝級の茶道具を実際に使用してお茶をいただける。

時 10:00~16:30
(ライトアップ期間中は20:30まで)
月曜日休館
(10/29(月)を除き、ライトアップ期間中は無休)

¥【展示室】大人400円・小・中・高200円
【特別展示室】お茶付大人1,000円
小・中・高700円
【屋外喫茶】一服500円

TEL・FAX 0257-23-8061

松雲山荘
ボランティアガイド

土・日・祝日 常駐

時 10/27(土)~11/25(日) 9:00~18:00
庭園の成り立ちや築造者に思いを馳せ、より深く庭園を楽しむお手伝いをします。

松雲山荘 柏崎
越路 越後三大
紅葉ライトアップスタンプラリー

期間中に「柏崎・松雲山荘」、「越路・もみじ園」、「弥彦・もみじ谷」の3か所を回ってスタンプを集め、素敵な商品を当てよう!

時 10/27(土)~11/23(金)
TEL 0257-21-2334



越後の上質な和風建築と美しい紅葉

秋幸苑 (飯塚邸)

時 9:00~17:00 月曜日(月曜日が祝休日の場合は翌平日)・冬季(12/1(土)~3/31(土))休館
¥ 大人310円・小中学生150円
TEL 0257-20-7120



国の指定文化財
江戸中期の京風名園

貞観園

時 ~11/30(金)
9:00~17:00 (最終入園16:30)
月曜日・冬季休館

¥ 大人500円
小中学生250円
TEL 0257-41-2100

紅葉の帰りにどこ行こう?

ODEKAKE
KASHIWAZAKI



【K130】Beach Bench Project

柏崎市海水浴場開場130年を契機に、柏崎各地の海岸にそれぞれタイプの違う個性的なベンチを7台設置しました。澄み切った秋の青空のもと、きれいな海とフォトジェニックなベンチをSNSに投稿してみませんか。

所 みなとまち海浜公園:3台
恋人岬・鯨波・西番神・宮川:各1台
※MAP内ベンチのマーク参照

TEL 0257-21-2334

柏崎市立博物館

柏崎の歴史と自然を楽しく学べる博物館。今年3月のリニューアルで、市ゆかりの偉人を紹介するコーナーを設置したほか、プラネタリウムには最新の投影機を導入。全88星座を見られ、800万個の星で天の川を再現します。

時 9:00~17:00
月曜日休館(月曜日が祝休日の場合は翌平日)

¥ 大人300円(小中学生無料)
プラネタリウム:大人200円、小中学生100円

TEL 0257-22-0567

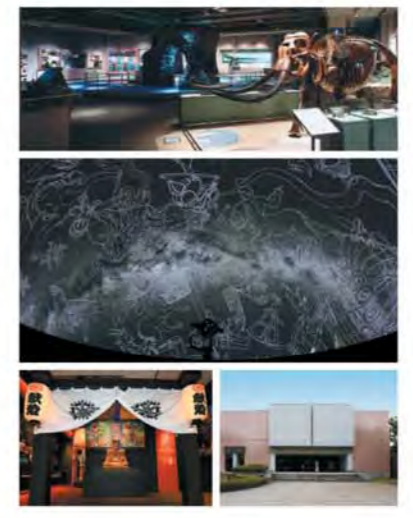

ドナルド・キーン・センター柏崎

70年を超える歳月、日本文学や日本文化を一筋に研究し、世界に伝えてきたドナルド・キーン氏。ニューヨークにあった書斎を復元展示し、「人となり」や「作品」「業績」を、さまざまな展示や映像で紹介しています。

時 4/1(日)~12/25(火)
10:00~17:00
月・火曜日休館(月曜日が祝休日の場合は火・水曜日)

¥ 大人500円・中学生200円・小学生100円
TEL 0257-28-5755



柏崎観光 ちよっ得! タクシー券

柏崎駅と観光各所を結ぶお得なチケット

柏崎駅内の柏崎駅観光案内所でチケットを購入し、駅待合のタクシーでチケットをご提示ください。

1 柏崎駅 ⇄ ドナルド・キーン・センター柏崎 ¥片道500円
2 柏崎駅 ⇄ 松雲山荘 ¥片道500円
3 柏崎駅 ⇄ 柏崎コレクションビレッジ ¥片道1,000円
4 柏崎駅 ⇄ 飯塚邸(秋幸苑) ¥片道1,000円
5 柏崎駅 ⇄ 日本海フィッシャーマンズケープ ¥片道1,000円